༄། །ཇོ་ནང་རྗེ་བཙུན་ཏཱ་ར་ནཱ་ཐའི་གསུང་འབུམ་

དཔེ་བསྡུར་མ་པོད་བཅུ་གསུམ་པ་བཞུགས།

དཔལ་བརྩེགས་བོད་ཡིག་དཔེ་རྙིང་ཞིབ་འཇུག་ཁང་ནས་བསྒྲིགས།

ཀྲུང་གོའི་བོད་རིག་པ་དཔེ་སྐྲུན་ཁང་།

མེས་པོའི་ཞུལ་བཞག་དཔེ་ཚོགས་བརྩམ་སྒྲིག་ལས་མིའི་མཚན་ཐོ།

སྤྱི་ཁྱབ་བརྩམ་སྒྲིག་འགན་འཁུར་བ་གཙོ་བོ། གཟན་དཀར་ཐུབ་བསྟན་ཉི་མ།

བརྩམ་སྒྲིག་འགན་འཁུར་གཞོན་པ་དང་། གཙོ་སྒྲིག་པ། ཀརྨ་བདེ་ལེགས།

གཙོ་སྒྲིག་གཞོན་པ། འགྲོ་འདུལ་རྡོ་རྗེ།

བརྩམ་སྒྲིག་པ། མུན་སེལ། ཐུབ་བསྟན་ཉི་མ། བསྟན་འཛིན་བློ་གྲོས།
ཟླ་བ་བསྟན་འཛིན། ཤེས་རབ་བཟང་པོ།

ཞུ་དག་དང་དཀར་ཆག་སྒྲིག་མཁན། དཔལ་ལྡན་རྒྱ་མཚོ། ཕུར་པ་ཕྲིན་ལས།
དཀོན་མཆོག་བསམ་གཏན། ཐུབ་བསྟན་ཉི་མ། བསྟན་པ་དར་རྒྱས།

པར་སྒྲིག་ལག་རྩལ་པ། ཚེ་རིང་ཆོས་སྒྲོན། ཤེས་རབ་དཔལ་གཡང་།
བསོད་ནམས་འབྲུག་རྒྱས།

རྗེ་བཙུན་ཏཱ་ར་ནཱ་ཐ་ཡབ་སྲས་གསུམ་ལ་ན་མོ།

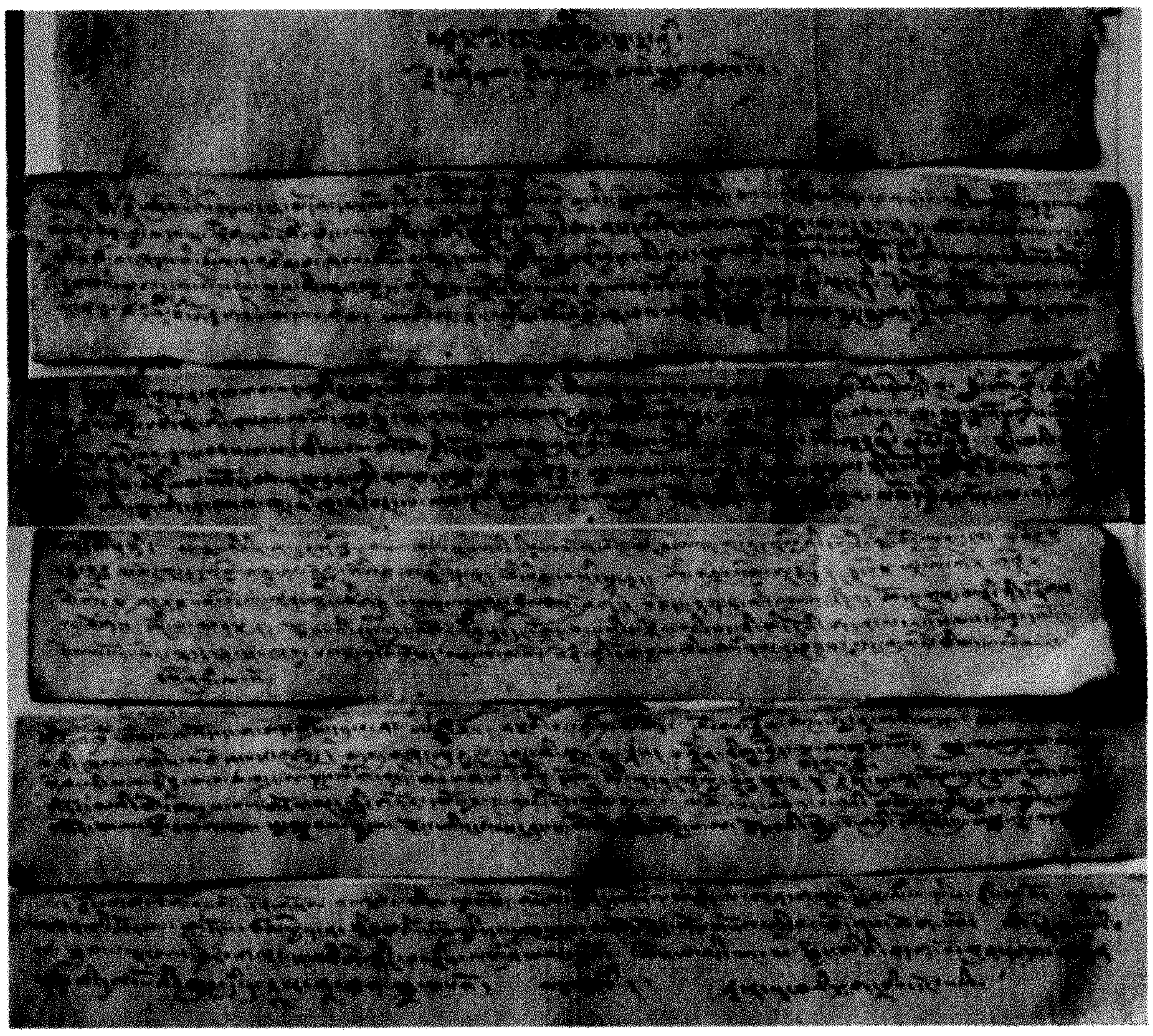

རྗེ་བཙུན་ཏཱ་ར་ནཱ་ཐའི་ཕྱག་བྲིས་དངོས།

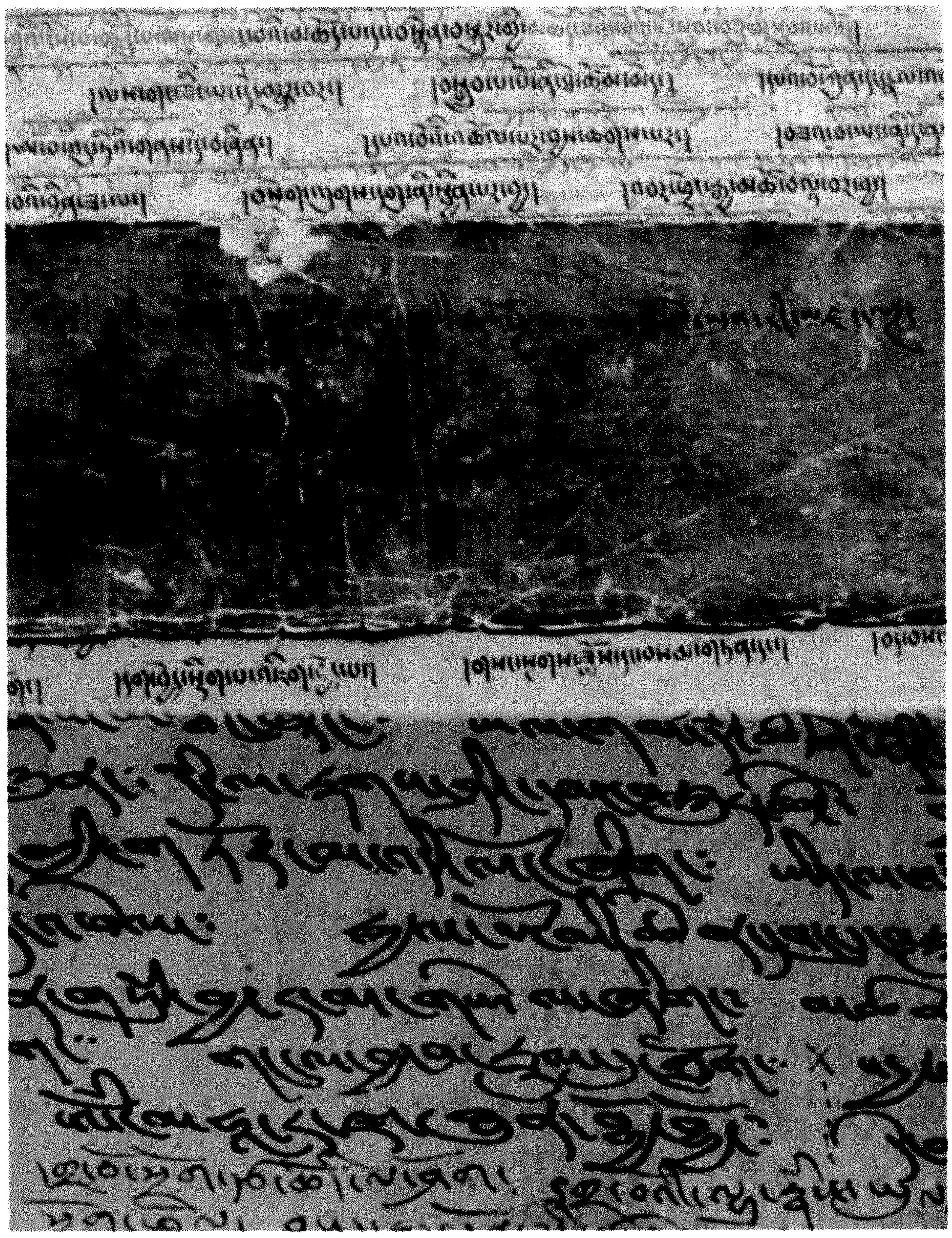

རྗེ་བཙུན་ཏཱ་ར་ནཱ་ཐའི་ཕྱག་དཔེ་དངོས།

༄། དཔེ་སྐྲུན་གསལ་བཤད།

《མེས་པོའི་ཞལ་བཞག》 ཅེས་པའི་དཔེ་ཚོགས་འདི་ནི་དཔལ་བརྩེགས་བོད་ཡིག་དཔེ་རྙིང་ཞིབ་འཇུག་ཁང་གིས་བསྒྲིགས་ཤིང་འདི་ག་དཔེ་སྐྲུན་ཁང་དང་མཉམ་འབྲེལ་གྱིས་བསྐྲུན་པའི་དཔེ་རྙིང་དཔེ་ཚོགས་ཤིག་ཡིན་ལ། དེ་ཡང་མཁས་དབང་གཟན་དཀར་རིན་པོ་ཆེ་ཐུབ་བསྟན་ཉི་མ་མཆོག་གིས་སྤྱིའི་གཙོ་སྐྱོང་གནང་སྟེ། དཔལ་བརྩེགས་བོད་ཡིག་དཔེ་རྙིང་ཞིབ་འཇུག་ཁང་གིས་ཉེ་བའི་ལོ་བཅུ་ཙམ་གྱི་རིང་ལ་འབད་བརྩོན་ཆེན་པོས་བོད་ཀྱི་ས་གནས་གང་སར་བཞུགས་པའི་བོད་ཡིག་དཔེ་རྙིང་པོ་ཏི་ཁྲིར་ལོངས་པ་རང་བྱུང་དང་མིའི་གནོད་འཚེས་འཇིག་ལ་ཉེ་བའི་ཉེན་ཁ་ལས་བསྐྱབས་ཏེ་ལེགས་པར་བསྒྲིགས་ཤིང་དཀར་ཆག་ཏུ་བཏབ། དཔེ་ཐུམ་གསོལ། དཔེ་སྒྲོམ་བཞེངས་ཏེ་སྲུང་སྐྱོབ་མཛད་གནང་བ་དང་གནང་མུས་སུ་ཡོད་པ་ནི། རང་རེའི་མེས་པོའི་ཤུལ་ནོར་སྲུང་སྐྱོབ་རྒྱུན་འཛིན་དང་བོད་རིག་པའི་གལ་ཆེའི་དཔྱད་གཞི་མགོ་འདོན་གྱི་དགོས་པ་ཆེ་བ་མ་ཟད། རང་རྒྱལ་མི་རིགས་རིག་གནས་ནོར་མཛོད་དར་རྒྱས་དང་སྲུང་སྐྱོབ་བགྱི་བའི་འཕྲིན་ལས་གལ་ཆེན་ཞིག་རེད།

ཉེ་ཆར་དཔལ་བརྩེགས་བོད་ཡིག་དཔེ་རྙིང་ཞིབ་འཇུག་ཁང་དང་འདི་ག་དཔེ་སྐྲུན་ཁང་གཉིས་ཞིབ་གྲོས་བྱས་མཐར། སྲོལ་རྒྱུན་རིག་གནས་སྲུང་སྐྱོབ་དང་བོད་རིག་པའི་དཔྱད་ཡིག་མྱུར་སྐྱོབ་དང་ཆ་ཚང་དུ་གཏོང་བའི་དམིགས་ཡུལ་ངོས་འཛིན་གཅིག་གྱུར་ཐོག 《བཀའ་གདམས་དཔེ་དགོན་གཅེས་བཏུས》 ཞེས་པའི་དཔེ་རྙིང་དཔེ་དགོན་གྱི་དཔེ་ཚོགས་ཆེན་མོ་ཞིག་མུ་མཐུད་ནས་ལེགས་སྒྲིག་དང་དཔེ་སྐྲུན་བྱེད་བཞིན་ཡོད་པ་དང་། ད་ཆར་ཡང་དམིགས་ཡུལ་དགོས་པ་གཅིག་གྱུར་ཐོག 《མེས་པོའི་ཞལ་བཞག》 ཅེས་པའི་དཔེ་རྙིང་དཔེ་དགོན་གལ་ཆེན་གྱི་དཔེ་ཚོགས་ཆེན་མོ་འདི་ཉིད་པར་སྐྲུན་བྱ་རྒྱུ་ཡིན་ལ། དེ་ཡང་སྔོན་བྱོན་མེས་པོ་མཁས་དབང་དམ་པ་དུ་མས་ཞལ་དུ་བཞག་པའི་གསུང་འབུམ་དཔེ་དགོན་གལ་ཆེན་རྣམས་དང་། འཐར་འཐོར་དུ་བཞུགས་པའི་དཔེ་དགོན་གལ་ཆེན་དག་ཕྱོགས་གཅིག་ཏུ་བསྡུས་ཏེ་བསྒྲིགས་པ་འདིའི་ནང་དོན་ཐད་ལ། ནང་དོན་རིག་པ་དང་། གསོ་བ་རིག་པ། ཚད་མ་རིག་པ། སྒྲ་རིག་པ། བཟོ་རིག་པ། ལོ་རྒྱུས། རྩིས་རིག་སོགས་བཅུ་ཕྲག་རིག་པའི་གནས་ཀུན་འདུས་པའི་དཔེ་དགོན་ནོར་བུ་དགོས་འདོད་ཀུན་འབྱུང་ལྟ་བུ་ཞིག་ཡིན།

དཔེ་སྐྲུན་གསལ་བཤད།

འདི་འདྲའི་དཔེ་སྐྲུན་མཉམ་ལས་ཀྱི་གོ་སྐབས་ལེགས་པོ་ངེད་ཅག་དཔེ་སྐྲུན་ཁང་ལ་ཐོབ་པ་ནི་ཤིན་ཏུ་སྐལ་བ་བཟང་ཞིང་གཟི་བརྗིད་ཀྱི་འོས་འགན་ཞིག་ཏུ་བརྩིས་ཏེ་ལོ་འགའི་དཔེ་སྐྲུན་འཆར་གཞི་གཙོ་བོའི་ནང་དུ་བཀོད་ཟིན་ཅིང་། ལས་གཞི་འདི་ལ་ཀྲུང་གོའི་བོད་རིག་པ་ཞིབ་འཇུག་ལྟེ་གནས་ཀྱི་དབུ་ཁྲིད་དང་རྒྱལ་ཁབ་ཕྱི་ནང་གི་བོད་རིག་པའི་མཁས་དབང་དུ་མས་གཉེར་འཛོམ་དང་མཐོང་ཆེན་གྱིས་སྐྱུལ་མ་ཡང་ཐོབ།

《མེས་པོའི་ཤུལ་བཞག》 གི་མ་ཕྱི་ཕལ་ཆེར་ནི་དབུ་མེད་བྲིས་སྙིང་ཤ་སྟག་ཡིན་པས། མ་དཔེ་གསལ་མི་གསལ་དང་སྐྲང་ཡིག་མང་ཞིང་བྲིས་རྩུགས་འདྲ་མིན་གྱི་དབང་གིས་ཀློག་དཀའ་བའང་ཤིན་ཏུ་མང་པོ་འདུག   འོན་ཀྱང་དཔལ་བརྩེགས་བོད་ཡིག་དཔེ་རྙིང་ཞིབ་འཇུག་ཁང་གིས་ལོ་མང་རིང་ཉམས་མྱོང་བསྡུ་ལེན་དང་མཁས་དབང་དུ་མར་བཀའ་འདྲི་ཞུས་པར་བརྟེན་ཡིག་གཟུགས་གསར་རྒྱག་དང་ཕྱོགས་སྒྲིག་ཐུབ་པ་བྱུང་། པར་ཤིང་དུ་འགོད་ཡོད་པ་རྣམས་ཀྱང་དཔེ་སྙིང་གཞན་པ་དང་བསྡུར་ཏེ་གཏན་ལ་ཕབ་ཡོད་པ་བཅས་ཏེ་ཞིབ་ཆ་དེབ་སོ་སོའི་བསྡུ་སྒྲིག་གསལ་བཤད་དུ་གཟིགས་པར་ཞུ།

དཔེ་སྙིང་སྲུང་སྐྱོབ་དང་ཕྱོགས་སྒྲིག དཔེ་སྐྲུན་གྱི་ལས་ཀ་འདི་ལ་རྒྱབ་སྐྱོར་དང་ཐུགས་ཁུར་གནང་མཁན་གྱི་མཁས་དབང་རྣམས་དང་། ལྷག་པར་དུ་ཀྲུང་གོའི་བོད་རིག་པ་ཞིབ་འཇུག་ལྟེ་གནས་ཀྱི་དབུ་ཁྲིད་ལྷན་རྒྱས་དང་། མཁས་དབང་ཐུབ་བསྟན་ཉི་མ་རིན་པོ་ཆེ་མཆོག་སོགས་ཀྱིས་རྒྱབ་སྐྱོར་དང་མཐུན་རྐྱེན་གྱི་བཀའ་དྲིན་བསྐྱངས་པ་ལ་སྙིང་ཐག་པ་ནས་ཐུགས་རྗེ་ཆེ་ཞུ་རྒྱུ་དང་། དཔལ་བརྩེགས་ཞིབ་འཇུག་ཁང་གི་འགན་འཛིན་པ་ལྷན་རྒྱས་དང་། ཞུ་དག་པ། ཡིག་རྒྱག་པ་སོགས་མདོར་ན་ལས་གཞི་འདི་ལ་ལྷག་བསམ་དང་འབད་བརྩོན་ཆེན་པོས་ཞབས་ཕྱི་ཞུ་མཁན་རྣམས་ལ་སྙིང་ཐག་པ་ནས་བཀའ་དྲིན་ཆེ་ཞེས་ཞུ་རྒྱུ་དང་།

དཔེ་ཚོགས་འདིའི་དཔེ་སྒྲིག་དང་ཞུ་དག་ཐད་ལ་ཀ་ཅང་ནན་ཏན་དང་ཞིབ་ཚགས་བགྱི་ཁུལ་བྱས་མོད། འོན་ཀྱང་ང་ཚོར་ཤེས་ཚད་དམན་པའི་དབང་གིས་ནོར་འཁྲུལ་མི་ཉུང་བ་ཡོད་སྲིད་པས་དཔྱོད་ལྡན་དག་གིས་ནོར་བཅོས་ཡོ་བསྲང་གི་དགོངས་འཆར་ལྷུག་སྤྱོལ་གནང་བར་ཞུ་ཞུ།

ཞེས་ཀྲུང་གོའི་བོད་རིག་པ་དཔེ་སྐྲུན་ཁང་ནས།

སྤྱི་ལོ་༢༠༠༧ལོའི་ཟླ་བ་དང་པོའི་ཚེས་༡༠ལ།

སྔོན་འགྲོའི་ཞུ་ཚིག

དེ་ལ་འདིར་རང་ཅག་ཁ་བ་ཅན་གྱི་ཞིང་འདིར་ཆོས་རྒྱལ་ལོ་པཎ་རྣམས་དང་༏ ས་དགེ་བཀའ་སྙིང་སོགས་ཀྱི་མཁས་ཤིང་གྲུབ་པ་བརྙེས་པའི་དམ་པའི་སྐྱེས་བུ་རྣམས་ཀྱིས། བཤད་སྒྲུབ་ཀྱི་ཤིང་རྟ་ཆེན་པོ་བཅོ་བརྒྱད་རྗེས་འབྲང་དང་བཅས་པའི་ཆོས་བརྒྱུད་དང་བཀའ་སྲོལ་མཐའ་དག་དང་། དེ་དང་རྗེས་སུ་འབྲེལ་བའི་ཐུན་མོང་གི་རིག་གནས་སུམ་རྟགས་སྙན་ངག མངོན་བརྗོད་སྡེབ་སྦྱོར། སྐར་རྩིས་འབྱུང་རྩིས༏ སྒྲ་ཚད་བཟོ་གསོ་སོགས་མདོ་སྔགས་རིག་གནས་དང་བཅས་པའི་གཞུང་ལུགས་ཟབ་ཅིང་རྒྱ་ཆེ་བ་ཚང་ལ་མ་ནོར་བ་བསམ་གྱིས་མི་ཁྱབ་པ་ཞིག་འཆད་ཉན་འགྱུར་གསུམ་དང་། བཤད་སྒྲུབ་ལས་གསུམ་གྱི་སྒོ་ནས་ཐོག་མར་སྲོལ་གཏོད། བར་དུ་གཏན་ལ་ཕབ། རིམ་བཞིན་དར་རྒྱས་བཏང་བ་སོགས་འཛིན་སྐྱོང་སྤེལ་བར་མཛད་པའི་བཀའ་དྲིན་བདག་རྐྱེན་ལ་བརྟེན་ནས། དབུས་གཙང་ཁམས་གསུམ་དུ་བཞུགས་སོ་ཅོག་གི་གླེགས་བམ་ཐམས་ཅད་གཅིག་ཏུ་སྤུངས་ན་རི་རབ་ལྷུན་པོའི་གཏོས་དང་མཉམ་ཞིང་། ཆོས་ཚན་གྱི་རྣམ་དབྱེ་ཇི་སྙེད་ཡོད་པ་གྲངས་སུ་བགྲངས་ན་ནམ་མཁའི་གཟའ་སྐར་ཚོགས་ཀྱང་སྐྱེངས་པར་བྱེད་པ་ཞིག་མཆིས་པ་ཙམ་དུ་མ་ཟད༏ རྒྱ་བལ་ཧོར་སོགས་ཀྱི་ཡུལ་གྲུ་ཀུན་ཏུ་འང་དར་ཁྱབ་ཆེ།

ད་ལྟའི་ཆར་བོད་རིག་པའམ་བོད་ཀྱི་ཤེས་རིག་ཅེས་སུ་གྲགས་པ་འདི་ཉིད་འཛམ་གླིང་ཤར་ནུབ་ཀྱི་ཡུལ་གྲུ་དག་ཏུ་འང་མཆེད་དེ། དཔེར་ན། ཨོག་སི་ཕོར་ཌི་དང་༏ ཧར་ཝིད་ལྟ་བུ་ཡོ་རོབ་དང་། ཨ་རི་སོགས་སུ་གྲགས་ཆེན་གྱི་སློབ་གྲྭ་ཆེན་མོ་

རྣམས་སུ་བོད་ཡིག་གི་དཔེ་མཛོད་ཆེན་པོ་ཡོད་པར་མ་ཟད། བོད་ཀྱི་ཆོས་དང་རིག་གཞུང་སློབ་གཉེར་བྱེད་སའི་སྡེ་ཚན་དང་སློབ་མ་ཡང་མི་ཉུང་བ་ཡོད།

ད་ནི་གོང་དུ་སྨོས་པའི་བཤད་སྒྲུབ་ཤིང་རྟ་ཆེན་པོ་བཅོ་བརྒྱད་ཅེས་པ་དེ་གང་དང་གང་ཡིན་པའི་ངོ་སྤྲོད་མདོ་ཙམ་ཞུ་ན། དེ་ཡང་ཇི་སྐད་དུ། འཇམ་མགོན་ཀོང་སྤྲུལ་རིན་པོ་ཆེའི་ཞལ་ནས། ཆོས་བློན་ཐོན་མི་བཻ་རོ་སྐ་ཅོག་ཞང་། །གནུབས་ཆེན་རིན་བཟང་རྔོག་ལོ་ས་སྐྱ་པ། །བུ་སྟོན་བཤད་རྒྱུན་འདེགས་པའི་ཀ་ཆེན་བཅུ།། ཞེས་དང་། བོད་ཡུལ་སྒྲུབ་བརྒྱུད་ཤིང་རྟ་ཆེན་པོ་བརྒྱད། །རྙིང་མ་བཀའ་གདམས་ལམ་འབྲས་བཀའ་བརྒྱུད་པ། །ཤངས་པ་ཞི་བྱེད་སྦྱོར་དྲུག་བསྙེན་སྒྲུབ་བོ། །ཞེས་གསུངས་པ་ལྟར། ཤེས་བྱའི་གཞུང་ལུགས་སྣ་ཚོགས་ཀྱི་འགྱུར་ཁྱད་དང་འཆད་ཚུལ་གྱི་དབྱེ་བས་བཤད་རྒྱུན་འདེགས་པའི་ཀ་ཆེན་བཅུ་དང་། སྒྲུབ་པ་ཉམས་སུ་ལེན་ཚུལ་ལ་བརྒྱུད་པའི་ཁྱད་པར་དང་མན་ངག་གི་དབྱེ་བས་སྒྲུབ་བརྒྱུད་འདྲེན་པའི་ཤིང་རྟ་བརྒྱད་དེ། བཤད་སྒྲུབ་ཤིང་རྟ་ཆེན་པོ་བཅོ་བརྒྱད་རྗེས་འབྲང་དང་བཅས་པའི་གསུང་རབ་རྒྱ་མཚོ་ལྟ་བུ་ཞིག བདག་ཅག་གི་ཡབ་མེས་གོང་མ་རྣམས་ཀྱིས་གཅེས་པའི་ལུས་སྲོག་ལོངས་སྤྱོད་ཐམས་ཅད་ཕངས་པ་མེད་པར་བཏང་སྟེ། ཕྱི་རབས་རང་རེའི་བརྒྱུད་འཛིན་རྣམས་ལ་འཕྲན་ཡུན་ཕན་བདེའི་དཔལ་ལ་དམིགས་ནས་བཞག་པའི་ནོར་བུ་རིན་པོ་ཆེ་ཡིད་བཞིན་དབང་གི་རྒྱལ་པོ་མཐའ་ཡས་པ་ཞིག་མཆིས།

དེ་དག་ལས་མང་ཆེ་བ་རིག་གསར་ལོ་བཅུའི་གོད་ཆག་ཆེན་པོ་སོགས་དུས་ཀྱི་རྐྱེན་པའི་དབང་གིས་སེམས་མེད་འབྱུང་བཞིའི་འཇིག་པ་དང་། སེམས་ལྡན་མི་དང་མི་མིན་གྱི་གནོད་པས་ཉམས་ཉེས་ཆེན་པོར་གྱུར་པ་ནི་རྒྱ་བོད་ཡོངས་གྲགས་ལྟར་ལགས།

རིག་གནས་གསར་བརྗེའི་མཇུག་སྒྲིལ་བ་དང་ཆབས་ཅིག ཏང་གི་ཡང་དག་པའི་སྲིད་ཇུས་ཀྱི་ཉི་འོད་སྣར་ཡང་འཕྲོས་ཏེ། ཏང་དང་རྒྱལ་ཁབ་ཀྱིས་འགོ་ཁྲིད་དང་རྒྱ་འཛུགས་གནང་ནས། དཔེ་རྙིང་འཚོར་བསྡུ་དང་། ལེགས་སྒྲིག དཔེ་སྐྲུན། སྒྱུར་སྤེལ་སོགས་ཀྱི་སྒོ་ནས་རང་རིགས་ཀྱི་རིག་གནས་ཉམས་པ་སོར་ཆུད་དང་། མི་ཉམས་གོང་འཕེལ་གྱི་བྱ་བར་སོ་སོའི་འབོས་བསྟུན་གྱི་སྲི་ཞུ་སྒྲུབ་པའི་སྐལ་བ་བཟང་པོའི་དཔལ་ལ་ལོངས་སུ་སྤྱོད་དུ་ཡོད་པའི་སྐབས་འདིར། རང་རེའི་ཡབ་མེས་རྣམས་ཀྱིས་བཞག་པའི་ཕ་ནོར་མང་པོ་ཞིག་ད་དུང་ཡང་དེད་ཅག་གི་བསོད་ནམས་ཀྱི་བགོ་སྐལ་དུ་ལྷག་ཡོད་པ་རྣམས་ལ་གཅེས་སྤྲུས་ཆེན་པོས་སྲུང་སྐྱོབ་དང་དར་སྤེལ་བྱེད་རྒྱུ་ནི་མེས་རྒྱལ་གྱིས་གནང་བའི་ལས་འགན་ཡིན་པར་མ་ཟད། འུ་ཅག་བོད་ཀྱི་རིག་གནས་སློབ་གསོའི་བྱ་བར་ལེགས་སྐྱེས་འབུལ་མཁན་གྱི་རྒན་དར་འབྲིང་གསུམ་གྱི་ཤེས་ཡོན་ཅན་ལ་མཆོན་ན། རང་རེའི་ཕྲག་པར་བབ་པའི་གཞན་དྲིང་མི་འཇོག་པའི་གཟི་འོད་བླ་ན་འབར་བའི་འོས་འགན་མཆོག་ཏུ་གྱུར་པ་ཞིག་ཀྱང་ཡིན་པར་སེམས།

དེར་བརྟེན། ཕྱོགས་དང་རིས་སུ་མ་ཆད་པའི་སྐྱེས་བུ་དམ་པ་རྣམས་ཀྱིས་ལྷུགས་རྩོམ་གནང་བའི་གསུང་རབ། བཤད་སྒྲུབ་ཤིང་རྟ་བཅོ་བརྒྱད་ལས་གྲུབ་པའི་མདོ་སྔགས་ཀྱི་གཞུང་བཤད་དང་། ཆོས་འབྱུང་དང་གདན་རབས། རྣམ་ཐར་དང་གསན་ཡིག་བརྡ་སྤྲོད་དང་སྙན་ངག །རྩིས་དང་གསོ་རིག་སོགས་དཔེ་དཀོན་འཚོར་བ་རྣམས་བསྡུས། ཆད་པ་རྣམས་བསབ། ཉམས་པ་རྣམས་གསོས། འཁྲུགས་པ་རྣམས་བསྒྲིགས་ཏེ་དཔེ་ཚོགས་འགའ་རིམ་པ་བསྟར་ཆགས་སུ་པར་དུ་བསྐྲུན་པ་དང་བསྐྲུན་རྩིས་ལས།

ད་ལན་འདིར་ཇོ་ནང་རྗེ་བཙུན་ཏཱ་ར་ནཱ་ཐའི་གསུང་འབུམ་དཔེ་བསྐྲུར་མ་འདི་རྒྱ་ཆེའི་གཟིགས་པ་པོ་རྣམས་ཀྱི་སྤྱན་ལམ་དུ་ཕུལ་བ་ཡིན།

འབྱུང་ཆར་ང་ཚོའི་དཔེ་ཚོགས་དཔར་སྐྲུན་ཞུ་རྒྱུའི་སྒྲིར་ལ་ལྷག་བསམ་ལྡན་ཞིང་མཁྱེན་སྤྱན་ཡངས་པའི་མཁས་དབང་རྣམས་ཀྱིས་དགོངས་འཆར་གྱི་བཀའ་སློབ་སྩོལ་གནང་དང་། དཔེ་དཀོན་གྱི་མ་ཕྱི་གཡར་གནང་གི་སྐྱབས་འཛུགས་ཡོང་བ་མཁྱེན་མཁྱེན། །

ཞོར་འཕྲོས་གསལ་འདེབས་ཞུ་བ། ལྷག་པར་དུ་ད་ལྟ་ལུས་ཀྱི་ལང་ཚོ་རྒྱས་ཤིང་༏ སེམས་ཀྱི་བློ་གྲོས་བཀྲ་བའི་གཞོན་སྐྱེས་རྣམས་ལ་མཚོན་ན། སྙིང་པོས་དབེན་པའི་ཁ་ཕོ་འདོན་པ་ལས། ཟོལ་མེད་ཀྱི་ལྷག་བསམ་དཀར་པོ་སྙིང་ལ་འཆང་༏ དོན་ལྡན་གྱི་རྣམ་དཀར་བྱ་བ་དང་དུ་ལེན། ལྷད་མེད་ཀྱི་ཆོས་དང་རིག་གཞུང་སློབ་གཉེར་བྱེད། འཕོས་བསྟན་གྱི་སྲི་ཞུའི་ལས་ག་ཅུང་ཟད་རེ་སྒྲུབ་ནུས་ན། མེས་རྒྱལ་ལ་ཞབས་ཏོག་འགྲུབ། རང་རིགས་ལ་ལེགས་སྐྱེས་འབུལ། རང་ཉིད་ཀྱི་ལ་རྒྱ་མངོན་ཐུབ་པ་ཞིག་ཀྱང་འོང་བ་ནི་མཐོང་ཆོས་མངོན་གྱུར་ལགས་པས། དེ་བཞིན་དགོངས་དབྱིངས་སུ་ཆུབ་པར་ཞུའོ། །

ཕྲན་འབྲོག་རྒན་འཁྲུམས་པོ་ཐུབ་བསྟན་ཉི་མས།

སྤྱི་ལོ་༢༠༠༧པའི་ཟླ་ཚེས་ལ་གུས་ཕུལ།

བསྡུ་སྒྲིག་གསལ་བཤད།

ད་ལམ་ང་ཚོའི་ཇོ་ནང་རྗེ་བཙུན་ཏཱ་ར་ནཱ་ཐའི་གསུང་འབུམ་ཕྱོགས་གཅིག་ཏུ་བསྒྲིགས་ཏེ་པར་སྐྲུན་ཞུས་པ་འདི་ནི། གཟན་དཀར་མཆོག་སྤྲུལ་ཐུབ་བསྟན་ཉི་མའི་བཀའ་སློབ་དང་བདག་རྐྱེན་འོག་བྱུང་བ་ཞིག་ཡིན།

དེ་ཡང་སྤྱིར་ཁོང་ལ་གསུང་འབུམ་པོད་བཞི་བཅུ་ཙམ་ཞིག་ཡོད་ཚུལ་ཕྱིས་སུ་བྲིས་པའི་རྣམ་ཐར་འགའ་ལས་གསལ་ཡང་། དངོས་སུ་པོད་བཞི་བཅུའི་དཀར་ཆག་ཁ་གསལ་ཞིག་ད་སྔོན་ང་ཚོའི་མཐོང་རྒྱུ་མ་བྱུང་། ད་ལམ་དངོས་སུ་མཇལ་རྒྱུ་བྱུང་བའི་པོད་བཅོ་ལྔ་ནི། དེང་སང་ཡོངས་གྲགས་སུ་རྟག་བརྟན་པར་མ་ཞེས་འབོད་པ་འདི་ནི། བོད་རབ་བྱུང་བཅུ་པའི་མེ་འབྲུག (སྤྱི་ལོ1616) ལ། མངའ་རིས་སྨད་ཀྱི་གུང་ཐང་གི་རྒྱལ་རབས་ཉི་ཤུ་རྩ་གསུམ་པའམ། ཡང་ལུགས་གཅིག་ལ་དམར་པོ་སྟེ་བསྒྲངས་ན་ཉི་ཤུ་རྩ་བཞི་པ་བསོད་ནམས་དབང་ཕྱུག་སྟེས་ཡོན་བདག་བྱས། ཏཱ་ར་ནཱ་ཐའི་དངོས་སློབ་གཉའ་ཡི་བརྩེ་དཀོན་མཆོག་ལེགས་པས། ཐོག་མའི་མཚམས་སྦྱོར་དང་པར་བྱང་འབྲི་བ་སོགས་བྱས་ཏེ། དུས་འཁོར་སྤྱུགས་ཕྲེང་དང་སྐད་གཉིས་ཤན་སྦྱར་སོགས་ཆོས་ཚན་བཅུ་བཞི་ཤིང་པར་དུ་བགོས་པ། རྟག་བརྟན་དམ་ཆོས་གླིང་དུ་སྤྱན་དྲངས་ཏེ་བཞུགས་སུ་གསོལ། དེའི་སྟེང་དུ་རྟག་བརྟན་རང་ནས་བཀོས་པ་བཅས་བོད་

བཅོ་ལྔ་ཙམ་ཞིག་ཡོད་པ་དེའི་བུ་དཔེ་པར་མ་ཆར་གཅིག །རྒྱལ་དབང་ལྔ་པ་ཆེན་པོས་འབྲས་སྤུངས་དཔེ་མཛོད་ཁང་དུ་གདན་དྲངས་པ། ཕྱིས་དུས་འགྱུར་སྐབས་སུ་པེ་ཅིང་མི་རིགས་ཕོ་བྲང་དུ་བཞུགས་ཀྱང་། དེང་སེང་བོད་ལྗོངས་དཔེ་མཛོད་ཁང་དུ་སྤྱན་དྲངས་ཏེ་བཞུགས་པ་དེ་ཡིན།

ཡང་གངས་ཅན་མཁས་གྲུབ་རིམ་བྱོན་གྱི་མིང་མཛོད་ལས། ཁོང་ལ་གསུང་རྩོམ་ཤིན་ཏུ་མང་པོ་ཡོད་པར་གྲགས་ཀྱང་རྒྱལ་དབང་ལྔ་པ་ཆེན་པོས། གསུང་འབུམ་ཤིང་པར་རྣམས་བཀའ་རྒྱ་བཏབ་སྟེ་པར་མི་ཆོག་པ་མཛད་པས་ད་ལྟ་ཁོང་གི་གསུང་རྩོམ་རྣམས་ཁ་ཆང་བ་ཧ་ཅང་དཀའ། རྒྱལ་དབང་ལྔ་པ་ཞིང་དུ་གཤེགས་རྗེས། བློ་གྲོས་བརྟན་པས་ཁོང་གི་གསུང་འབུམ་ལ་དཀར་ཆག་བསྡུས་པ་ཞིག་མཛད་འདུག །དེའི་རྗེས་ཞ་ལུ་རི་ཕུག་སྤྲུལ་སྐུས་མཛད་པའི་ཏཱ་ར་ནཱ་ཐའི་གསུང་འབུམ་དཀར་ཆག་དྭངས་གསལ་མེ་ལོང་ཞེས་པའི་ནང་དུ། པོད་ཀ་ནས་ཚ་བར་བཅུ་བདུན་ལ་ཆོས་ཚན་ཉིས་བརྒྱ་དོན་གཉིས་དང་། ལྷེབ་གྲངས་བདུན་སྟོང་བརྒྱད་བརྒྱ་ལྔ་བཅུ་བཞུགས།

ད་ལྟ་པེ་ཅིང་མི་རིགས་ཕོ་བྲང་དུ་པོད་བཅུ་བདུན་ལ་ཆོས་ཚན་ཉིས་བརྒྱ་དོན་བརྒྱད་དང་། ལྷེབ་གྲངས་བདུན་སྟོང་དགུ་བརྒྱ་ལྔ་བཅུ་རྩ་བརྒྱད་བཞུགས་ཞེས་གསལ་ཡང་ང་ཚོའི་གོང་གི་དཀར་ཆག་གཉིས་པོ་ད་སྔོན་མཐའ་རྒྱ་མ་རྙེད། དེ་ཡང་ཞ་ལུ་རི་ཕུག་སྤྲུལ་སྐུས་དཀར་ཆག་དྭངས་གསལ་མེ་ལོང་ཞེས་པ་ལྟགས་རྩོམ་གནང་སྟེ། སྔར་རྟག་བརྟན་གྱི་ཤིང་པར་དུས་བྱིང་དབང་

གིས་ཉམས་ཆག་ཤོར་བ་རྣམས། ཁ་གསོ་མཛད་རྩལ་ཐོས་ཀྱང་ཞིབ་ཕྲའི་ལོ་རྒྱུས་ཁ་གསལ་མཇལ་རྒྱུ་མ་བྱུང་། ད་ལྟ་དགེན་འཇམ་དབྱངས་རྣམས་རྒྱལ་གྱི་དཔེ་མཛོད་དུ་བཞུགས་པའི་པར་སྐྲིང་པོད་བཅུ་བདུན་འདི། ཞ་ལུ་རི་ཕུག་སྤྲུལ་སྐུས་ཉམས་གསོ་མཛད་པ་དེ་ཡིན་ནམ་སྙམས་སྙེ། ད་ལྟ་རྟག་བརྟན་གྱི་པར་སྐྲིང་པོད་ལྗོངས་དཔེ་མཛོད་ཁང་དུ་བཞུགས་པ་པོད་བཅོ་ལྔ་དང་། པོད་གྲངས་དང་ཆོས་ཚན་མང་ཉུང་ཚིག་མཚམས་སོགས་ཅུང་མི་འདྲ་བ་ཡོད་པའི་ཕྱིར།

ད་ལམ་ང་ཚོས་ཁོང་གི་གསུང་འབུམ་གློག་ཀླད་ནང་དུ་བཅུག་སྐབས་ཀྱི་ཐོག་མའི་མ་དཔེ་ནི། ཉེ་ཆར་བླ་མ་ཡོན་ཏན་བཟང་པོས་འཛམ་ཐང་དུ་ཤིང་པར་ལ་བརྐོས་པའི་གླེགས་བམ་ཉེར་བཞི་ཅན་དེ་ལ་བྱས་ཏེ་ཞུ་དག་ཐེངས་གསུམ་བྱས། དེ་རྗེས་སྤྱར་ཇོ་ནང་རྟག་བརྟན་དུ་བཞུགས་པ་རྩོམ་པ་པོ་ཏཱ་ར་ནཱ་ཐ་རང་ཉིད་ཀྱི་ཕྱག་དཔེ་སྐབས་འགར་ཕྱག་མཆན་ཡོད་པ། ད་ལྟ་འབྲས་སྤུངས་གནས་བཅུ་ལྷ་ཁང་ནང་བཞུགས་བྲིས་མ་པོད་ཆུང་བཅུ་ལ་ཆོས་ཚན༩ ༣ལ་བསྡུར་གཞི་དང་། ཇོ་ནང་རྟག་བརྟན་གྱི་པར་སྐྲིང་པོད་བཅོ་ལྔ་པོད་ལྗོངས་དཔེ་མཛོད་ཁང་དུ་བཞུགས་པ་དང་། ཨ་རི་བ་དགེན་འཇམ་དབྱངས་རྣམ་རྒྱལ་གྱི་དཔེ་མཛོད་དུ་བཞུགས་པ་པར་སྐྲིང་པོད་བཅུ་བདུན་ཡོད་པ་གཉིས་ཕྱོགས་བསྡོམས་ཀྱིས། པར་སྐྲིང་པོད་ཉི་ཤུ་ཙམ་ལ་ཆོས་ཚན་༣༧༩བྱུང་བ་ལ་སྡུར་བྱེད་བྱས་ཏེ་དཔེ་བསྡུར་ཐེངས་དང་པོ་ཞུས།

དེ་ནས་རྟག་བརྟན་གྱི་པར་པོད་ཉི་ཤུ་ལ་བསྡུར་གཞི་དང་། འཇམ་ཐང་གི་པར་མས་སྡུར་བྱེད་བྱས་ཏེ་དཔེ་བསྡུར་ཐེང་གཉིས་པ་ཞུས་པ་ཡིན། འོན་ཀྱང་པར་མ་སྔ་ཕྱི་གཉིས་དང་བྲིས་མ་གཅིག་བཅས་དཔེ་གསུམ་པོ་རྩ་བའི་ཆ་ནས་གཅིག་མཚུངས་སུ་བཞུགས་པ་ལས་ཁྱད་པར་ཆེན་པོ་མི་འདུག །ཚིག་འགའི་སྒྲོར་ལ་མི་འདྲ་བ་ཙུང་ཟད་ཡོད་པ་ནི་མཚན་དཀྱུས་སུ་ཤོར་བ་ཡིན་འདུག་པ་རྣམས་ཀྱང་། གུག་རྟགས་ནང་དུ་བཙུག་ཏེ་གསལ་པོ་བྱས་ཡོད། རྟག་བརྟན་པར་སྙིང་དང་འབྲས་སྤུངས་བྲིས་མ་གཉིས་སུ་དཔེ་མ་བཞུགས་པ། འཇམ་ཐང་པར་མའི་ནང་བཞུགས་གསུང་ཐོར་བུའི་སྒྲོར་ཕ་རྟགས་ཅན་དང་། ཞ་རྟགས་ཅན་གཉིས་དང་། ཟ་རྟགས་ཅན་དབུ་མ་ཐེག་མཆོག་གི་ཟིན་བྲིས་རབ་བྱེད་དྲུག་པ་ཡན་ཆད། དྷ་ར་ནཱ་ཐའི་ཞལ་གསུང་སློབ་མ་ཡེ་ཤེས་རྒྱ་མཚོས་ཟིན་བྲིས་སུ་བཀོད་པ་དང་། རབ་བྱེད་བདུན་པ་བརྒྱད་པ་གཉིས་ཛ་འགོའི་དགེ་བཤེས་མཆོག་གྲུབ་རྒྱ་མཚོས་གསར་དུ་བསྣན་པ། འ་རྟགས་ཅན་ཤང་ཡུལ་གྱི་ལོ་རྒྱུས་དྷ་ར་ནཱ་ཐས་ཞབས་བཏགས་མཛད་པར་གྲགས་པ་བཅས་ཚོས་ཚན༡ ༢༡ལ་འཇམ་ཐང་གི་པར་མའི་དཔེ་གཅིག་པུ་ལས། རྟག་བརྟན་པར་སྙིང་དང་འབྲས་སྤུངས་བྲིས་མ་གཉིས་ཀྱི་བསྡུར་གཞི་མ་རྙེད། རྟག་བརྟན་པར་སྙིང་གཅིག་པུ་ལས་གཞན་གཉིས་ལ་མེད་པ་ཚོས་ཚན༩། ཡང་རྟག་བརྟན་དང་འཇམ་ཐང་པར་མ་གཉིས་ཆར་མེད་པ། འབྲས་སྤུངས་གནས་བཅུ་ལྷ་ཁང་དུ་བཞུགས་པའི་གྲལ་ནས་ཚོས་ཚན་བཅོ་བརྒྱད་ལ་ལྡེབ༡༨ ༣གསར་རྙེད་བྱུང་

བ་བཅས་ལ། ཞུ་དག་བྱས་ཏེ་ཁ་སྐོང་གི་ཚུལ་དུ་བཞག་ཡོད་པ་བཅས་ཁྱོན་བསྡོམས་དེབ་བཞི་བཅུ་ཞེ་ལྔ་ལ་ཆོས་ཚན༨༠༠ཡོད། ད་ལྟ་ང་ཚོའི་མ་དཔེ་གཡར་རྒྱུ་མ་རྙེད་པ་སྔོན་རྩོམ་པ་པོའི་ཕྱག་དཔེའི་གྲལ་ནས་ཡིན་པ། འབྲས་ལྗོངས་གནས་བཅུ་ལྷ་ཁང་། དཔེ་རྟགས་ཕྱི༡༨༤ནང་བཞུགས་གཏམ་དུ་བྱ་བ་ནོར་བུའི་འབྱུང་གནས་ལྡེབ༦། ཡང་ཕྱི༥༠༤ནང་བཞུགས་འཁོར་ལོ་གསུམ་གྱི་རྣམ་བཞག་ཆོས་དབྱིངས་རྒྱ་མཚོའི་རྒྱན་རྣམ་པར་བཀོད་པ་ལྡེབ༨༡། སྔེ་ལག་བྲིས་ཀྱི་ཆོས་ཚན་གཉིས་པོ་མ་འོངས་པར་དཔེ་གཡར་ཐབས་བྱ་དགོས།

ད་ལྟ་ང་ཚོས་དཔེ་བསྡུར་དང་ཞུ་དག་གི་སྐབས་སུ་མ་དཔེ་རྩ་འཛིན་བྱས་ཏེ། དཔེ་གསུམ་མི་འདྲ་བའི་ཚེ་རྟག་བརྟན་ལ<<རྟ>>རྟགས་འདི་དང་། འཛམ་ཐང་ལ་རྟགས<<ཛཾ>>འདི། དག་ཆ་ནོར་བཅོས་ལ་གུག་རྟག་འདི[ ] དང་། མཆན་རྣམས་གུག་རྟག< >འདིའི་ནང་དུ་བླུག་ཡོད།

གསལ་བཤད་ཞུ་རྒྱུ་ཞིག་ལ་དེབ་བཞི་པའི་ནང་དུ། ཀུན་མཁྱེན་དོལ་པོ་པའི་གསུང་ཆོས་ཚན་བཞི། རིག་འཛིན་ཚེ་དབང་ཀུན་ཁྱབ་ཀྱི་གསུང་ལྷོ་སྒོའི་ཚོ་ག་ཞེས་པའི་ཆོས་ཚན་གཅིག་བཅས་འཛམ་ཐང་པར་མར་བཞག་ཡོད་པ་དང་། ཡངས་བཟང་མ་ཏི་པཎ་ཆེན་གྱི་གསུང་དུས་འཁོར་ཕྱག་རྒྱའི་སྐོར་ཆོས་ཚན་གཅིག་རྟག་བརྟན་པར་རྙིང་དུ་ཡོད་པ་རྣམས་རང་འཇག་བཞག་ཡོད་པ་དང་། ཁོང་གི་རང་རྣམ་གཙོ་བོར་གྱུར་པའི་ལོ་རྒྱུས་ཞལ་གདམས་རྣམས་སུ། གཙང་གི་ཡུལ་སྐད་ཡིན་ནམ་སྙམ་པའི་ཐ་སྙད་གོ་དཀའ་བ་མང་པོ་ཞིག

བེད་སྤྱོད་གནང་བ་དག་ཀྱང་རང་སོར་བཞག་ཡོད།

ད་ལམ་བཀའ་འབུམ་འདི་རྩིས་འཁོར་ནང་དུ་བླུགས་པའི་འགྲོ་སོང་ཙམ་འདྲ་ཚོགས་པ་ནས་ཞུས་ཤིང་། པར་སྐྲུན་ཚར་ལྔ་བརྒྱའི་འགྲོ་སོང་བོད་རིག་པ་དཔེ་སྐྲུན་ཁང་ནས་བགྱིས། ཚར་བརྒྱད་བརྒྱའི་འགྲོ་སོང་ཧྲེན་ཀྲིན་སོགས་ཀྱི་⋯⋯རྒྱའི་སྦྱིན་བདག་རྣམས་ཀྱིས་གནང་ཞིང་། ཚར་ཉིས་བརྒྱའི་འགྲོ་སོང་ཙམ་འདྲ་ཚོགས་པ་ནས་བགྱིས་པ་བཅས་ཀྱི་མཐུན་རྐྱེན་ལས། ད་ལམ་དངོས་སུ་པར་དུ་བསྐྲུན་ཐུབ་པ་བྱུང་སྟེ་རྒྱ་ཆེའི་ཀློག་པ་པོ་རྣམས་ཀྱི་སྤྱན་ལམ་དུ་ཕུལ་བ་ཡིན།

ལས་གཞི་འདིར་བོད་ལྗོངས་དཔེ་མཛོད་ཁང་ནས་མ་དཔེ་པོད་བཅོ་ལྔ་གཡར་གནང་བྱུང་བ་དང་། འཛམ་ཐང་བླ་མ་མུན་སེལ་མཆོག་ནས་ཀྱང་མ་དཔེ་བཅལ་རོགས་དང་། གོ་རིམ་སྒྲིག་རྒྱུ། ཞུ་དག་བཅས་ལ་རོགས་རམ་གང་མང་གནང་བ་དང་། ཁམས་སྤྲུལ་བསོད་ནམས་དོན་གྲུབ་མཆོག་ནས་ཉང་ཡུལ་ཆོས་འབྱུང་ཞུ་དག་གི་རོགས་རམ་གནང་བ་དང་། བླ་མ་དཔལ་ལྡན་རྒྱ་མཚོས་ཞུ་དག་གི་ལས་ཀ་སྤྱིའི་ཐུགས་འགན་ཆེ་བཞེས་གནང་བ་བཅས་ལ་ཐུགས་རྗེ་ཆེ་ཞུ་རྒྱུ་བའོ། །

དཔལ་བརྩེགས་བོད་ཡིག་དཔེ་རྙིང་ཞིབ་འཇུག་ཁང་ནས

ཀརྨ་བདེ་ལེགས་ཀྱིས།

རྗེ་བཙུན་ཏཱ་ར་ནཱ་ཐའི་རྣམ་ཐར་མདོར་བསྡུས།

1575-1635

ཁོང་ནི་སློབ་དཔོན་ཆེན་པོ་པདྨ་འབྱུང་གནས་དང་། པཎྜི་ཏ་ཤྲཱ་ཡ་ཀྲ་ར། གཉོས་ལོ་ཙཱ་བ། ཁ་རག་སྒོམ་ཆུང་སོགས་སྐྱེས་ཆེན་མང་པོས་བྱིན་གྱིས་བརླབས་ཤིང་། བོད་སྐྱོང་བརྟན་མ་བཅུ་གཉིས་ཀྱི་ནང་ཚན་ཁ་རག་ཁྱུང་བཙུན་གྱི་གནས་རྫོ་མོ་ཁ་རག་ཅེས་པའི་འདབས། ཆུ་བོ་ཆེན་པོ་ལོ་ཧི་ཏའི་ཉེ་འགྲམ་དུ་རྭ་ལོ་ཙཱ་བ་ཆེན་པོའི་བརྒྱུད་པ་བར་མ་ཆད་པར་བྱོན་པ་ལ། ཤར་ནུབ་གཉིས་སུ་གྲགས་པ་ལས་ཤར་པ་ཀུན་དགའ་སེང་གེའི་གདུང་བརྒྱུད། སྔགས་འཆང་ཚུལ་ཁྲིམས་རྒྱ་མཚོའི་སྲས་རྣམ་རྒྱལ་ཕུན་ཚོགས་དགུང་ལོ་བཞི་བཅུ་ཞེ་དགུ་པ་རྗེ་འདིའི་ཡབ་དང་། ཡུམ་རྡོ་རྗེ་བུ་དགའ་དགུང་ལོ་བཅུ་དགུ་པ་གཉིས་ཀྱི་སྲས་སུ་བོད་རབ་བྱུང་བཅུ་པའི་ཤིང་ཕག་ (སྤྱི་ལོ1575) ལ། ངོ་མཚར་བའི་ལྟས་དང་བཅས་སྐུ་འཁྲུངས་ཏེ་མེས་པོས་པདྨ་སྲི་གཅོད་རྡོ་རྗེ་ཞེས་མཚན་གསོལ།

སྐུ་བལྟམས་ཏེ་ཟླ་བ་བརྒྱད་སོང་རྗེས་བཞེངས་ནས་གོམ་པ་སྤོ་ཐུབ་པ་དང་། དགུང་ལོ་གཅིག་ཙམ་ནས་གསུང་བྱོན་ཏེ་ང་བླ་མ་ཀུན་དགའ་གྲོལ་མཆོག་ཡིན་ཞེས་ཞལ་གྱིས་བཞེས་པ་དང་། གཞན་ཡང་སྐུ་གོང་མའི་རྟེན་གསུམ་དང་སྦྱིན་བདག ། ཉེ་གནས་སོགས་ཀྱི་ལོ་རྒྱུས་གསལ་བར་གསུངས་པ་སོགས་ཀྱིས། ཇོ་ནང་བླ་མ་ཀུན་དགའ་གྲོལ་མཆོག་གི་ཡང་སྲིད་འཁྲུལ་མེད་དུ་ཤེས་ཏེ། དགུང་ལོ་བཞི་པར་ཇོ་ནང་མཁན་ཆེན་ལུང་རིགས་རྒྱ་མཚོ་དང་། ཞབས་དྲུང་བཀྲ་ཤིས

སྟོབས་རྒྱས་དབང་པོ་སོགས་ཏྲ་པ་བརྒྱ་དང་དྲུག་ཅུ་རྩ་ལྔ་ཙམ་གདན་འདྲེན་དུ་བྱུང་ནས། གཙང་ཕྱོགས་སུ་གདན་དྲངས་ཏེ་སྐུ་གོང་མའི་སློབ་མ་རྗེ་རིང་ཀུན་དགའ་རྒྱལ་མཚན། ལྷ་དབང་གྲགས་པ། མཁན་ཆེན་ལུང་རིགས་རྒྱ་མཚོ། མཁས་དབང་བྱམས་པ་ལྷུན་གྲུབ། རྗེ་དྲུང་ཀུན་དགའ་དཔལ་བཟང་སོགས་ཀྱིས་ཆོས་ལུང་བྱང་རྩེར་ཁྲི་སྟོན་མཛད། རྡོ་རིང་པ་ཆེན་པོ་འཇམ་དབྱངས་ཀུན་དགའ་རྒྱལ་མཚན་གྱི་དྲུང་དུ། ཐོག་མའི་རྟེན་འབྲེལ་དུ་སྒྲོལ་དཀར་གྱི་རྗེས་གནང་དང་། གཤེད་དམར་ལྷ་ལྔའི་དབང་། ལམ་འབྲས་གཙོ་བོར་གྱུར་པའི་དབང་དང་གདམས་པ་མང་པོ་གསན།

དེ་ནས་དགུང་ལོ་དྲུག་པ་ནས་ཡི་གེ་སྦྱོར་ཀློག་ཞུལ་དུ་ཕྱིན་པ་མཁྱེན་ཏེ། དབང་དང་རྗེས་གནང་སོགས་ཡིག་ཐོག་ནས་གནང་བ་ལ་དཀའ་ཚེགས་མེད་པ་བྱུང་།

དགུང་ལོ་བརྒྱད་པར་རྗེ་གོང་མའི་དངོས་སློབ་མཁས་དབང་བྱམས་པ་ལྷུན་གྲུབ་ཡོངས་འཛིན་དུ་བསྟེན་ནས། ཚད་མ་རིགས་གཏེར་སྦྱངས་པས་གཞུང་དོན་ལ་གོ་བ་རྙེད་རྩང་བློ་འཛིན་ལ་ཟླ་བ་ལྔ་ཙམ་འགོར། གཞན་ཡང་མདོ་རྒྱུད་ཀྱི་གཞུང་ལུགས་མང་པོར་གསན་བསམ་མཛད་པས་མཁྱེན་རྟོགས་རྒྱས།

དགུང་ལོ་བརྒྱད་ལ་ཕེབས་སྐབས་སྟག་ལུང་ཀུན་དགའ་བཀྲ་ཤིས་རྒྱལ་མཚན་གདན་དྲངས་ཏེ་ཐོག་མར་བཀའ་གདམས་གླེགས་བམ་གྱི་ལུང་ཞུས་ཏེ། དེ་ནས་བོད་རབ་བྱུང་བཅུ་པའི་ཆུ་རྟ་ཁྲུམས་སྟོད་ཟླ་བའི་ཚེས་ལྔ་ (སྤྱི་ལོ1582) ལ། ཆོས་ལུང་བྱང་རྩེའི་མཆོད་ཁང་གི་ཡང་ཐོག་ཏུ། དཔལ་སྟག་ལུང་པ་ཆེན་པོ་རྗེ་བཙུན་ཀུན་དགའ་བཀྲ་ཤིས་རྒྱལ་མཚན་དཔལ་བཟང་པོའི་ཞལ་སྔ་ནས་ཀྱི་

མཁན་པོ་དང་། འཇམ་དབྱངས་ཀུན་དགའ་རྒྱལ་མཚན་དཔལ་བཟང་པོས་སློབ་དཔོན་དང་། རྗེ་དྭང་ཀུན་དགའ་དཔལ་བཟང་པོས་དུས་གོ་བ། ཆོས་རྗེ་མཆོད་གནས་པས་གྲོགས་དན་བགྱིས་ཏེ་ཡོངས་རྫོགས་དགེ་བསྙེན་དང་བར་མ་རབ་བྱུང་སྔོན་དུ་འགྲོ་བས་དགེ་ཚུལ་གྱི་སྡོམ་པ་བཞེས་ཏེ། མཚན་ཀུན་དགའ་སྙིང་པོ་བཀྲ་ཤིས་རྒྱལ་མཚན་ཞེས་གསོལ། དག་པའི་གཟིགས་སྣང་དུ་རྒྱ་གར་གྱི་པཎ་ཆེན་ཛྭ་ལ་ནཱ་ཐས་ཏཱ་ར་ནཱ་ཐ་ཞེས་པའི་མཚན་གསོལ།

ཆོས་རྗེ་བྲག་སྟོད་པ་ལྷ་དབང་གྲགས་པའི་དྲུང་ནས་ཆོས་དྲུག་དང་ཕྱག་ཆེན་སོགས། ཟབ་ཆོས་མང་པོ་གསན་པས་ནང་ཟབ་ལམ་གྱི་རྟོགས་པ་མངོན་དུ་གྱུར། རྗེ་དྭང་ཀུན་དགའ་དཔལ་བཟང་ལས་དུས་འཁོར་གཙོ་བོར་གྱུར་པའི་ཟབ་ཆོས་མང་པོ་གསན། མཁན་པོ་ལུང་རིགས་རྒྱ་མཚོའི་མདུན་དུས་ཀྱི་འཁོར་ལོའི་དབང་དང་རྒྱུད་བཤད། དཔལ་རྒྱལ་བ་ཇོ་ནང་པའི་ལུགས་ཀྱི་སྦྱོར་དྲུག་གི་ཟབ་ཁྲིད་མཐའ་དག་གསན་ཏེ་ཉམས་ལེན་མཛད། བུ་ལུགས་ཀྱི་སྦྱོར་དྲུག་གི་ཁྲིད་ཀྱང་རྫོགས་པར་གསན། གཞན་ཡང་ཇོ་ཞལ་བླ་མ་མང་པོའི་གདམས་ཁྲིད་དང་བཀའ་བསྟན་སོགས་རྒྱ་གཞུང་གི་མན་ངག་མང་པོ་དང་། ཀུན་མཁྱེན་དོལ་པོ་པའི་གསུང་འབུམ་སོགས་ལུང་མང་པོ་གསན། མཁས་གྲུབ་སངས་རྒྱས་ཡེ་ཤེས། རྡོ་རྗེ་འཛིན་པ་ཡེ་ཤེས་དབང་པོ་སོགས་ལས། ས་སྐྱ་ཇོ་ནང་ཤངས་པ་ཞྭ་ལུ་འབྲུག་པ་ཀཾ་ཚང་། སྟག་ལུང་སོགས་ཀྱི་ཆོས་སྐོར་བཅས་རྒྱུད་སྡེ་བཞིའི་དབང་ཁྲིད་མན་ངག་མཐའ་དག་མ་ལུས་པར་གསན། གཞན་ཡང་རྒྱ་གར་གྱི་གྲུབ་ཆེན་གུ་རུ་ལྷོ་ཕྱོགས་པ་སངས་རྒྱས་སྲས་པའི་མགོན་པོ། འཇམ་དབྱངས་ཀུན་དགའི་མཚན་ཅན་སོགས་བཤེས་གཉེན་མང་པོའི་ཞབས་ལ་གཏུགས་ཏེ། ཞང་ཚལ་པའི་ཆོས་

སྐོར་དང་། ཡང་དགོན་པའི་བཀའ་འབུམ། དྭགས་པོ་ལྷ་རྗེའི་བཀའ་འབུམ། རི་ཆོས་མ་དྲུག་གི་ཁྲིད། མི་ཏྲི་བཅུ་གསུམ་མའི་དབང་། སངས་རྒྱས་ཐོད་པའི་དབང་། ཨོ་རྒྱན་བསྙེན་སྒྲུབ་སྐོར་གྱི་ཁྲིད་ལུང་ཡོངས་རྫོགས། མར་པ་ནས་བརྒྱུད་རྫོག་པའི་བཀའ་བབས་དགྱེས་རྡོར་ཡབ་ཡུམ། གུར་རིགས་བསྡུས། གདན་བཞི་ཡབ་ཡུམ། མ་ཧཱ་མཱ་ཡ་སྙེ་དྲུག་སྒྲོ་ཏི་ནས་བརྒྱུད་པ་འཇམ་དཔལ་གསང་ལྡན་བཅས་རྫོག་དཀྱིལ་བདུན། རྫོག་ཊཱི་ཀ་རིན་ཆེན་རྒྱན་འདྲེའི་མཛུབ་ཁྲིད། བརྟག་གཉིས་ས་རྫོག་གཉིས་ཀའི་བཤད་སྲོལ། སྟག་ལུང་ཐང་པའི་བཀའ་འབུམ། སྒྲུབ་ཐབས་བརྒྱ་རྩའི་རྗེས་གནང་། ནེ་གུ་ཆོས་དྲུག འཇམ་དཀར་གྱི་རྗེས་གནང་། འགྲེལ་ཆེན་དྲི་མེད་འོད་དང་། རྡོ་རྗེ་སྙིང་འགྲེལ་དང་། དགྱེས་པ་རྡོ་རྗེའི་རྒྱུ་གཞུང་། དགྱེས་རྡོར་སྐོར་ལ་གཙོ་ཆེའི་ཆོས་སྔ་སུམ་ཅུ་སོ་དགུ་དང་། གདན་བཞིའི་ཁྲིད་ཚུལ་རྒྱས་པ། ཨཱརྻ་དེ་ཝའི་ཆོས་ལྔ་སོགས་རྒྱ་གཞུང་བཅུ། ས་ར་ཧའི་ཆོས་ལྔ། ནག་པོའི་གཞུང་དྲུག ལཱུ་ཧི་སྣང་ལྔ། དྲིལ་བུ་སྐོར་གསུམ། གཤེད་དམར་བི་རཱུ་པའི་གཞུང་བརྒྱད། ཀུ་ཀུ་རི་པའི་ཆོས་བདུན། སྒྲུབ་ཐབས་མཚོ་སྐྱེས་སོགས་དགྱེས་རྡོར་གྱི་གཞུང་ཤིན་ཏུ་མང་པོ་དང་། དཔེ་མེད་འཚོའི་སྦྱོར་དྲུག་རྩ་འགྲེལ། ཛ་ལནྡྷ་རིའི་དོ་ཧ། སེམས་ཀྱི་ཕྱག་རྒྱ་སོགས་མདོ་སྔགས་སྤྱི་དང་། ཁྱད་པར་དུ་གསང་སྔགས་རྒྱུད་སྡེའི་དབང་བསྐྱེད་རྫོགས་མཐའ་ཡས་པ་གསན།

དེ་ནས་དགུང་ལོ་བཅུ་བདུན་པ་རབ་བྱུང་བཅུ་པའི་ལྕགས་ཡོས་ཧོར་ཟླ་བཅུ་གཅིག་པའི་ཚེས་བཅུ་བདུན་(སྤྱི་ལོ1591)ལ། འཇམ་དབྱངས་ཀུན་དགའ་རྒྱལ་མཚན་གྱིས་མཁན་པོ། བླ་མ་བྱམས་པ་ལྷུན་གྲུབ་ཀྱིས་ལས་ཀྱི་སློབ་དཔོན། དགེ་བའི་བཤེས་གཉེན་བློ་བཟང་པ་དང་། རྗེ་དྲུང་ཀུན་དགའ་བསོད་ནམས་

སོགས་ཀྱིས་ཁ་སྐོང་གནང་སྟེ་བསྙེན་པར་རྫོགས་པ་དགེ་སློང་གི་སྡོམ་པ་བཞེས་ཏེ། ཕྱི་ལྟར་ངུར་སྨྲིག་གི་རྒྱལ་མཚན་འཆང་བའི་དགེ་སློང་འདུལ་བ་འཛིན་པ། ནང་ལྟར་གཞན་ཕན་སྙིང་རྗེ་ཆེན་པོས་ཐུགས་རྒྱུད་ཡོངས་སུ་བརླན་པའི་རྒྱལ་སྲས་སེམས་པ་ཆེན་པོ། གསང་བ་བསྐྱེད་རྫོགས་ཀྱི་ཟབ་གནད་ལ་མངའ་བརྙེས་པའི་སྔགས་འཆང་རྡོ་རྗེ་འཛིན་པ་ཞིག་ཏུ་གྱུར།

དེ་ནས་བསམ་སྡིངས་སུ་དཔལ་ལྡན་བླ་མ་དམ་པ་བྱམས་པའི་མཚན་ཅན་ཀྱི་དྲུང་དུ་རྡོ་རྗེ་ཕྲེང་བའི་དབང་ཡོངས་རྫོགས་དང་། དཔལ་མཁའ་འགྲོ་རྒྱ་མཚོའི་དབང་བཅས་ཞུས། བླ་མ་དཔལ་ལྡན་ཆོས་ཀྱི་བཟང་པོའི་ཞལ་སྔ་ནས། རྟུལ་ཆེན་ཀྱི་དཀྱིལ་འཁོར་ལ་བརྟེན་ནས་དཔལ་དུས་ཀྱི་འཁོར་ལོའི་དབང་ཡོངས་སུ་རྫོགས་པ་བདག་པོ་ཆེན་པོའི་མཐར་ཐུག་པ་དང་། གསང་བདག་འཁོར་ལོ་ཆེན་པོ། དྲིལ་བུ་ལྷ་ལྔ། གཟུངས་གྲྭ་ལྔ། དྲིལ་བུ་ལུས་དཀྱིལ་སོགས་དབང་མང་པོ་གསན། གཞན་ཡང་དགེ་བའི་བཤེས་གཉེན་རྣམས་ལས། གསང་འདུས་འཕགས་ལུགས་དང་། ཞབས་ལུགས། གཤིན་རྗེ་གཤེད་དགྲ་གདོང་འཇིགས་གསུམ། གཤེད་དམར་བྲམ་ཟེ་དཔལ་འཛིན་གྱི་ལུགས། གདན་བཞིའི་གཞུང་བདུན། སངས་རྒྱས་ཐོད་པ་ཕྱོགས་ཀྱི་རྒྱ་གཞུང་མང་པོ་དང་། རྒྱུད་སྡེ་འོག་མ་ཅི་རིགས་པ་དང་། གྲུབ་པ་སྡེ་བདུན། སྙིང་པོ་སྐོར་དྲུག ཡིད་ལ་མི་བྱེད་པའི་ཆོས་སྐོར་རྣམས་དང་། ཕྲེང་བ་སྐོར་གསུམ། རྒྱུད་འགྲེལ་གྲགས་ཅན་ཕལ་ཆེ་བ་དང་། བསླབ་བཏུས་དང་། བྱང་ས་སོགས་གཞུང་མང་པོར་ཐོས་བསམ་གནང་བས་བློ་གྲོས་ཀྱི་ལུས་སྟོབས་ཆེས་ཆེར་རྒྱས་ཏེ་གཞུང་ལུགས་རབ་འབྱམས་སྨྲ་བའི་མཁས་པ་ཆེན་པོར་གྱུར།

དེ་ནས་བླ་མ་ཀུན་དགའི་མཚན་ཅན་དང་སློབ་དཔོན་རིན་པོ་ཆེས་བཀའ་བཞིན། རྗེ་འདི་ཉིད་དགུང་ལོ་ཉེར་གཅིག་པ་རབ་བྱུང་བཅུ་པའི་ཤིང་ལུག་ཧོར་ཟླ་བརྒྱད་པའི་ཚེས་ལྔ(སྤྱི་ལོ1595)ལ། རི་ཁྲོད་ཆེན་པོ་རྫོ་མོ་ནང་གི་གདན་ས་པར་བསྐོས་པ་བཞིན་བླ་བྲང་གི་རྟེས་སྦྲོད་རྟེས་ལེན་གནང་རྗེས། སྐྱིད་ཤུག་ཏུ་ཟླ་གཅིག་ལྷག་ཙམ་བཅད་མཚམས་ལ་བཞུགས་ཏེ་ཕག་མོའི་ལྷུགས་བསྙེན་གནང་སྐབས། རྨི་ལམ་དུ་ངོ་བོ་སློབ་དཔོན་པདྨ་ཡིན་པའི་རྣལ་འབྱོར་པ་གཟི་བརྗིད་ཆེ་བ་ཞིག་གི་དྲུང་དུ། དྭགས་པོ་རྗེ་བ་རིན་པོ་ཆེ་དགེ་བཤེས་བགྲེས་སོང་གི་རྣམ་པར་བཞུགས་འདུག་པ་ལས། རྣལ་འབྱོར་པའི་ཞལ་ནས་ང་དང་དྭགས་པོ་པ་ངོ་བོ་གཅིག་ཡིན་གསུང་པ་དང་། བོད་ཀྱི་དགེ་བཤེས་བགྲེས་སོང་དེས་ཀྱང་ང་ཡང་ངོ་བོ་གཅིག་ཡིན་གསུང་པ་རྨིས་པས། དང་པོ་པད་འབྱུང་གི་རྟེན་འབྲེལ་དེ་སད་དེ་སྒོམ་གྱི་ས་བོན་ཐེབས། བར་སྐབས་སུ་དྭགས་པོ་རིན་པོ་ཆེས་ཆོས་ཀྱིས་རྟོགས་པ་བརྙེས། ཕྱིས་ཀུན་མཁྱེན་ཆེན་པོའི་བཞེད་དགོངས་ལྟར་ཉམས་སུ་མྱོང་བའི་བརྡ་རྟགས་སོ །

དེ་ནས་རྒྱ་གར་གྱི་པཎྜི་ཏ་པཱུརྞ་ནནྡ་དང་བྲ་ཡཱ་སྣ་ནནྡ་གཉིས་དང་མཇལ་འཕྲད་མཛད་དེ་གསུང་གླེང་གནང་བས། ཁོང་གཉིས་གྲུབ་མཐའ་ནང་པར་འདུག་ཀྱང་ཕ་མེས་ཀྱི་ཆོས་རིག་བྱེད་ལ་ཡང་ཞེན་ཆེ་བས། ཕྱི་རོལ་པའི་ལྷ་གཅིག་གཉིས་བསྙེན་གྱིན་འདུག་པས་དབང་ཆོས་སོགས་ནི་མ་ཞུས། རིག་པའི་གནས་ཐམས་ཅད་ལ་ཤིན་ཏུ་མཁས་པར་འདུག་པས་དོགས་གཅོད་མང་དུ་བགྱིས་ཤིང་བསྟན་བཅོས་ཀྱང་ཐན་ཐུན་བསྒྱུར། བྷཱ་ར་ཏ་དང་རཱ་མ་ཡ་ཎ་ལ་སོགས་པའི་ལོ་རྒྱུས་ཀྱང་མང་དུ་ཐོས། དེ་སྐབས་རཱ་མ་ཡ་ཎའི་སྒྲུང་མ་ཧ་ནུ་མ་ཐའི་ཚོ་འཕྲུལ་ལུས

བྱང་ཆེན་གྱི་རི་དང་མཉམ་པའི་སྤྲེའུ་དང་། ལྷ་ར་ཏའི་སྲུང་མ་རྒྱལ་པོ་རླི་མ་དངོས་སུ་མཐོང་བས་པཎྜི་ཏ་ན་རེ། ཁྱོད་ལ་འགོ་བར་འདུག་མཐུ་དང་སྟན་གྲགས་ཡོངས་སྤྱོད་ཆེན་པོ་ཡོང་གསུངས་ན་ཡང་། ཆོས་ལ་མི་དད་པའི་ལྷ་འདྲེ་བསྟེན་པས་ཅི་བྱ་སྙམ་ནས་ཡལ་བར་དོར་བ་ཡིན་ཞེས་གསུངས།

ལོ་དུས་ཆག་མེད་རྫོ་ནང་དུ་སྦྱོར་དྲུག་གི་ཁྲིད་གསུངས་པས་ངོ་མ་འཕྲོད་པ་གཅིག་ཀྱང་མ་བྱུང་། རྒྱ་གར་གྱི་སློབ་དཔོན་སུ་ནི་ནྟ་ཙ་ཤྲཱི་དང་པུཎྱ་བཛྲ་སོགས་ལས་ཟབ་ཁྲིད་ཀྱི་གདམས་པ་མང་པོ་གསན། རྫོ་ནང་དུ་སྒྲུབ་མཆོད་ལ་དཔལ་དུས་ཀྱི་འཁོར་ལོའི་རྟུལ་ཆོན་གྱི་དཀྱིལ་འཁོར་བཞེངས་ཏེ། འདུས་པ་བདུན་བརྒྱ་ཙམ་ལ་དབང་བཙུ་གཅིག་པ་རྫོགས་པར་གནང་། དགུང་གྲངས་ཉེར་དྲུག་སྐོར་ར་སྒྲེང་དུ་ཕེབས་ཏེ་ཚོགས་སུ་ཆོས་འབྲེལ་ཙམ་དང་། རྗེ་ཙོང་ཁ་པའི་བཞུགས་ཁྲིའི་སྟེང་ནས་ལམ་རིམ་གསུངས།

དགུང་ལོ་ཉེར་དགུ་པར་རྫོ་ནང་དུ་བཞུགས་སྐབས་ཐོ་རེངས་ཤིག་ལ་རྗེ་བཙུན་བྱམས་པས་ཞལ་གཟིགས་ཏེ། ཁོང་རང་ལ་ཐིམ་པའི་གཟིགས་སྣང་བྱུང་བས་གཞན་སྟོང་དབུ་མའི་གྲུབ་མཐའ་ལ་ངེས་ཤེས་གཏིང་ནས་སྐྱེད། ཀུན་མཁྱེན་དོལ་པོ་པས་ཞལ་ཡང་ཡང་གཟིགས་ནས་ལུང་བསྟན་གནང་བ་དང་། གཟིམ་ལམ་དུ་ཤམྦྷ་ལར་ཕྱིན་ནས་རིགས་ལྡན་སྤྲུལ་པའི་སྐུ་དང་མཇལ་ཏེ་ཆོས་གསན་པའི་སྣང་བ་སོགས་གཟིགས་སྣང་མང་པོ་བྱུང་།

དགུང་ལོ་སོ་དགུ་པར་ཆོས་འཁོར་ལྷ་སར་ཕེབས་ནས་དར་ཆེན་མང་པོ་བསྒྲེངས་ཏེ་ཇོ་བོའི་མདུན་ཐུགས་སྨོན་ཟབ་རྒྱས་གནང་། དེ་ནས་ཀུན་མཁྱེན་དོལ་པོ་པའི་སྐུ་བརྙན་གསུང་བྱོན་མ་དང་། ཐུགས་རྗེ་ཆེན་པོ། ཚེ་དཔག་མེད་བཅས

བྱིན་རླབས་ཅན་གྱི་རྟེན་གསུམ་པོའི་མདུན་དུ་མཆོད་འབུལ་དང་ཐུགས་སྨོན་རྒྱ་ཆེན་གནང་སྟེ་སྨོན་ལམ་རྒྱལ་བ་རྒྱ་མཚོ་ཡང་བརྩམས།

དགུང་ལོ་ཞེ་གཅིག་པ་རབ་བྱུང་བཅུ་པའི་ཤིང་ཡོས་ཧོར་ཟླ་གཉིས་པའི་ཚེས་བཅུ་གཅིག (སྤྱི་ལོ1615)ལ། གཙང་པ་སྡེ་སྲིད་ཕུན་ཚོགས་རྣམ་རྒྱལ་གྱིས་ཆོས་གཞིས་དང་། ལྷ་འབངས་སོགས་རྒྱ་ཆེར་ཕུལ་ནས་མཐུན་རྐྱེན་སྒྲུར་བ་ལས། དཔལ་རྟག་བརྟན་དམ་ཆོས་གླིང་ངེས་དོན་དགའ་བའི་ཚལ་གྱི་གནས་གཞིའི་ལས་གྲྭ་བཙུགས་ཏེ། ཕྱི་གཙུག་ལག་ཁང་དང་གྲྭ་ཁང་བརྒྱ་ཕྲག་ཙམ་ལྷུགས་རི་དང་བཅས་པ། ནང་གི་རྟེན་སངས་རྒྱས་རབས་བདུན་དང་། ཚེ་དཔག་མེད། སྒྲོལ་མ། ཡུམ་ཆེན་མོ། ཛམ་བྷ་ལ་སོགས་གསེར་ཟངས་ལས་གྲུབ་པ་མང་པོ་དང་། དཔལ་འཁོར་ལོ་སྡོམ་པའི་སྐུ་ཞལ་ཕྱག་ཡོངས་རྫོགས་གསེར་ཟངས་ལས་གྲུབ་པ་དང་། བདེ་གཤེགས་མཆོད་རྟེན་ཆ་བརྒྱད་སོགས་རྟེན་གསུམ་དཔག་ཏུ་མེད་པ་བཞེངས། རྫོ་ནང་དུ་ཡང་ལྷ་ཁང་གསར་བཞེངས་དང་ནང་རྟེན་བྱམས་ཆེན་ཐོག་ཚད་གཉིས་ཙམ་གསེར་ཟངས་ལས་གྲུབ་པ་སོགས་མང་པོ་བཞེངས། གཞན་ཡང་ལྷ་བཟོ་སོགས་ལག་རྩལ་པ་རྣམས་དང་པོ་རྒྱ་བལ་སོགས་ནས་གདན་དྲངས། དེ་ནས་བྲིས་པ་དང་། སྤྲར་བརྐོ་ཤིང་བཟོ་སོགས་ལག་རྩལ་པ་གསོ་སྐྱོང་གནང་བས། ལས་རིགས་ལག་རྩལ་པ་རྣམས་ཀྱང་གཞན་ལ་རེ་མི་དགོས་པ་བྱུང་སྟེ། བཀའ་བསྟན་འགྱུར་རོ་ཅིག་ཚར་མང་པོ་དང་། བཀའ་འབུམ་སྒེར་པོ་ཏི་བཞི་བཅུ་ཤིང་པར་དུ་བརྐོས་པ་སོགས་རྟེན་གསུམ་མང་པོ་གསར་བཞེངས་གནང་།

སྐབས་ཤིག་རི་བོ་ཆེ་ནས་རྒྱ་དཔེ་པོད་བཅུ་ཙམ་ཞིག་འབྱོར་བྱུང་བའི་ནང་། ཡར་ཀླུང་ལོ་ཙཱ་བའི་ཕྱག་དཔེ་ངོ་མ་དུས་འཁོར་འགྲེལ་ཆེན་པོད་གཉིས

འདུག དུས་འཁོར་རྒྱུད་ཀྱི་དཔེ་དེ་དབུས་ཕྱོགས་ནས་སྨུ་མོ་ཞིག་ཏུ་ལག་སོན་བྱུང་བ་དང་། འགྲེལ་པ་འདི་སྐབས་སུ་རྙེད་པ་ལ་ཡ་མཚན་ཆེན་པོ་བྱུང་སྟེ་ཐེངས་མང་བཀླགས་པས་ཟུང་སྦྱོར་ལ་ཡང་བློ་སྙིང་ཆེན་པོ་བྱུང་། གཞན་ཡང་དབང་མདོར་བསྟན་གྱི་འགྲེལ་པ་དོན་དམ་བསྡུས་པའི་མཛད་བྱང་ལ་ནཱ་རོ་པའི་མཚན་ཡོད་པ་དང་། ཀྱཻ་རྡོ་རྗེའི་འགྲེལ་པ་རྡོ་རྗེའི་ཚིག་བསྡུས་ཀྱི་མཛད་བྱང་དུ་བྱང་ཆུབ་བཟང་པོའི་སྐད་དོད་བོ་དྷི་བྷ་དྲ་ཞེས་ཡོད་པ་སོགས་མང་པོ་བྱུང་།

ཡང་སྐབས་ཤིག་གཙང་པ་སྡེ་སྲིད་ཀྱིས་སོག་པོའི་སྟེང་དུ་དམག་དཔུང་ཆས་རྩིས་ལ་སྲུང་འཁོར་དང་སྐུ་རིམ་གནང་བའི་ཚེ། ཁོང་ནི་རྗེ་ཙོང་ཁ་པ་ཆེན་པོར་ལྷག་ཏུ་དད་པ་ཆེ་བ་དང་། ཁྱད་པར་དུ་ཆོས་རྗེ་ཆེན་པོ་འབྲས་སྤུངས་ལ་ཉེ་སེམས་ཀྱི་བག་ཆགས་ཤིན་ཏུ་ཆེ་བ་ཞིག་ཡོད་པས། ཆོས་རྗེ་ཆེན་པོ་དེ་ཉིད་དར་ཞིང་རྒྱས་པ་དང་རྩོད་པ་འཛམ་པོའི་སྒོ་ནས་ཞི་བའི་སྨོན་ལམ་བཏབ་ཀྱང་། ནུས་པ་མ་ཐོན་པ་ནི་ཕྱོགས་གཉིས་ཀ་ལས་ངན་གྱི་དབང་གིས་དེད་པ་ལ་གཡོལ་ཐབས་བྲལ་ཞེས་གསུངས། དེ་ནས་དཔལ་འཁོར་བདེ་ཆེན། རྩེ་ཆེན་ཆོས་སྡེ། འཇིག་བསམ་གཉིས། ཐར་པ་གླིང་། རྟག་བརྟན་ཆོས་འཕེལ་སོགས་དབུས་གཙང་གི་ཆོས་སྡེ་མང་པོར་ཆོས་དང་ལོངས་སྤྱོད་ཀྱི་བསྙེན་བཀུར་རྒྱ་ཆེན་གནང་སྟེ་བསྐྱངས།

དེ་ནས་དགུང་གྲངས་རེ་གཅིག་བཞེས་པ་རབ་བྱུང་བཅུ་གཅིག་པའི་ཤིང་ཕག་ (སྤྱི་ལོ1635) ལ། རྟག་བརྟན་དམ་ཆོས་གླིང་ངེས་དོན་དགའ་བའི་ཚལ་གྱི་གདན་ས་འཛམ་དབྱངས་སྤྲུལ་སྐུ་སངས་རྒྱས་རྒྱ་མཚོ་ལ་གཏད་དེ། ཆོས་ལུང་རྩེ་དང་ཇོ་མོ་ནང་དུ་དུས་ཁྲིད་ཕྱག་ལེན་རྒྱས་པ་གནང་ནས། ད་རེས་མ་གཏོགས

འདིར་ཆོས་མི་འཆད་གསུངས་ཏེ་བུ་སློབ་རྣམས་ལ་ཞལ་ཏ་མང་པོ་གནང་སྟེ། ལོ་དེའི་ནག་པ་ཟླ་བའི་ཚེས་ཉེར་བརྒྱད་ལ་ཞི་བར་གཤེགས་སོ།།

སློབ་མ། སྤྲུལ་སྐུ་སངས་རྒྱས་རྒྱ་མཚོ། མཁས་དབང་ཡེ་ཤེས་རྒྱ་མཚོ། མཁན་ཆེན་རིན་ཆེན་རྒྱ་མཚོ། མཁས་གྲུབ་བློ་གྲོས་རྣམ་རྒྱལ་རྣམས་དང་། སྣམ་པོ་སྤྲུལ་སྐུ། ཆོས་རྗེ་ངག་དབང་པ། བླ་མ་ཚུ་བོ་ཆུང་བའི་སྐུ་སྐྱེ། མཁན་པོ་ཀུན་དགའ་བཀྲ་ཤིས་རྒྱལ་མཚན། སྤྲུལ་སྐུ་ངག་གི་དབང་པོ། ཏྲེ་བོ་སྤྲུལ་སྐུ། ཆོས་རྗེ་རིན་སྤྱངས་པ། དུས་འཁོར་ཤར་ཆེན་པ། ཆོས་རྗེ་ལྷ་བོ་པ། དགེ་སློང་སྙིང་པོ་མཐའ་ཡས། བྱམས་པ་ཡོན་ཏན་མགོན་པོ། ངག་དབང་ཀུན་དགའ་བསོད་ནམས། མི་ཕམ་དཀོན་མཆོག་ལེགས་པ། ཀུན་དགའ་འཕྲིན་ལས་དབང་མོ། གཙང་གི་རྒྱལ་སྲས་ཀུན་དགའ་བསྟན་པའི་རྒྱལ་མཚན་སོགས་མང་པོ་བྱུང་། གཞན་ཡང་བསྟན་པའི་སྦྱིན་བདག་གཙང་པ་སྡེ་སྲིད་ཕུན་ཚོགས་རྣམ་རྒྱལ། བྱང་བདག་བཀྲ་ཤིས་སྟོབས་རྒྱལ། ཡར་འབྲོག་བསྟན་འཛིན་མི་འགྱུར་དབང་གི་རྒྱལ་པོ་སོགས་མང་ངོ། །

དཔལ་བརྩེགས་བོད་ཡིག་དཔེ་རྙིང་ཞིབ་འཇུག་ཁང་ནས།
ཀརྨ་བདེ་ལེགས་ཀྱིས།

དཀར་ཆག

བླ་མ་མཆོད་པའི་ཆོ་ག་སྐལ་བ་བཟང་པོའི་འཇུག་ངོགས་ཞེས་བྱ་བ་བཞུགས། ··························· 1

དཔལ་འཁོར་ལོ་སྡོམ་པའི་བརྒྱུད་འདེབས་བཞུགས། ············ 30

འཁོར་ལོ་སྡོམ་པ་ནག་པོ་ཞབས་ལུགས་ཀྱི་སྒྲུབ་ཐབས་བདེ་བ་ཆེན་པོའི་ཆར་ཡངས་ཞེས་བྱ་བ་བཞུགས། ···················· 37

དཔལ་འཁོར་ལོ་སྡོམ་པའི་དཀྱིལ་ཆོག་ནག་པོ་ལུགས་ཀྱི་གསལ་བྱེད་བདེ་བ་ཆེན་པོའི་ཆར་ཡངས་བཞུགས། ················· 77

འཁོར་ལོ་སྡོམ་པའི་སྒྲུབ་ཐབས་ལཱུ་ཡི་པའི་ལུགས་བདེ་ཆེན་འཇུག་ངོགས་བཞུགས། ··················· 159

དཔལ་འཁོར་ལོ་སྡོམ་པའི་དཀྱིལ་འཁོར་གྱི་ཆོ་ག་བདེ་ཆེན་
འཇུག་ངོགས་ཞེས་བྱ་བ་བཞུགས། ························200

དཔལ་འཁོར་ལོ་སྡོམ་པའི་སྒྲུབ་ཐབས་བདེ་ཆེན་སྙིང་པོ་ཞེས་
བྱ་བ་བཞུགས། ·························257

བདེ་མཆོག་ལུས་དཀྱིལ་གྱི་དབང་ཆོག་བདེ་ཆེན་སྙིང་པོ་བཞུགས། ······280

དཔལ་མཁའ་འགྲོའི་སྒྲུབ་ཐབས་བཞུགས། ················300

དཔལ་མཁའ་འགྲོ་རྒྱ་མཚོའི་དཀྱིལ་འཁོར་གྱི་བདག་འཇུག་
གསང་བའི་སྙིང་པོ་ཞེས་བྱ་བ་བཞུགས། ················338

༄༅། །བླ་མ་མཆོད་པའི་ཆོ་ག་སྐལ་བ་བཟང་པོའི་འཇུག་ངོགས་ཞེས་བྱ་བ་བཞུགས།

ཨོཾ་ན་མོ་བཛྲ་ཧྲ་ར་ཡ། བླ་མ་རྡོ་རྗེ་སློབ་དཔོན་མཆོད་པའི་ཆོ་ག་སྐལ་བཟང་འཇུག་ངོགས་ཞེས་བྱ་བ། བླ་མ་དང་དབྱེར་མ་མཆིས་པ་འཇམ་པའི་དབྱངས་ཀྱིས་བྱིན་གྱིས་བརླབ་ཏུ་གསོལ། རབ་རྒྱས་ཨིནྡྲ་ནཱི་ལའི་ལྷུན་པོ་གང་། །ཉིན་བྱེད་འབུམ་ཕྲག་བརྒྱ་ཡིས་འཁྱུད་པའི་དཔལ། །རྣམ་ཀུན་རིག་མར་ཁ་སྦྱོར་ཡེ་ཤེས་སྐུ། །བདེ་ཆེན་རོལ་པ་རྡོ་རྗེ་འཆང་ཆེན་ལ། །གུས་པས་ཕྱག་འཚལ་གུས་པས་མཆོད་པ་འབུལ། །དང་བའི་ཡིད་ཀྱིས་དང་བས་མཆོད་ཅིང་བསྟོད། །རབ་འབྱམས་མཆོད་སྤྲིན་རབ་འབྱམས་ཞིང་གི་ཚོགས། །ཡོངས་སུ་གང་བས་ཡོངས་སུ་མཆོད་པར་བགྱི། །རབ་མཛེས་མཆོག་ལྡན་བདེ་དཔལ་མཆོག་མཛེས་རབ། །ཕུལ་ཕྱིན་མཆོག་གི་མཆོག་གྱུར་ཕུལ་ཕྱིན་ཕུལ། །མཁྱེན་པས་ཤེས་བྱ་སྟོང་པའི་ཤེས་པས་མཁྱེན། །གུས་པས་འདུད་ཅིང་འདུད་ཅིང་འདུད་པས་གུས། །ཡེ་ཤེས་ཤེས་བྱའི་དཀྱིལ་འཁོར་མཆོག་རྣམ་ཀུན། །རྣམ་ཀུན་ཀུན་ནས་མངོན་གྱུར་ཀུན་ཤེས་རབ། །ཤེས་རབ་རབ་མཆོག་དེ་ཉིད་དངོས་ཀུན་མཁྱེན། །ཀུན་མཁྱེན་མཁྱེན་བརྩེའི་གཏེར་ལ་རབ་བཏུད་དེ། །དངོས་གྲུབ་ཀུན་གྱི་འབྱུང་གནས་ནི། །བླ་མ་རྡོ་རྗེ་སློབ་དཔོན་ལ། །མཆོད་པའི་ཚུལ་ཞིག་འདིར་འབྲི་སྟེ། །སྐལ་འབྱོར་ཅན་རྣམས་རངས་པར་གྱིས། །འདིར་ཧེ་རུ་ཀ་དཔལ་འཁོར་ལོ་སྡོམ་པའི་ཕྱི་རོལ་མཆོད་པ་ལས་བརྩམས་ཏེ། བླ་མ་དང་དཀྱིལ་འཁོར་གྱི་གཙོ་བོ་དབྱེར་མེད་པར་མཆོད་པའི་ཆོ་ག་ངག་འདོན་ལག་ཏུ་བླང་བ་ནི་འདི་ཡིན་ཏེ། སྔོན་འགྲོ་དངོས་གཞི་རྗེས་གསུམ་ལས། དང་པོ་ལ། སྡོམ་ནི། རྡོར་དྲིལ་བྱིན་རླབས་སྔོན་འགྲོ་གཏོར་མ་དང་། །བྱིན་དབབ་ཞུ་འབུལ་སྐྱབས་སེམས་རྡོར་སེམས་བསྒོམ། ནང་མཆོད་བྱིན་གྱིས་བརླབ་དང་བདག་བསྐྱེད་བསྒོམ། །དང་པོ་ནི། ཐལ་མོ་སྦྱར། ཨོཾ་ཨ་ཨཱ་ཨི་ཨཱི་ཨུ་ཨཱུ་རི་རཱི་ལི་ལཱི་

ཨེ་ཨཻ་ཨོ་ཨཽ་ཨཾ་ཨཿ ཀ་ཁ་ག་གྷ་ང་། ཙ་ཚ་ཛ་ཛྷ་ཉ། ཊ་ཋ་ཌ་ཌྷ་ཎ། ཏ་ཐ་ད་དྷ་ན།
པ་ཕ་བ་བྷ་མ། ཡ་ར་ལ་ཝ་ཤ་ཥ་ས་ཧ་ཀྵ་ཧཱུྃ་ཧཱུྃ་ཕཊ་སྭཱ་ཧཱ། ལག་མཐིལ་གཡས་སུ་ཉི་མ།
གཡོན་དུ་ཟླ་བ། རྣམ་ལྔ་འདོད་སྐོར་བྱས་ལ། རྡོ་རྗེ་འདི་ཉིད་རྡོ་རྗེ་སེམས་དཔའ། དྲིལ་བུ་འདི་ཉིད་རྡོ་
རྗེ་སྙེམས་མའི་ངོ་བོ་གཉིས་ཀའང་སྟོང་པ་དང་སྙིང་རྗེ་དབྱེར་མེད་པའི་བྱང་ཆུབ་ཀྱི་སེམས། ཨོཾ་སརྦ་
ཏ་ཐཱ་ག་ཏ་སིདྡྷི་བཛྲ་ས་མ་ཡ་ཏིཥྛ་ཨེ་ཥ་ཧཱཾ་དྷཱ་ར་ཡ་མི་བཛྲ་རྡོ་རྗེ་མཐེ་བོང་དང་མིང་མེད་
ཀྱིས་བཟུང་སཏྭ་ཧཱུྃཿཧེ་ཧེ་ཧེ་ཧེ་ཧཱུྃ་ཕཊ་སྭཱ་ཧཱ། ཨོཾ་<དྲིལ་བུ་སྙེམས་པ་དང་བཅས་པས་སྐུ་ནུར་གཡོན་
དུ་བཟུང་།>བཛྲ་གྷཎྚེ་ཧཱུྃ། རྡོ་རྗེ་སེམས་དཔའ་ལ་སོགས་པ་མཉེས་པར་བྱའོ། །ཧཱུྃ་སེམས་ཅན་
གྲོངས་པ་ལས་སྒྲོལ་བ། །རྣམ་ཐར་ཆོས་ཀྱི་བྱ་བའི་ཕྱིར། །རྡོ་རྗེ་གསོར་པ་མཛེས་
པས་ཏེ། སྒྲོ་དང་བཅས་པས་དྲིལ་བུ་བཟུང་། །ཧཱུྃ་ཧཱུྃ་ཧཱུྃ། ཧོཿཧོཿཧོཿ ཨོཾ་བཛྲ་
དྷརྨ་ར་ཎི་ཏ་པྲ་ར་ཎི་ཏ་སཾ་པྲ་ར་ཎི་ཏ་སརྦ་བུདྡྷ་ཀྵེ་ཏྲ་པྲ་ཙ་ལི་ནི་པྲཛྙཱ་པཱ་ར་མི་ཏཱ་ན་
ད་སཾ་བྷཱ་ཝེ་བཛྲ་དྷརྨ་ཧྲི་ད་ཡ་ཎི་སནྟོ་ཥ་ཎི། ཧཱུྃ་ཧཱུྃ་ཧཱུྃ། ཧོཿཧོཿཧོཿ ཨཱཿཁཾ་སྭཱ་ཧཱ།
གཉིས་པ་ནི། སྟོན་འགྲོ་གཏོར་མ་དང་། གསུམ་པ་གནས་ཡོ་བྱིན་རླབས་ནི་སྤྱི་དང་མཐུན་པའོ། །བཞི་པ་ནི།
མཎྜལ་བསྐྱེད་བསྡུ་དང་ཐལ་མོ་སྦྱར་ནས། སེམས་ཅན་དོན་དུ་སེམས་དགེ་བས། །རྣལ་
འབྱོར་པ་ཡི་ཚོགས་རྣམས་ཀུན། །ཚུལ་བཞིན་ཆོ་གར་ལྡན་པ་ཡི། །རྣལ་འབྱོར་ལ་
ནི་ཉེ་གནས་མཛོད། །གལ་ཏེ་ཆོ་གའི་སློབ་དཔོན་ཡོད་ན་ཞུ་བའི་མཎྜལ་འབུལ་ལོ། །ལྔ་པ་སྐྱབས
འགྲོ། དྲུག་པ་སེམས་བསྐྱེད། བདུན་པ་རྡོ་རྗེ་སེམས་དཔའི་བསྒོམ་བཟླས་རྣམས་ནི་བདེ་མཆོག་ཉིད་ཀྱི་ཆོག
རིམ་བཞིན་ནོ། །བརྒྱད་པ་ནི། ཨོཾ་སུམྦྷ། སོགས་ཀྱིས་བསངས། སྭ་བྷཱ་ཝས་སྦྱངས། སྟོང་པའི་ངང་
ལས་ཡཾ་ལས་རླུང་རཾ་ལས་མེ་ཀཾ་ལས་མི་མགོའི་སྒྱིད་པུ་གསུམ་ཨ་ལས་ཐོད་པ་
དཀར་པོ་དྲུམ་བུ་གསུམ་པའི་ནང་དུ་ཧཱུྃ་བྷྲཱུྃ་ཨཾ་ཛྲཱིཾ་ཁཾ་ལས་ཤ་ལྔ། བཾ་མཾ་ཧྃ་པཾ་ལཾ་
ལས་བདུད་རྩི་ལྔ། རླུང་གཡོས་མེ་སྦར་རྫས་བཙུ་ཞུ་ཞིང་བསྐོལ་བས་ཡེ་ཤེས་ཀྱི་

བདུད་རྩི་ཁ་དོག་དྲི་རོ་ནུས་མཐུ་ཕུན་སུམ་ཚོགས་པར་གྱུར། ཨོཾ་ཨཱཿཧཱུྃ་ཧ་ཧོཿཧྲཱིཿཨོཾ་ཨཱཿཧཱུྃ། དགུ་པ་ནི། མངོན་རྟོགས་རྒྱས་པར་བསྒོམ་པར་བྱ་ལ། དེ་ཙམ་མི་ནུས་ན་བསྙེན་སྒྲུབ་བཞི་ཙམ་བསྒོམ། དེ་ཡང་མི་ནུས་ན་འདི་ལྟར། ཤྲཱི་ཧེ་རུ་ཀོ྅་ཧཾ། ཤྲཱི་ཡིག་གཉིས་མེད་ཡེ་ཤེས་ཏེ། །ཧེ་ནི་རྒྱུ་སོགས་སྟོང་པ་ཉིད། །རུ་ནི་ཚོགས་དང་བྲལ་བ་སྟེ། །ཀ་ནི་གང་དུའང་མི་གནས་པའོ། །གསུམ། རང་བདེ་མཆོག་ཧེ་རུ་ཀ་ཕྱག་གཉིས་པ། ཨོཾ་ཨ་ཨཱཿཨི་ཨཱི་སོགས་ཡན་གསུམ། ལྟེ་བར་ཟླ་བ་ལ་ཨཱ་ལི་ཀཱ་ལི་ཡན་གསུམ་དུ་གཡོན་དུ་བསྐོར་བ། དེ་ལས་འཁོར་ལོ་ལྔའི་ལྷ་ཚོགས་དཔག་ཏུ་མེད་པ་བ་སྤུའི་ཁུང་བུ་ནས་སྤྲོས། འགྲོ་བ་ཐམས་ཅད་རྣམ་པར་སྦྱངས། འཁོར་ལོ་ལྔའི་གོ་འཕང་ལ་བཀོད། བགེགས་ཐམས་ཅད་ཚར་བཅད། སླར་འདུས་ལྟེ་བ་ལ་ཐིམ། སེམས་ཅན་ཐམས་ཅད་བདེ་བ་དང་བདེ་བའི་རྒྱུ་དང་ལྡན་པར་གྱུར་ཅིག་སོགས་ཚད་མེད་བཞི་བསྒོམ། སྭ་བྷཱ་ཝ་སོགས། ཨོཾ་ཤཱུ་ནྱ་ཏཱ་ཛྙཱ་ན་བཛྲ་སྭ་བྷཱ་ཝཱ་ཏྨ་ཀོ྅་ཧཾ། ཨོཾ་ཨཱཿཧཱུྃ། སརྦ་བུདྡྷ་ཡོ་གི་ནི་ཀཱ་ཡ་ཝཱ་ཀྐི་ཏྟ་བཛྲ་སྭ་བྷཱ་ཝཱ་ཏྨ་ཀོ྅་ཧཾ། གསུམ། ཨོཾ་བཛྲ་ཤུདྡྷཱ་སརྦ་དྷརྨཱ་བཛྲ་ཤུདྡྷོ྅་ཧཾ། རང་སྐད་ཅིག་གིས་བདེ་མཆོག་འཁོར་ལོ་སྐུ་མདོག་སྔོན་པོ་ཞལ་གཅིག་ཕྱག་གཉིས་རྡོ་རྗེ་དང་དྲིལ་བུ་འཛིན་པས་ཡུམ་ལ་འཁྱུད་པ། པད་ཉིའི་གདན་ལ་ཞབས་གཡས་བརྐྱང་བའི་སྟབས་ཀྱིས་འཇིགས་བྱེད་དང་དུས་མཚན་མ་མནན་པ། རལ་པའི་ཐོར་ཚུགས་དང་། སྤྱི་བོའི་ནོར་བུ་དང་། ཟླ་བ་ཕྱེད་པ་དང་། སྣ་ཚོགས་རྡོ་རྗེ་དང་། ཕྱག་རྒྱ་དྲུག་དང་། སྟག་གི་པགས་པའི་ཤམ་ཐབས་གྲོལ་བ། གར་གྱི་ཉམས་དགུ་དང་ལྡན་པ། མི་བསྐྱོད་པས་དབུ་བརྒྱན་པ། ཡུམ་རྡོ་རྗེ་ཕག་མོ་དམར་མོ་རྡོ་རྗེ་དང་ཐོད་པ་འཛིན་པ། ཞབས་གཡས་བསྐུམ་གཡོན་བརྐྱང་བས་ཡབ་ལ་འཁྱུད་པ། གཅེར་མོ་ཕྱག་རྒྱ་ལྔ་དང་ལྡན་མ། དབུ་སྐྲ་གྲོལ་བ། བསྐལ་པའི་མེ་ལྟ་བུའི་དབུས་

ན་བཞུགས་པའོ། །ཞིཾ། ཡེ་ཤེས་པ་དང་དམ་ཚིག་པ་གཉིས་སུ་མེད་པར་ཐིམ། ཛཿཧཱུྃ་བཾ་ཧོཿ ཨོཾ་ཡོ་ག་ཤུདྡྷ་སརྦ་དྷརྨ་ཡོ་ག་ཤུདྡྷོ྅ཧཾ། ཡི་གེ་བདུན་པའམ། ཉེར་གཉིས་པ་ཅི་རིགས་པར་བཟླའོ།། སྐབས་འདིར་རྗེས་གཞིག་གི་ཚུལ་བསྒོམས་ལ་ལྷང་ངོ་། །གཉིས་པ་དངོས་གཞི་ལ། བསྲུང་འཁོར་མཚལ་ལྷར་སྐྱེད་དང་། །ཐུགས་བསྐུལ་མཆོད་གཏོང་དབང་བསྐུར་བླང་། བདུན་ལས། དང་པོ་ནི། ཨོཾ་སུམྦྷ་ནི་སུམྦྷ་ཧཱུྃ་ཧཱུྃ་ཕཊ། ཨོཾ་གྲྀཧྞ་གྲྀཧྞ་ཧཱུྃ་ཧཱུྃ་ཕཊ། ཨོཾ་གྲྀཧྞ་པཱ་ཡ་གྲྀཧྞ་པཱ་ཡ། ཧཱུྃ་ཧཱུྃ་ཕཊ། ཨོཾ་ཨཱ་ན་ཡ་ཧོ་བྷ་ག་བཱན་བཛྲ་ཧཱུྃ་ཧཱུྃ་ཕཊ། ཨོཾ་སྭ་བྷཱ་ཝ་སོགས། སྟོང་པའི་ངང་ལས་པཾ་ལས་པདྨ། རཾ་ལས་ཉི་མ། ཧཱུྃ་ལས་སྣ་ཚོགས་རྡོ་རྗེའི་ལྟེ་བ་ལ་ཧཱུྃ་གིས་མཚན་པ་ལས་ཐུགས་ཀྱི་འོད་ཟེར་འཕྲོས། སུམྦྷ་ལན་གཉིས། ཚངས་པའི་འཇིག་རྟེན་ནས་གསེར་གྱི་ས་གཞིའི་བར་ཁྱབ་པའི་ཐུགས་ཀྱི་གཟུགས་ལས། རྡོ་རྗེའི་ས་གཞི་རྭ་བ་གུར་བླ་བྲེ་མདའི་དྲ་བ། ཡེ་ཤེས་ཀྱི་མེ་དཔུང་འབར་བ་དང་བཅས་པ་གྲུབ་པར་གྱུར། ཨོཾ་མེ་དྷི་ནི་བཛྲི་བྷ་ཝ་བྷནྡྷ་ཧཱུྃ། གསུམ། ཨོཾ་བཛྲ་པྲ་ཀཱ་ར་ཧཱུྃ་བཾ་ཧཱུྃ། ཨོཾ་བཛྲ་པཉྫ་ར་ཧཱུྃ་པཾ་ཧཱུྃ། ཨོཾ་བཛྲ་ཝི་ཏ་ན་ཧཱུྃ་ཁཾ་ཧཱུྃ། ཨོཾ་བཛྲ་ས་ར་ཛ་ལ་ཏྲཾ་སཾ་ཏྲཾ། ཨོཾ་བཛྲ་ཛྭ་ལཱ་ན་ལཱ་རྐ་ཧཱུྃ་ཧཱུྃ་ཧཱུྃ། གཉིས་པ་ནི། མཚལ་དངོས་སུ་སྔར་བཤམས་གྲུབ་ན་འདིར་ཡིད་ཀྱིས་དམིགས་པ་དང་ཚིག་ཆ་རྣམས་བརྗོད། སྔར་མ་བཤམས་ན་འདི་ཉིད་དུ་དངོས་སུ་མཚལ་བྱའོ། །སྐད་ཅིག་གིས་རྒྱ་བའི་བླ་མ་མདུན་གྱི་ནམ་མཁར་བཞུགས། ཨོཾ་བཛྲོ་ད་ཀ་ཚུ་བྱིན་རླབས་ཧཱུྃ་སྭཱཧཱ། ཨོཾ་དུང་ཆོས་ལེན་ཧྲཱིཿསྭཱཧཱ། ཨོཾ་ཕཾ་ཁ་བྲུས་སྭཱཧཱ། ཧེ་ལྟར་བལྟམས་པ་སོགས། ཨོཾ་སརྦ་ཏ་ཐཱ་ག་ཏཱ་ཧྲི་ཏི་གདོང་བཀྲུའོ་ཀཱ་ཏ་ས་མ་ཡ་ཤྲི་ཡེ་ཧཱུྃ། །ཨོཾ་གནས་གསུམ་དུ་རེག་ཨཱཿཧཱུྃ། ཨོཾ་ཧི་ཊྛ་གདན་ལ་མེ་ཏོག་བཞག་བཛྲ་ཨཱ་ས་ན་ཧཱུྃ། ཨོཾ་བཛྲ་པ་བ་ན་བ་ན་ཡ་སྭཱཧཱ། ཨོཾ་ཁཊྭཱ་རོ་ཏེ་མེ་ཏོག་རྣ་ལྷག་ཏུ་གཟེར་ར་ཀྵ་མཾ། སརྦ་བི་ཤུདྡྷ་ཧོཿ ཨོཾ་བཛྲ་ཚུ་བྱིན་བརླབས་ད་ཀ་ཧཱུྃ་སྭཱཧཱ། ཨོཾ་པུཥྤེ། ཀེ་ཏུ་རཱ་ཛ་ཡ་ཏ་ཐཱ་ག་ཏཱ་ཡ། ཨརྷ་ཏེ་སམྱཀ་སམ་བུ

ཧཱུྃ་ཡ། ཏདྱཐཱ། ཨོཾ་པུཥྤེ། པུཥྤེ། མ་ཧཱ་པུཥྤེ།མེ་ཏོག་ཕྲེན་རླབས་ཀྱི། པུཥྤེ་པུཥྤཿསཾ་བྷཱ་ཝེ་པུཥྤོཿ
དྦྷ་ཝེ་པུཥྤ་ཀཱི་རྞེ་སྭཱཧཱ། ཨོཾ་གོ་མ་བ་ལྀ་སོགས་ཕྲེན་རླབས་ཡེ་སྭཱཧཱ། ཨོཾ་བཛྲ་སཏྭ་བགེགས་སྦྱང་
བ་ནི་བིཥྐཾ་ཛུ་སྭཱ་ར་ཡ་ཧཱུྃ་ཕཊ། ཨོཾ་བཛྲ་རེ་ཁ་སུ་རེ་རེ་ཁ་ཕྲིས་ཁེ་སྭཱཧཱ། བ་ལྀ་ཆུར་
བཅས་སྦྱིན་པ་སྟེ། ཕྱི་དོར་བྱས་པ་ཚུལ་ཁྲིམས་ཡིན། །གྲོག་སྦྲུར་བསལ་བ་བཟོད་
པ་སྟེ། །བརྩོན་འགྲུས་བྱ་བ་བྱེད་ལ་བརྩོན། །བསམ་གཏན་དེར་སེམས་སྐད་ཅིག་
མ། །རི་མོ་ལེགས་འབར་ཤེས་རབ་པོ། །ཕ་རོལ་ཕྱིན་པ་དྲུག་རྣམས་ཀྱི། །ཐུབ་
པའི་མཎྜལ་ལེགས་བྱས་པའོ། །འདིར་ནི་ལུས་ཀྱི་ལས་བྱས་ནས། །ཁ་དོག་གསེར་
ལྟར་འགྱུར་བ་དང་། །ནད་རྣམས་ཀུན་ལས་རྣམ་པར་གྲོལ། །ལྷ་དང་མི་ལས་
ཆེས་ལྷག་ཅིང་། །ཟླ་བ་ལྟ་བུའི་གཟི་བརྗིད་ཅན། །ནོར་དང་གསེར་ནི་ཕུན་སུམ་
ཚོགས། །རྒྱལ་པོའི་རིགས་དང་སངས་རྒྱས་པ། །མཆོག་གི་ཁྱིམ་དུ་སྐྱེ་བ་
ཉིད། །ཨོཾ་བཛྲ་རེ་ཁེ་སཏྭ་བུདྡྷ་ཨ་དྷི་སྐུར་ཡང་རེ་ཁ་བྱ་ཧཱུྃ་ཧཱུྃ་སྭཱཧཱ། ཨོཾ་ཕྲེཾ་བཀྲུའོ་སྭཱཧཱ། ཨོཾ་
ཙནྡྲ་ཨཀྐ་བི་མ་ཕྱིའོ་ལ་སྭཱཧཱ། ཨོཾ་བཛྲ་ས་དྷཱ་ས་མ་མེ་ཏོག་བཀྲམ་ཡ། སོགས། ཧཾ་སུ་མེ་སོ་
སོའི་ཚོམ་བུ་བྱ་རུ་ན་མཿ ཡཾ་བི་དེ་ཧ་དྭི་པ་ན་མཿ རཾ་ཛམ་བུ་དྭི་པ་ན་མཿ ལཾ་གོ་ད་ནི་དྭི་
པ་ན་མཿ ཝཾ་ཀུ་རུ་དྭི་པ་ན་མཿ ཡཿཡཿཨུ་པ་དྭི་པ་ན་མཿ རཿརཿཨུ་པ་དྭི་པ་ན་མཿ
ལཿ ལཿ ཨུ་པ་དྭི་པ་ན་མཿ ཝཿཝཿཨུ་པ་དྭི་པ་ན་མཿ ལཿཧཱུ་རཏྣ་རཏྣ་ཡ་ན་མཿ
རཿ མནྟྲི་རཏྣ་ཡ་ན་མཿ ཡ་ག་ཛ་རཏྣ་ཡ་ན་མཿ ཝཿསྟྲི་རཏྣ་ཡ་ན་མཿ ཡཿཁཌྒ་རཏྣ་
ཡ་ན་མཿ ར་མ་ཧི་རཏྣ་ཡ་ན་མཿ ཝཿནི་དྷི་རཏྣ་ཡ་ན་མཿ ལཿཙཀྲ་རཏྣ་ཡ་ན་མཿ
ཨོཾ་ཨ་ཙནྡྲ། ཨོཾ་ཨཿསཱུཪྻ། ཨོཾ་ཨོཾ་འཇིག་རྟེན་དང་འཇིག་རྟེན་ལས་འདས་པའི་ཞིང་
འབྱོར་བ་ཚད་མེད་པ་ཀུན་ཏུ་བཟང་པོའི་རྣམ་འཕྲུལ་ལས་བྱུང་བ་ལྷ་བུ་མཆོད་
པའི་སྤྲིན་རབ་འབྱམས་ཀྱི་ངོ་བོ་ཉིད་ན་མཿ བདག་གཞན་ལུས་ངག་ཡིད་གསུམ་

དུས་གསུམ་དགེ་བའི་ཚོགས། །རིན་ཆེན་ཀུན་བཟང་མཐྲིལ་བཟང་པོའི་མཆོད་པ་འདི། །གླིང་ཡི་བླངས་ནས་དཔལ་ལྡན་རྩ་བའི་བླ་མར་འབུལ། །ཐུགས་རྗེའི་དབང་གིས་བཞེས་ནས་བྱིན་གྱིས་རླབ་ཏུ་གསོལ། གསུམ་པ་ནི། ཨོཾ་སྭ་སྟི་བསངས། སྭ་ཧཱ་ཕས་སྤྱངས། སྟོང་པའི་ངང་ལས་ཨ་ལས་ཆོས་འབྱུང་དཀར་པོ་བདེ་བ་ཆེན་པོའི་རང་བཞིན། དེའི་ནང་དུ་ཡཾ་རཾ་བཾ་ལཾ་སུཾ་ལས་འབྱུང་བཞི་རི་རབ་དང་བཅས་པའི་སྟེང་དུ། ཧྲཱིཾ་ལས་གཞལ་ཡས་ཁང་མཚན་ཉིད་ཐམས་ཅད་རྫོགས་པ། དུར་ཁྲོད་བརྒྱད་དང་བཅས་པ། ནང་གི་ལྷ་སྣམ་ཕྱོགས་ཀྱི་མདོག་ཅན་གྱི་དབུས་སུ་སེང་ཁྲི་སྣ་ཚོགས་པདྨ་ཉི་མ་འཇིགས་བྱེད་དང་དུས་མཚན་མའི་གདན། དེའི་སྟེང་དུ། ནམ་མཁར་བཞུགས་པའི་བླ་མ་ཧཱུྃ་གི་རྣམ་པར་བྱོན་པ། དེ་ལས་འོད་འཕྲོས་འདུས་ཡོངས་སུ་གྱུར་པ་ལས། རྩ་བའི་བླ་མ་བཅོམ་ལྡན་འདས་དཔལ་ཧེ་རུ་ཀ་ཞལ་བཞི། ཕྱག་བཅུ་གཉིས་པ། རྩ་ཞལ་དང་སྐུ་ལུས་ཨིནྡྲ་ནཱི་ལ་འབར་བའི་འོད་ཅན། དུས་མཐའི་སྤྲིན་གནག་ལྟར་འཇིགས་པ། གཡས་ཞལ་སྔོན་ཟླ་ལྟར་དཀར་བ། གཡོན་ཞལ་པདྨ་རཱ་ག་ལྟར་དམར་བ། རྒྱབ་ཞལ་ཛམྦུ་ཆུ་བོའི་གསེར་སྦྱངས་བ་ལྟར་ལྷམ་མེ་བ། ཞལ་རེ་རེ་ལ་སྤྱན་གསུམ་གསུམ་དང་། མཆེ་བའི་སྨུ་གུ་བཞི་བཞི་གཙིགས་པ། རལ་པའི་ཅོད་པན་ལ་སྣ་ཚོགས་རྡོ་རྗེ་དང་། ཟླ་བ་ཕྱེད་པ་དང་། སྤྱི་བོའི་ནོར་བུ་དང་། མི་བསྐྱོད་པས་རྣམ་པར་བརྒྱན་པ། ཐོད་སྐམ་ལྔ་ལྔའི་ཅོད་པན་ཟ་ར་ཚགས་དང་བཅས་པ། ཕྱག་དང་པོ་གཉིས་ཀྱིས་རྡོ་རྗེ་དང་དྲིལ་བུ་འཛིན་པས་ཡུམ་ལ་འཁྱུད་པ། གཉིས་པ་གཉིས་ཀྱིས་གླང་པོ་ཆེའི་པགས་པ། གཡས་ལྷག་མས་ཌ་མ་རུ། དགྲ་སྟ། མདུང་རྩེ་གསུམ། གྲི་གུག གཡོན་ལྷག་མས་ཁ་ཊྭཱཾ་ག ཞགས་པ། ཐོད་པ། ཚངས་པའི་མགོ་བོ་བསྣམས་པ། ཞབས་གཡས་བརྐྱང་པས་དུས་མཚན་

མོ་དང་། གཡོན་བསྐུམས་པས་འཛིགས་བྱེད་མནན་པ། ཕྱག་རྒྱ་དྲུག་དང་། མགོ་
འཕྲེང་དང་། ཐལ་བ་དང་། ཉམས་དགུས་བརྒྱན་པ། སྟག་ལྤགས་ཀྱི་ཤམ་ཐབས་
གྱོན་པ། ཡུམ་རྡོ་རྗེ་ཕག་མོ། ཐུན་མཚམས་དང་ལི་ཁྲིའི་མདངས་ཅན། རྡོ་རྗེ་དང་
མན་ཆད་གོང་བཞིན། གཉིས་ཀའང་བསྐལ་པའི་ནས་པའོ། །ཨེཾ། རང་བཞིན་གྱི་གནས་
ནས་བླ་མ་དང་ཧེ་རུ་ཀ་དབྱེར་མེད་པ། ལུས་ཀྱི་དཀྱིལ་འཁོར་དང་བཅས་པ་སྤྱན་
དྲངས་ཏེ། མདུན་གྱི་ནམ་མཁར་བཞུགས། སུམྦྷ་སོགས། ཨོཾ་གུ་རུ་ཙཀྲ་སམྦྷ་ར
མཎྜལ་ལེ་བྷྲཱུ། ཨརྒྷཾ། པཱ་དྱཾ། པུཥྤེ་ནས། ཤབྡ་ཨཱཿཧཱུྃ། ཨོཾ་ཨཱཿཧཱུྃ་དཀོན་མཆོག་གསུམ་
ལ་སོགས་བྱ། ཛཿཧཱུྃ་བཾ་ཧོཿ ཨོཾ་ཡོ་ག་ཤུདྡྷ་སོགས། ཡབ་ཀྱི་གནས་སུ། ཨོཾ་ཨོཾ་ཧ། ན
མ་ཧི། སྭཱཧཱ་ཧཱུྃ། བཽ་ཥ་ཊ་ཧེ། ཧཱུྃ་ཧོ། ཕཊ་ཧཾ། ཡུམ་གྱི་གནས་སུ། ཨོཾ་ཨོཾ་བཾ། ཧཾ་ཡོཾ།
ཧྲཱིཾ། མོཾ། ཧྲེཾ་ཧྲེཾ། ཧཱུྃ་ཧཱུྃ། ཕཊ་ཕཊ། གཟུགས་ཀྱི་ཕུང་པོ་ལ་ནི་རྣམ་པར་སྣང་མཛད་
དོ། །ཚོར་བའི་ཕུང་པོ་ལ་ནི་རྡོ་རྗེ་ཉི་མའོ། །འདུ་ཤེས་ཀྱི་ཕུང་པོ་ལ་ནི་པདྨ་གར་གྱི་
དབང་ཕྱུག་གོ །འདུ་བྱེད་ཀྱི་ཕུང་པོ་ལ་ནི། རྡོ་རྗེ་རྒྱལ་པོའོ། །རྣམ་པར་ཤེས་པའི་
ཕུང་པོ་ལ་ནི་རྡོ་རྗེ་སེམས་དཔའོ། །དེ་བཞིན་གཤེགས་པ་ཐམས་ཅད་ཀྱི་བདག་
ཉིད་ནི་ཤྲི་ཧེ་རུ་ཀ་རྡོ་རྗེའོ། །མིག་གཉིས་ལ་ནི་གཏི་མུག་རྡོ་རྗེའོ། །རྣ་བ་གཉིས་ལ་
ནི་ཞེ་སྡང་རྡོ་རྗེའོ། །སྣ་ལ་ནི་ཕྲག་དོག་རྡོ་རྗེའོ། །ལྕེ་ལ་ནི་འདོད་ཆགས་རྡོ་
རྗེའོ། །ལུས་ལ་ནི་སེར་སྣ་རྡོ་རྗེའོ། །སྐྱེ་མཆེད་ཐམས་ཅད་ལ་ནི་དབང་ཕྱུག་རྡོ་
རྗེའོ། །སའི་ཁམས་ལ་ནི་ལྷུང་བྱེད་མའོ། །ཆུའི་ཁམས་ནི་གསོད་བྱེད་མའོ། །མེའི་
ཁམས་ལ་ནི་འགུགས་བྱེད་མའོ། །རླུང་གི་ཁམས་ལ་ནི་པདྨ་གར་གྱི་དབང་ཕྱུག་
མའོ། །ནམ་མཁའི་ཁམས་ལ་ནི་པདྨ་དྲ་བ་ཅན་ནོ། །ཙ་སུམ་ཅུ་ཙ་དྲུག་རྣལ་འབྱོར་
མ་སུམ་ཅུ་ཙ་དྲུག རྐྱང་མ་རོ་མ་དབུ་མ་བདུད་འབྲལ་མ་གཏུམ་མོ་རྣམས་རྡོ་རྗེ་

འཚལ། །སྐྱེ་བ་དང་ནི་འཇིག་པ་དང་བྲལ་མཆོག་གི་ལུས་ཅན་མ། །དམར་བའི་
འོད་ཆགས་རྣམ་པར་རྒྱལ་མ་ཁམས་གསུམ་གཟུགས་ཅན་མ། །ཡོན་ཏན་ཚོགས་
ཀྱིས་བརྒྱན་པའི་སྐུ་མངའ་རྡོ་རྗེའི་ཡན་ལག་མ། །སངས་རྒྱས་ཀུན་གྱི་བསྐྱེད་
མཛད་མ་ལ་རྟག་ཏུ་མངོན་པར་ཕྱག་བགྱིའོ། །དཔལ་ལྡན་རྡོ་རྗེ་མཁའ་འགྲོ་
དང་། །མཁའ་འགྲོ་མ་ཡི་འཁོར་ལོ་བསྒྱུར། །ཡེ་ཤེས་ལྷ་དང་སྐུ་གསུམ་
བརྙེས། །འགྲོ་བ་སྐྱོབ་ལ་ཕྱག་འཚལ་ལོ། །ཇི་སྙེད་རྡོ་རྗེ་མཁའ་འགྲོ་མ། །ཀུན་ཏུ་
རྟོག་པའི་འཆིང་གཅོད་ཅིང་། །འཇིག་རྟེན་བྱ་བར་རབ་འཇུག་མ། །དེ་སྙེད་རྣམས
ལ་རྟག་ཕྱག་འཚལ། །ཧེ་རུ་ཀ་དཔལ་དཔའ་བོ་ཆེ། །རྣམ་དག་རྡོ་རྗེ་དབང་ཕྱུག་
དང་། །རྗེས་ཆགས་ཆགས་པ་ཆེ་རྣམས་ཀྱི། །རྡོ་རྗེ་ཕག་མོ་ལ་འདུད་དོ། །རྣམ་
པར་རྟོག་མེད་ཡང་དག་རྟོག །ཡིད་ནི་རབ་ཏུ་མི་གནས་པ། །ཡིད་ལ་མེད་ཅིང་
དམིགས་པ་མེད། །དམིགས་མེད་ཁྱོད་ལ་ཕྱག་འཚལ་ལོ། །སྐབས་འདིར་ཨཀྵོ་སོགས
མཆོད་པ་དང་། ཀང་བརྒྱད་ཀྱི་བསྟོད་པ་ལྟ་བུ་མཆོད་བསྟོད་བསྡུས་པ་ཞིག་བྱས། དཔྱིད་ཀྱི་རྒྱལ་པོའི་གླུ
དབྱངས་བྱ་སྟེ། སྤྲོ་ན། སྤེལ་མར་སྒྱུར་བ་བདག་གི་ཟུར་དུ་བཀོད་པ་བཞིན་དང་། བསྡུ་ན། རྒྱུད་ཚིག་ཁོ་ན་བྱ
སྟེ། ཧཱུྃ་ཁྲོ་བོ་བདེ་བ་དགྱེས་པ་ཡི། །བདེ་བའི་ལོངས་སྤྱོད་ལས་བྱུང་བ། །བདེ་བ
དབབ་པའི་སྦྱོར་བ་ཡིས། །རབ་ཏུ་མྱོངས་པས་སྙེན་པར་བྱེད། །ཨ་ལ་ལ་ལ་ལ་ཧོ།
ཨ་ཨི་ཨཱུ་ཨཱུ་ར་ལི་ཧོ། བདེ་ཆེན་བདེ་བའི་གར་གྱིས་རོལ། །རྣལ་འབྱོར་མ་མཆོག
པདྨའི་བདེ། །ཨ་ལ་ལ་ལ་ལ་ཧོ། དགྱེས་པ་རྣམས་ཀྱིས་བདེ་བ་མཆོག །རྣལ་
འབྱོར་མ་མཆོག་མཆོད་པར་མཛོད། །ཨ་ཨི་ཨཱུ་ཨཱུ་ར་ལི་ཧོ། རབ་དགྱེས་མགོན་
པོ་ཁྱོད་བཞུགས་མཛོད། །མཁའ་འགྲོ་དྲ་བའི་བདེ་བ་སྩོལ། །དགྱེས་མའི་བདེ་བ་
གསོལ་བར་མཛོད། །ཞི་བའི་གར་གྱི་གར་མཛད་པ། །བདག་ལ་བདེ་ཆེན་བདེ་བ་

སྤྲུལ། །ཐར་བའི་མཚན་ཉིད་ལྡན་པ་ཁྱོད། །ཨ་ལ་ལ་ལ་ལ་ཧོ། ཨ་ཨི་ཨུ་ཨཱུ་ར་ལི་ཧོ། བདེ་བ་སྤངས་པས་གྲོལ་མི་འགྱུར། །བདེ་མེད་སྡུག་བསྔལ་གྱིས་མི་གྲོལ། །བདེ་དེ་ཆུ་སྐྱེས་དབུས་ན་གནས། །ཆགས་པའི་དངོས་པོར་ཁྱོད་མ་གྱུར། །བདེ་བ་ཆེ་ཡིས་གྲོལ་བར་མཛོད། །པདྨ་དགྱེས་པའི་རོ་ཉིད་ཀྱིས། །བུང་བ་ལྷ་བུར་ཆིམ་པར་མཛོད། །དེ་ཡིས་མགོན་པོ་བསྐུལ་ན་ནི། །དཀྱིལ་འཁོར་དུ་ནི་ངེས་པར་འགྲུབ། །སྙན་ཞིང་འཇེབས་པའི་དབྱངས་ཀྱིས་ནི། །དཔྱིད་ཀྱི་རྒྱལ་པོའི་གླུ་བླངས་པས། །དྲི་མེད་མཁའ་འགྲོ་དྲ་བ་ཡི། །གཟིགས་ཤིང་ལས་ཀུན་མཛད་པ་ཡིན། ཞེས་གསོལ་བ་བཏབ་པས་མཉེས་ནས་དངོས་སུ་མཆོད་པ་བདག་གིར་མཛད་པར་བསམས་ལ། ལྷ་པ་མཆོད་པ་དངོས་ནི། སླར་ཡང་སྙིང་ག་ནས་འོད་འཕྲོས། །བརྒྱུད་པའི་བླ་མ་རྣམས་དང་ཕྱོགས་བཅུའི་སངས་རྒྱས་བྱང་སེམས་དཔའ་བོ་རྣལ་འབྱོར་མ་གསང་སྔགས་གྱུབ་པ་རིག་པ་འཛིན་པའི་ཚོགས་དང་མཆོད་པར་འོས་པ་ཐམས་ཅད་བཛྲ་ས་མཱ་ཛཿ སུ་སྤྲས་བསངས། སྭཱ་ཧཱ་སྤྲུངས། སྟོང་པའི་ངང་ལས། ཨ་ལས་ཡེ་ཤེས་ཀྱི་ཀ་པཱ་ལ་ཡངས་ཤིང་རྒྱ་ཆེ་བ་རྣམས་ཀྱི་ནང་དུ་ཧཱུྃ་ཞུ་བ་ལས་མཆོད་ཡོན། ཞབས་བསིལ། མེ་ཏོག བདུག་སྤོས། མར་མེ། དྲི་ཆབ། ཞལ་ཟས་རོལ་མོ་རྣམས་རང་བཞིན་བདེ་སྟོང་། རྣམ་པ་མཆོད་རྫས་འབྲམས་ཀླས་པར་གྱུར། ཨོཾ་བཛྲ་ཨརྒྷཾ་སྭཱ་ཧཱ་སོགས། སྙིང་ག་ནས་མཆོད་པའི་ལྷ་མོ་ནམ་མཁའ་གང་བ་སྤྲོས་ནས་མཆོད། སོམ་ནི། ༡ ཆུ་དང་༢ ཉེར་སྤྱོད་༣ གཉིས་དང་༤ འདོད་ཡོན་༥གཉིས། །༦རིན་ཆེན་༧ཉེ་བའི་རིན་ཆེན་༨བཀྲ་ཤིས་རྟགས། །༩སྣེག་སོགས་༡༠རིག་མ་༡༡བླ་མེད་༡༢ཟན་བཟའ་༡༣ཟས། །༡༤མཚལ་༡༥བྲུས་དང་༡༦ཉེར་མཁོ་༡༧ནང་དང་༡༨གསང་། །༡༩དེ་ཉིད་༢༠བསྐོད་པ་༢༡རྒྱུན་བཤགས་༢༢སྒོམ་བཟུང་དང་། །༢༣ལག་མཆོད་ཅེས་བྱ་མཆོད་པ་ཉེར་གསུམ་མོ། །དང་པོ་ནི། མཆོད་ཡོན་ཞལ་ཆེར་སོགས་དང་། རབ་འབྱམས་རྒྱ་མཚོ

སོགས་སམ། ཡང་ན་འདི་ལྟར། ནམ་དག་ཡིད་འོང་ལྷ་ཡི་རྫས། །ཡན་ལག་བདུན་ལྡན་ཨརྒྷའི་རྒྱུན། །མཆོག་ཏུ་དད་པས་བདག་འབུལ་ན། །ཅི་བདེ་བར་ཡང་བཞེས་སུ་གསོལ། ཨོཾ་ཨཱཿཧྲི་པྲ་ཝ་ར་སཏྐ་རཾ་ཨརྒྷཾ་པྲ་ཏཱིཙྪ་སྭཱ་ཧཱ། ནམ་དག་ཡིད་འོང་༔ ཞབས་ཀྱི་པདྨའི་རྙོགས་སེལ་སྦྱོས་ཀྱི་ཆུ། མཆོག་ཏུ་སོགས། ཨོཾ་ལྷ་ཡི་མེ་ཏོག་ཤིན་ཏུ་འབར། །དྲི་ཞིམ་ཤིན་ཏུ་མཛེས་པ་ཡི། །མེ་ཏོག་དེ་རིང་བཞེས་ནས་སུ། །འདི་ལ་བྱིན་གྱིས་བརླབས་ཏུ་གསོལ། །ཨོཾ་གུ་རུ་ཤྲཱི་ཧེ་རུ་ཀ་མཎྜ་ལེ་བཛྲཿཔུཥྤེ་པྲ་ཏཱིཙྪ་ཧཱུྃ། ཨོཾ་ཙནྡན་ག་བུར་སྦྱར་བ་ཡི། །དྲི་ཞིམ་བདུག་སྤོས་དགེ་བ་ཡི། །མཐུ་དང་ལྡན་པར་བྱ་བ་འདི། །བཞེས་ནས་བྱིན་གྱིས་རླབས་ཏུ་གསོལ། དྷཱུ་པེ། ཨོཾ་མར་མེ་འོད་ཟེར་འབར་བ་འདི། །ངན་འགྲོའི་འཇིགས་པ་འཇོམས་པར་བྱེད། །ལྷ་ཡི་མིག་འབྱེད་བཀྲ་ཤིས་པ། །མར་མེ་ཁྱེད་ཀྱི་བཞེས་སུ་གསོལ། ཨཱ་ལོ་ཀེ། ཨོཾ་སྣ་ཚོགས་ལྷ་ཡི་དྲི་ཞིམ་པ། །སྣ་ཚོགས་ག་པུར་སོགས་བརྒྱན་པ། །སྣ་ཚོགས་ཡི་གེ་ཧཱུྃ་ལས་བྱུང་། །དྲི་འདི་འབུལ་གྱི་བཞེས་སུ་གསོལ། གནྡྷེ། ཁ་དོག་དྲི་དང་རོར་ལྡན་པའི། །བཟའ་བ་མཆོག་དང་ཡང་དག་ལྡན། །ཐམས་ཅད་སྦྱར་བའི་བཤོས་འདི་དག །འབུལ་གྱི་ཡང་དག་བཞེས་སུ་གསོལ། ནཻ་ཝི་དྱ། པ་ཊ་ཧ་དང་ཅང་ཏེའུ་སོགས། །རྔ་དང་རྫ་སོགས་སྒྲ་དབྱངས་དང་། །ཡིད་འཕྲོག་སིལ་སྙན་སྣ་ཚོགས་པ། །འབུལ་གྱི་ཡང་དག་བཞེས་སུ་གསོལ། ཤབྡ། དཀྱིལ་འཁོར་ཀུན་ཏུ་རྒྱལ་བ་མཉེས་བྱེད་པ། །མཛེས་ལྡན་དཀར་མོ་རྡོ་རྗེ་དྲིལ་བུ་དང་། །མེ་ཏོག་སྤྲུངས་པའི་རིན་ཆེན་སྡོང་འཛིན་མ། །ནམ་མཁའ་གང་བས་དཀྱིལ་འཁོར་ལྷ་ཚོགས་མཆོད། །ཨོཾ་བཛྲ་པུཥྤེ་ཨཱཿཧཱུྃ། ཚིག་ཐོག་མཐའ་གཉིས་དང་སྔགས་ཀྱི་ཐོག་མཐའ་འགྲེ ཡིད་འོང་དུད་ཀ་རྡོ་རྗེ་དྲིལ་བུ་དང་། །བདུག་སྤོས་འཕུལ་བའི་རིན་ཆེན་སྡོང་འཛིན་མ། དྷཱུ་པེ། ཀུན་སྣང་དམར

སེར༔ མར་མེས་གང་བའི༔ ཨཱ་ལོ་ཀེ། གདུང་སེལ་ལྷུང་ཁྱེ༔ དྲི་མཆོག་བྱུག་པའི༔
གནྡྷེ། ཞལ་ཟས་སྣ་ཚོགས༔ བདུད་རྩིས་གང་བའི༔ ནཻ་ཝི་དྱ༔ ཆོས་རྣམས
གཟུགས་བརྙན་ལྟ་བུ་སྟེ། །སྲིད་པའི་མཚོ་ལས་རྣམ་པར་རྒྱལ། །ཆོས་རྣམས
གཟུགས་བརྙན་ལྟ་བུར་ནི། །སེམས་ཅན་ཀུན་ལ་བསྟན་པར་བགྱི། །ཨོཾ་ཨཱཿབཛྲ
ཨཱ་དརྴེ་ཧཱུྃ། དེ་བཞིན་གཤེགས་པ་ཐམས་ཅད་ཀྱི། །སྒྲ་ཡི་རྗེས་སུ་འགྲོ་བ
ཡིས། །གང་གིས་འཇིག་རྟེན་ཐམས་ཅད་དུ། །ཆོས་ཀྱི་འཁོར་ལོ་བསྐོར་བར་བགྱི།
ཤཱི་ནི། གང་གི་སངས་རྒྱས་ཞིང་ཀུན་དང་། །འཇིག་རྟེན་པ་ཡི་ཁམས་ཀུན་དུ། །བླ
མེད་བསམ་མི་ཁྱབ་པའི་དྲི། །རང་གི་ལུས་ལ་སྤྲོ་བར་བྱ། གནྡྷེ། གང་གིས་སངས
རྒྱས་བྱང་སེམས་དང་། །སྲོག་ཆགས་གྱུར་པ་ཐམས་ཅད་ལ། །ལྷ་རྫས་དཔེ་མེད
རོ་ཡི་མཆོག །ཕུལ་ནས་སུ་ནི་སྦྱིན་པར་བྱ། །རཱ་ས། དེ་བཞིན་གཤེགས་པ་ཀུན
དང་ཡང་། །བྱང་ཆུབ་སེམས་དཔའ་སོགས་ཀུན་ལ། །ཡང་དག་སྦྱོར་བ་རེག་བྱའི
བདེ། །ངེས་པར་སྦྱར་བ་བྱ་བ་ཡིན། སྤཪྴེ། རྒྱལ་བ་རྣམས་ཀྱི་འདོད་འབྱུང་ལྷ
མོའི་ཚུལ། །གཟུགས་སྒྲ་དྲི་རོ་རེག་བྱའི་བདེ་སྟེར་མ། །མེ་ལོང་པི་ཝང་སྤོས་ཁང
བཟའ་བཏུང་སྣོད། །རས་ཕྲན་བཟང་དང་པདྨ་ཧཱ་ཧཱུཾ། །ཅང་ཏེའི་སྒྲ་སྒྲོགས་ཁ་ཊྭཱཾ
ལ་བརྟེན་མ། །དཀར་སྔོ་སེར་དང་དམར་དང་ལྗང་བའི་གཟུགས། །གཟུགས
མཛེས་དབྱངས་སྙན་དྲི་ལྡན་བཅུད་ལྡན་དང་། །བདེ་ལྡན་ལང་ཚོས་དྲེགས་པའི
སྙིང་ལེགས་མ། །ནམ་མཁའ་གང་བས་དཀྱིལ་འཁོར་ལྷ་ཚོགས་མཆོད། པཉྩ་ཀཱ
མ་གུ་ཎ༔ འདོད་ཡོན་གྱི་ཚོགས་བཅད། ཁ་དོག་དབྱིབས་ལེགས་སོགས་ཀྱང་བྱའོ། །དྲི་མེད
ཛམྦུ་ཆུ་བོའི་གསེར་བཟང་ལས། །བསོད་ནམས་བཟོ་བོས་མཆོག་ཏུ་རྣམ་འཕྲུལ
པ། །ལྷ་མིའི་མཛེས་པ་ཀུན་ལས་ཕུལ་བྱུང་ཞིང་། །བལྟ་བས་མི་ངོམ་རྫུ་འཕྲུལ

ཤུགས་ཉིད་ལས། །རང་བྱུང་རྩེབས་སྟོང་ཏུ་ལ་བདུན་སྲིད་དུ། །བྱུང་ཚེ་ཕྱོགས་ལས་རྒྱལ་བ་མཆོག་ཐོབ་པ། །འཁོར་ལོ་རིན་ཆེན་དམ་པ་འདི་འབུལ་བས། །རྒྱལ་བྱེད་དྲན་པའི་འཁོར་ལོ་ཐོབ་པར་ཤོག །ཨོཾ་སརྦ་རཏྣ་ཙཀྲ་སམྦྷ་ར་མཎྜལ་ཙཀྲ་སཏྲ་བྲི་ར་ཡོ་གི་ནཱི་ནཱིཾ་ཙཀྲ་རཏྣ་པྲ་ཏཱིཙྪ་ཧཱུཾ་སྭཱཧཱ། ཆུ་ཞིང་ཕུན་ཚོགས་ཐལ་ཀར་ཟླ་འོད་ཅན། །མཆེ་བ་དྲུག་ལྡན་དུལ་བའི་སྤྱོད་པས་མཛེས། །སྟོན་ཆད་ལེགས་པར་བྱས་པའི་མཐུ་ཉིད་ལས། །རྫུ་འཕྲུལ་ཤུགས་ཀྱིས་མཁའ་ལ་རབ་འགྲོ་ཞིང་། །མཁའ་ལྡིང་ས་སྲུངས་བུ་ལྟར་མགྱོགས་པ་ཡིས། །ས་ཆེན་རྒྱ་མཚོ་འཁོར་བཅས་ཀུན་ཏུ་བསྐོར། །གླང་པོ་རིན་ཆེན་ཕུལ་བས་མཚན་མ་རྣམས། །འཇོམས་བྱེད་ཤེས་རབ་གླང་པོ་ཐོབ་པར་ཤོག །ཧསྟི་རཏྣ། རབ་མཛེས་རྨ་བྱའི་མགྲིན་འདྲའི་སྤུ་སྤུག་ཅན། །ཡིད་བཞིན་ནོར་བུ་ལྟ་བུར་འདོད་པ་ཡི། །དོན་ཀུན་རྫོགས་པར་སྒྲུབ་བྱེད་ནམ་མཁའི་ལམ། །གྲུས་པར་སྤྱོད་པ་གསེར་གྱི་རྒྱལ་མཚན་ཅན། །ཅང་ཤེས་རླུང་ལས་རྒྱལ་བ་སྤྲིན་གྱི་ཤུགས། །ཡིད་ལྟར་མགྱོགས་པའི་རྟ་མཆོག་འདི་ཕུལ་བས། །མ་ལུས་ཆོས་ལ་མངོན་ཤེས་བགྲོད་པ་ཅན། །བརྩོན་འགྲུས་བཞོན་པ་མཆོག་གི་འགྲོ་བར་ཤོག །ཨ་ཤྭ་རཏྣ། ཀུན་ཏུ་སྒོ་བ་མཚུངས་མེད་བཻཌཱུརྻ། །ལེགས་པར་སྦྱངས་པའི་རིན་ཆེན་ཆ་བརྒྱད་པ། །བྱེད་པོ་མེད་ཅིང་ཕུན་ཚོགས་འོད་ཟེར་གྱིས། །མི་དང་ཉི་མའི་འོད་ཀྱང་རྣམ་པར་གནོན། །དགའ་མགུར་འགྲོ་ཤིང་དགོས་པ་མཆོག་སྟེར་ལ། །འཁོར་ཀུན་ཁྱབ་པའི་འོད་ཟེར་དཔག་ཡས་ཅན། །བསམ་པ་རྫོགས་བྱེད་ནོར་བུ་འདི་འབུལ་བས། །ཆོས་ཀྱི་སྣང་བའི་དགའ་བས་ཚིམ་པར་ཤོག །མ་ཎི་རཏྣ། དགའ་ཚལ་ལྷ་ཡི་བུ་མོའི་གཟུགས་མཛེས་ཅན། །འདུལ་བའི་ཚོ་ག་ཕུན་ཚོགས་བསྟན་བཅོས་དང་། །བཟོ་དང་སྟན

ངག་སྒྲུ་རྩལ་ཀུན་ཤེས་ཤིང་། །འཛུམ་ཞིང་སྙན་པར་སྨྲ་མཁས་མཚུངས་པའི་
གཟུགས། །རིག་པ་མཆོག་ལྡན་ལུས་སེམས་བདེ་བའི་རྒྱུ། །ཏ་ཙང་ཆེ་ཆུང་
གཟུགས་མིན་དྲི་བཟང་སྤེར། །ཞུལ་བས་སྒྲིབ་པ་ཀུན་ལས་རྣམ་ཐར་བའི། །ཤིན་
ཏུ་སྤྲུངས་པའི་བདེ་བའི་འཚོ་བར་ཤོག །སྨྲི་རཏྣ། ལག་ན་རྡོ་རྗེ་སྲིད་མེད་བུ་ཡི་
སྐོབས། །འཇམ་ཤིང་ཡིད་འོང་སྙན་པའི་ཚིག་ཀྱང་འབྲིན། །འཛངས་ཤིང་གསལ་
ལ་ཡིད་གཞུང་ལྷ་མིག་ལྡན། །ཁོར་ཡུག་གཏེར་གྱི་བདག་པོའི་དོན་ཀུན་
བྱེད། །བྱམས་དང་སྙིང་རྗེ་མངའ་བ་དགེ་བའི་བདག །འདོད་དགུར་འཇུད་པའི་མི་
མཆོག་འདི་ཞུལ་བས། །འཇིག་རྟེན་འཇིག་རྟེན་འདས་པའི་ཕུན་ཚོགས་
དོན། །ཀུན་འབྱོར་ཏིང་འཛིན་མཆོག་ལ་དབང་ཐོབ་ཤོག །གྲི་ཏསྱ་ཏི་རཏྣ།
དཔའ་ཞིང་བརྟུལ་ཕོད་ཡན་ལག་མཆོག་གི་གཟུགས། །ཕ་རོལ་དཔུང་འཛོམས་མི་
མཐུན་མེད་བྱེད་པ། །སྟེར་ལྡང་བསམ་པ་དགེ་ཞིང་ལྷ་བས་གོ །མ་སླད་རྒྱུས་ཤིང་
རྫོགས་པའི་ལེགས་བྱས་ཅན། །འདོད་དགུར་འགྲོ་བའི་བློན་པོ་རིན་ཆེན་
འདི། །ཞུལ་བས་ཇི་ལྟ་ཇི་སྙེད་ཆོས་རྣམས་ལ། །རྣམ་པར་མི་རྟོག་ཡེ་ཤེས་དམ་པ་
ཡིས། །རྩོལ་མེད་གནས་པའི་བཏུང་སྨོམས་ཐོབ་པར་ཤོག ཕུ་རྦུ་ཙ་རཏྣ། དེ་ཙམ་མི་
ནུས་ན། ལྷ་རྫས་ལས་གྲུབ་ སོགས་སམ། བདེ་བར་གཤེགས་པ་ སོགས་བྱ། རལ་གྲི་
ལྡགས་པ་སྐྱེད་ཚལ་ཁང་ཁྱིམ་དང་། །གཟིམས་ཆ་གོས་དང་མཆིལ་ལྷམ་རིན་པོ་
ཆེ། །བླ་མ་དཀྱིལ་འཁོར་ལྷ་ཚོགས་བཅས་ལ་འབུལ། །བཞེས་ནས་བདག་ལ་
བྱིན་གྱིས་བརླབ་ཏུ་གསོལ། །ཁཱ་ཧཱ་ཀ་པ་ན་ཀྲི་ཏ་ཤ་སྦུ་བསྟ་མོ་ཙ་ཨུ་པ
རཏྣ་པདྨ་ཅན་དཀར་དཔལ་བེའུ་འཛིན། །འཇིགས་བྱེད་མ་དཀར་འཁོར་ལོ་
བསྣམས། །འོད་ལྡན་སྔོན་མོ་པདྨ་ཐོགས། །རྣམ་རྒྱལ་མ་སྔོན་རྒྱལ་མཚན་

ཅན། །མདངས་ལྡན་དམར་མོ་གདུགས་དཀར་འཛིན། །དཀར་ཤམ་དམར་སྐྱ་གཏེར་གྱི་བུམ། །དྲི་མེད་ལྗང་ཁུ་དུང་དཀར་བསྣམས། །ཡིད་གཞུང་ལྗང་ཁུ་གསེར་ཉ་ཐོགས། །བཀྲ་ཤིས་ལྷ་མོ་བརྒྱད་པོ་ཡིས། །རྒྱ་བརྒྱུད་བླ་མ་མཆོད་པར་བགྱི། །བདེ་ལེགས་ཕུན་ཚོགས་སྩོལ་ནས་ཀྱང་། །ཀུན་ཏུ་ཞི་ཞིང་དགེ་གྱུར་ཅིག འདིར་སྨྲོ་ན། དེང་ནས་བཟུམ་སྟེ་རྫོགས་སངས་རྒྱས། སོགས། སྐབས་སོགས་བརྒྱད་དང་། གདན་བཞི་ལས་འབྱུང་མཆོད་པ་ཉི་ཤུ་དང་སྒྲུ་མ་བདེ་མཆོག་གི་ལྷ་མོ་ཉི་ཤུའི་མཆོད་པ་བྱ་སྟེ་ཤིན་ཏུ་ལེགས་སོ། །འདིར་ནི་རེ་ཞིག་བཞག་གོ། རང་གི་སྙིང་ག་ནས་ཨུ་ལི་བཅུ་དྲུག་སྤྲོས། ལྷ་མོ་བཅུ་དྲུག་ཏུ་གྱུར། ཨོཾ་ཝཱི་ཎི་བཛྲེ་ཧྲི་ཧཱུཾ་ཨཿ རྡོ་རྗེ་ལྷ་མོ་པི་ཝཾ་མ། སོགས་སམ། མཐོན་མཐིང་ལང་ཚོས་དྲེགས་པའི་ཡིད་འཕྲོག་མ། སོགས་གང་རུང་བྱ། དེ་ཙམ་མི་ནུས་ན། བདེ་མཆོག་སྒྲུ་མའི་ལོངས་སྤྱོད་རྫོགས་གསལ་བ། །པི་ཝཾ་གླིང་བུར་ཛ་རྔ་ཟླུམ་རྫ་རྔ་ཅན། །རྐོད་དང་སྙིག་དང་གླུ་ལེན་བྲོ་གར་མཁན། །མེ་ཏོག་བདུག་པ་སྣང་གསལ་དྲི་མཆོག་མ། །གཟུགས་མ་རོ་མ་རེག་མ་ཆོས་འབྱུང་མ། །བཅུ་དྲུག་དགའ་བའི་ཆ་ཤས་ཡོངས་རྫོགས་མ། །རྡོ་རྗེ་རིག་མ་དགའ་བའི་རོལ་པ་འདིས། །ཧེ་རུ་ཀ་ཁྱོད་རྡོ་རྗེ་ཡིད་དགེས་མཛོད། ཨོཾ་ཝཱི་ཎི་བཛྲེ་ཧྲི་ཧཱུཾ་ཧཱུཾ་ཕཊ་སྭཱ་ཧཱ། ཨོཾ་ཝཾ་ཤེ་བཛྲེ་ཧྲི་ཧཱུཾ་ཧཱུཾ་ཕཊ་སྭཱ་ཧཱ། དེ་བཞིན་དུ། མྲི་དཾ་གི་མུ་ར་ཛེ་ཧ་སེ་ལཱ་སེ་གཱི་ཏི་ནིརྟེ་པུཥྤེ་དྷཱུ་པེ་དཱི་པེ་གནྡྷེ་ར་ས་སྤརྴེ་ཤབྡ་ཧཱ་ཏུ། འདི་དག་རྒྱས་པ་ལ་དགའ་ན་ཁ་བོས་ཟུར་དུ་དགོད་པར་བྱའོ། །ཤིན་ཏུ་ཞུང་དུས་ནི་ཚིགས་བཅད་མེད་ཀྱང་ཆོག་གོ། དེ་ལས་གཞན་ཡང་མཆོད་པའི་ཚོགས། །རོལ་མོ་དབྱངས་སྙན་ཡིད་འོང་ལྡན། །སེམས་ཅན་གདུང་བ་ཞི་བྱེད་པའི། །སྤྲིན་རྣམས་སོ་སོར་གནས་གྱུར་ཅིག །དམ་ཆོས་དཀོན་མཆོག་ཐམས་ཅད་དང་། །མཆོད་རྟེན་རྣམས་དང་སྐུ་གཟུགས་ལ། །རིན་ཆེན་མེ་ཏོག་ལ་སོགས་ཆར། །རྒྱུན་

མི་ཆད་པ་འབབ་པར་ཤོག །ཇི་ལྟར་འཛམ་དབྱངས་ལ་སོགས་པས། །རྒྱལ་བ་རྣམས་ལ་མཆོད་མཛད་པ། །དེ་བཞིན་བདག་གི་དེ་བཞིན་གཤེགས། །མགོན་པོ་སྲས་དང་བཅས་པ་མཆོད། །ཡོན་ཏན་རྒྱ་མཚོ་ཁྱེད་རྣམས་ལ། །བསྟོད་དབྱངས་ཡན་ལག་རྒྱ་མཚོས་བསྟོད། །བསྟོད་དབྱངས་སྙན་སྤྲིན་དེ་དག་ལས། །ངེས་པར་ཀུན་ཏུ་འབྱུང་གྱུར་ཅིག ཨོཾ་ལས་བྱུང་བའི་གོས་བཟང་ཆོས་ཀྱི་དབྱིངས་ཀྱི་རབ་འབྱམས་མཐའ་ཀླས་པར་གྱུར། སྣ་ཚོགས་དབང་པོའི་གཞུ། སོགས། མགོན་ཁྱོད་བཀྲེས་སྐྱེམས་མི་མངའ་ཡང་། །འོ་ཐུག་ཐུར་ཁུ་བདུད་རྩིའི་རྒྱུ། །བཟའ་དང་བཅའ་བ་རྒྱ་ཆེན་པོ། །ཁ་དོག་དྲི་དང་རོ་ལྡན་པ། །ཐམས་ཅད་སྒྱུར་བའི་བཤོས་ཀྱི་མཆོག །ཀུན་བཟང་བདེ་ཆེན་བཞེས་སུ་གསོལ། ཨ་ཀཱ་རོ། སོགས། མཎྜལ་རྒྱས་པ་འབུལ་བ་དང་བསྡུས་པ་ཡན་མང་དུ་བྱ། རི་མཆོག་གསེར་གྱི་རི་དང་རོལ་མཚོ་རྒྱ་ལྡན་ཁོར་ཡུག་བཅས། །གླིང་རྣམས་ལྷ་དང་མི་ཡི་འབྱོར་པ་ཀུན་གྱིས་རྣམ་པར་བརྒྱན། །གཟུགས་མཛེས་ཡན་ལག་མཆོག་ལྡན་ཟག་མེད་བདེ་སྟེར་ལྷ་མོས་སྤྲས། །སངས་རྒྱས་ཀུན་གྱི་རྣམ་དག་ཞིང་དུ་ཡོངས་སུ་བསྔོ་བར་བགྱི། ཇི་ལྟར་ལྟམས་པ་སོགས་ཀྱི་ཁྲུས་གསོལ། སྐུ་ཕྱིས་དང་། དྲི་དང་ན་བཟའ་འབུལ་བ་ནི་སྤྱི་དང་འདྲའོ། ཁྲུས་ཀྱི་རྫིང་བུ་དམ་པ་དང་། །རེག་ན་བདེ་བ་ལྷ་ཡིས་གོས། །མཁའ་ལྡིང་ཁྱུ་མཆོག་རྨ་བྱ་དང་། །གླང་པོ་རྟ་སོགས་ཐེག་པའི་མཆོག །དགོས་འདོད་འབྱུང་བ་འདོད་འཇོའི་བ། །མ་རྨོས་འབྲུངས་པའི་ལོ་ཐོག་དང་། །དཔག་བསམ་ཤིང་དང་འབྲས་བུའི་ཚོགས། །བུམ་བཟང་ནམ་མཁའ་གང་བས་མཆོད། །བདག་གིས་ལུས་དང་ལོངས་སྤྱོད་དང་། །དུས་གསུམ་དགེ་བ་ཀུན་ཡང་འབུལ། །གསེར་དངུལ་མུ་ཏིག་བཻཌཱུརྱ། །རིན་ཆེན་ཞིང་རྣམས་བཀང་ནས་འབུལ། །དབང་སྔོན་རྡོ་རྗེ་པདྨ་དམར། །མརྐཏ་བྱུ་རུ་ཛམྦུའི་གསེར། །ཀླུ་ཤེལ་

རིན་ཆེན་བདུན་གྱི་རི། །ཞིང་གི་རྡུལ་སྙེད་དབུལ་བར་བགྱི། །ཨུཏྤལ་པདྨ་ཁ་དོག་ལྔ། །ཪྻ་ཏི་ཁ་དོག་རྣམ་པ་གསུམ། །མེ་ཏོག་ཀརྞི་ཀ་ར་དང་། །མུ་ལི་ཀ་དང་ཡུ་ཐིག་ཀ །མེ་ཏོག་ཀཱ་ར་བཱི་ར་ཡང་། །བསམ་གཏན་སྟོབས་ཀྱིས་ཕྲེད་ལ་འབུལ། །མི་འཇིགས་སེང་གེ་རིན་ཆེན་ཁྲི། །པདྨ་ཉི་ཟླའི་གདན་མཆོག་དང་། །རྣ་རྒྱན་དང་ནི་གདུབ་བུ་དང་། །མགུལ་རྒྱན་སོར་གདུབ་དམ་པ་དང་། །གསེར་ལས་བྱས་པའི་མཆོད་ཕྱིར་ཐོགས། །དབུ་རྒྱན་དར་དཔྱངས་དོ་ཤལ་བཅས། །རྒྱལ་མཚན་དམར་དང་དེ་བཞིན་སེར། །དཀར་དང་ནག་དང་སེར་སྐྱ་དང་། །དེ་བཞིན་གོས་ནི་སྣ་ཚོགས་དང་། །མེ་ཏོག་ཕྲེང་བ་དུ་མ་དང་། །གླ་བྲི་དག་དང་དར་དཔྱངས་པའི། །མདའ་དང་ཡོལ་བས་ཤིན་ཏུ་མཛེས། །དེ་བཞིན་བཟའ་བྱ་བཏུང་བ་ཡིས། །རབ་མཉམ་བཞག་པས་མཆོད་པར་བྱ། །གསེར་ནི་བརྒྱ་སྟོང་དུ་མ་དང་། །རིན་ཆེན་རྣམ་པ་སྣ་ཚོགས་དང་། །རས་ནི་ཟུང་གྲུར་བརྒྱ་ཉིད་དང་། །གླང་པོ་རྟ་དང་ཡུལ་འཁོར་དང་། །ཆུང་མ་བཟང་དང་བུ་མོ་ཉིད། །བྲན་ཕོ་བྲན་མོ་སྲིང་མོ་དང་། །བློ་ལྡན་ཀུན་ནས་དང་བ་ཡིས། །བདག་ཉིད་ཀྱང་ནི་དབུལ་བར་བགྱི། ཨོཾ་བཛྲ་ཨུ་པསྠ་ན་ནིཏྱ་ཏུ་མི། དེ་ནས་ནང་མཆོད་སྔར་བཞིན་བྱིན་བརླབ་བྱ། བླ་མ་དང་དཀྱིལ་གྱི་འཁོར་ལོ་རབ་འབྱམས་ཀྱི་ཆོས་བདུད་རྩི་བདེ་བ་ཆེན་པོས་མཉེས་པར་གྱུར་ཅིག ཨོཾ་ཨཱཿཧཱུྃ། བདུད་རྩི་ལྔ་ཡི་བཟའ་བ་ནི། །དངོས་གྲུབ་ཀུན་གྱི་དེ་ཉིད་མཆོག །སྒྲོན་མ་ལྔ་ཡི་བཟའ་བ་ནི། །སངས་རྒྱས་ཀུན་གྱི་དམ་ཚིག་གཙོ། །ཉེས་བྲལ་ཞི་བའི་བཏུང་བ་མཆོག །སྦྲང་རྩི་བུ་རམ་འབྲུ་དང་ཤིང་། །བཅོས་པའི་སྨྱོས་བྱེད་རྣམ་པ་ལྔ། །ཤེས་རབ་རང་བཞིན་དབུལ་བར་བགྱི། ཨོཾ་ཨཱཿཧཱུྃ། ཨོཾ་སརྦ་བཛྲ་གཱ་མི་ནི་སརྦ་ཧྲ་ཀཱཾ་ཤོཎྜ་ཡ་གུཎྜ་བཛྲ་ཏྲི་ཧཱུྃ། རང་གི་སྙིང་ག

ནས་རིག་མའི་ཚོགས་སྤྲོས་ཏེ། བདེ་སྟོང་གིས་མཆོད་པར་གྱུར། ས་ཁམས་དག་པའི་དཔལ་མོ་ཆེ། །ལྟེང་བྱེད་རྡོ་རྗེ་སངས་རྒྱས་སྤྱན། །རྟག་པའི་སངས་རྒྱས་ཞེས་རབ་ཡུམ། །གཏི་མུག་དགའ་མས་དགེས་པར་མཛོད། ཨོཾ་ཨཱཿམོ་ཧ་ར་ཏི་ཧཱུྃ། ཆུ་ཁམསཿ གསོད་བྱེད། མཱ་མ་ཀཱི་རྡོ་རྗེ་ཉི་མའི་ཞེ་སྡང་དགའ་མས། དྭེ་ཥ་ར་ཏི་མེ་ཁམསཿ འགུགས་བྱེད་གོས་དཀར་མོ། པདྨ་གར་གྱི་འདོད་ཆགས་དགའ་མས། རཱ་ག་ར་ཏི། རླུང་ཁམསཿ གར་དབང་སྒྲོལ་མ་སྟེ། ཏ་ཡི་རྒྱལ་པོའི། རྡོ་རྗེ་དགའ་མས། བཛྲ་ར་ཏི། མཁའ་དབྱིངས་པད་ཅན་དབྱིངས་ཕྱུག་མ་ཁྲག་འཐུང་རྡོ་རྗེ། རྡོ་རྗེ་སེམས་མསཿ ཨོཾ་ཨཱཿསཏྭ་བཛྲི་ཎི་ཧཱུྃ། རིག་ལྔ་ལས་བྱུང་ཕྱག་རྒྱ་མཆོག །གར་མ་ཆོས་མ་རྡོ་རྗེ་མ། །གདོལ་མ་དེ་བཞིན་བྲམ་ཟེ་མོ། །ལྷན་སྐྱེས་གནས་སྐྱེས་རིགས་སྐྱེས་དང་། །མཐར་སྐྱེས་མ་ཡིས་མཆོད་པར་བགྱི། །གཽ་རཱི་ལ་སོགས་ལྷ་མོ་བརྒྱད། ཁྭ་གདོང་མ་སོགས་མ་མོའི་ཚོགས། །གཟུགས་ཅན་མ་དང་ཙུམྦྲི་ཀ །ལཱ་མ་ཡོངས་གྱུར་བྱིས་བཅས་མོ། །མི་ལྡོག་ཨེ་ཧེ་ཀ་ལྷ་མོ། །མཁའ་འགྲོ་མ་རྣམས་བདུན་གྱིས་མཆོད། །རྡོ་རྗེ་པདྨ་བྱིན་བརླབ་ནས། །སྙོམས་འཇུག་འཕོ་མེད་བདེ་ཆེན་ཐོབ། །རང་བཞིན་སྣང་བ་ཡོངས་དག་པ། །ཞུ་བདེས་ཁམས་གསུམ་ཀུན་ཁྱབ་པ། །གསང་བའི་མཆོད་པས་མཉེས་པར་བགྱི། ཨོཾ་ཧྲཱིཿཧ་ཧ་ཧཱུྃ་ཧཱུྃ་ཕཊ། ཡན་བདུན། ཨོཾ་སརྦ་ཏ་ཐཱ་ག་ཏ་ཨ་ནུ་རཱ་ག་ཎ་བཛྲ་སྭ་བྷཱ་ཝཱཏྨ་ཀོ྅ཧཾ། ཡང་དག་དགའ་བའི་མེ་ཏོག་གིས། །རྡོ་རྗེ་ཉི་མ་པདྨར་ཕྱུང་། །མེ་ཏོག་བདག་ཉིད་ལ་མཆོད་པ། །རྡོ་རྗེ་གསུམ་གྱི་བདག་ཉིད་མཆོག །རྣམ་རྟོག་ཚོགས་ཀྱི་ཡུལ་མིན་ཞིང་། །ལྟེ་བར་གཏུམ་མོ་འབར་བ་ཡིས། །ངེས་པར་སྲེགས་པ་དེ་ཡི་སྦྱོར། །ཐུགས་ཀྱི་རྡོ་རྗེ་ལ་ནི་དབུལ། །ཡི་གེ་ཧཱུྃ་ལས་ཡང་དག་བྱུང་། །སྔགས་ཀྱི་འོད་ཟེར་ཤིན་ཏུ

གསལ། །མར་མེ་འབར་བའི་ཡང་དག་འོད། །ཐུགས་ཀྱི་རྡོ་རྗེ་ལ་དབུལ་བྱ།
།བདེ་ཆེན་པོའི་ནམ་མཁར་གནས། །བྱང་ཆུབ་སེམས་ནི་སད་པ་དང་། །དེ་ཉིད་
ཀྱིས་ཀྱང་བྱུགས་པ་ནི། །ཐུགས་ཀྱི་རྡོ་རྗེ་ལ་དབུལ་བྱ། །འདིར་ནི་གང་དག་གང་
ཡོངས་སྤྱོད། །དབང་པོ་ཐམས་ཅད་ཡང་དག་བསྟེན། །དེ་དག་ཐམས་ཅད་ཐུགས་
རྡོ་རྗེ། །བཟའ་བའི་མཆོད་པས་མཆོད་པར་བྱ། །འགོག་པའི་རྡོ་རྗེར་ཞུགས་པའི་
སེམས། །རང་ཉམས་དབྱིད་ཀྱི་དཔའ་བོ་གླུ། །གཞོམ་མེད་ན་དའི་སྒྲ་དབྱངས་
ཀྱིས། །ཐུགས་ཀྱི་རྡོ་རྗེ་མཆོད་པར་བགྱི། །སྤྱུགས་ནི་སྦྱི་དང་འདྲའོ། །བསྟོད་པ་ནི་སྒྲོ་ཞིང་ཡོང་
ཡོད་ན། རྒྱན་ཆགས་དང་། སྒྱུ་འཕྲུལ་སྤྲིན་པ་ལ་སོགས་པ་བྱ། དེ་ཙམ་མི་ཤེས་ན། བསྐལ་པའི་མེ་
འབར་ སོགས་སམ། རྒྱལ་བ་སྤྲུལ་པ་ སོགས་དང་། མཚན་བརྒྱ་བྱ། དེ་ཡང་མི་ནུས་ན། སྐད་
བརྒྱད། སྐད་བརྒྱད་གཉིས་དང་རོལ་མོ་དཀྲོལ་བའམ་ཡང་ན་དྲིལ་བུ་ཙམ་དཀྲོལ། མཆན། གང་གི་
དྲིན་གྱིས་ སོགས་དང་། དཔལ་ལྡན་རྡོ་རྗེ་མཁའ་འགྲོ་དང་། སོགས་བྱ། ཆོས་དབྱིངས་
རྣམ་དག་དབྱིངས་ལས་མ་གཡོས་ཀྱང་། །ཐབས་ཀྱི་ཁྲོ་བོའི་སྐུར་སྟོན་གདུག་པ་
འདུལ། །ཆེ་བའི་ཆེ་མཆོག་ལྷ་ཡི་ལྷར་གྱུར་པ། །ཀུན་བཟང་ཁྲག་འཐུང་བླ་མར་
ཕྱག་འཚལ་ལོ། །བདག་མེད་དབང་ཕྱུག་སྐུ་དང་དབྱེར་མེད་ཅིང་། །བདེ་ཆེན་འོད་
གསལ་དག་པའི་དཀྱིལ་འཁོར་ནས། །རྒྱལ་བ་སྲས་བཅས་ལ་སོགས་སྤྲིན་སྤྲོ་
བ། །རྡོ་རྗེ་ཕག་མོའི་སྐུ་ལ༔ དུས་གསུམ་བདེ་བར་གཤེགས་པ་ཆོས་ཀྱི་
སྐུ། །འཁོར་འདས་སྟོང་པར་མཛད་པའི་ཐུགས་རྗེ་ཅན། །གདུལ་བྱ་ཀུན་མཁྱེན་
ས་ལ་འགོད་མཛད་པའི། །རིགས་ལྔ་བདེ་བར་གཤེགས་ལ༔ །ནམ་མཁའ་ལྟ་བུར་
ཐམས་ཅད་ཐོགས་མེད་ཅིང་། །འདོད་དགུར་བསྒྱུར་བའི་རྫུ་འཕྲུལ་ཤུགས་དང་
ལྡན། །ཐུགས་དམ་དབང་གིས་སྒྲུབ་ལ་རྗེར་དགོངས་པའི། །གནས་གསུམ་མཁའ

འགྲོའི་ཚོགས་ལ༔ །ཉོན་མོངས་རྣམ་དག་ཡེ་ཤེས་སྐུ་བརྙེས་ཏེ། །སྲིད་པའི་འཁོར་ལོ་མ་ལུས་བཅད་པའི་ཕྱིར། །ཐབས་མཁས་ཐུགས་རྗེས་འགྲོ་བ་འདྲེན་མཛད་པའི། །རྒྱལ་གཉིས་རྡོ་རྗེའི་ཞབས་ཀྱི་པདྨོར་འདུད། །དེ་ནས་བླ་མ་སྤྱི་དང་སྒོས་ཀྱི་བསྟོད་པ་རྣམས་ འདི་ལ་དྲིལ་བུ་སོགས་མི་བྱེད། ཅི་རིགས་པར་བྱའོ། །དེ་ནས་ཡན་ལག་བདུན་པ་ནི་ཤེས་ན་ཐུ་བ་རི་པའི་རྒྱུན་བཤགས་བྱ། དེ་མི་ཤེས་ན་དྷཱ་རི་ཀའི་རྒྱུན་བཤགས་སམ། ཡང་ན་འདི་ལྟར། ཨོཾ་ཨཱཿདཔལ་ལྡན་རྡོ་རྗེ་བླ་མ་དམ་པའི་ཞབས་ཀྱི་པད་མོ་ཡང་དག་པའི་ཡེ་ཤེས་གསལ་བར་བྱེད་པ་དེ་ལ་ཕྱག་འཚལ་ལོ། །ཧཱུྃ། བྱང་ཆུབ་སྙིང་པོར་མཆིས་ཀྱི་བར། །བླ་མ་སངས་རྒྱས་ལ་ཕྱག་འཚལ། །སྐྱོབ་པ་ཆོས་ལ་ཕྱག་འཚལ་ལོ། །དགེ་འདུན་རྗེ་ལ་ཕྱག་འཚལ་ལོ། །ཕྱག་འོས་སངས་རྒྱས་ཐམས་ཅད་དང་། །རྒྱལ་བས་གསུང་བའི་ཆོས་རྣམས་དང་། །ཚུལ་ཁྲིམས་བཟང་ལྡན་དགེ་འདུན་ཏེ། །དཀོན་མཆོག་གསུམ་ལ་བདག་སྐྱབས་མཆི། །བྱས་དང་བྱེད་དུ་བཅུག་དང་ཡིད་རངས་པའི། །སྡིག་པ་མ་ལུས་སྐྱོན་ཀུན་འཇིག་བྱེད་པའི། །སྤྱན་སྔར་སོ་སོར་བཤགས་ཤིང་སླར་ཡང་ནི། །མི་བྱེད་པ་ཡི་སྡོམ་པ་བླང་བར་བགྱི། །ཉན་ཐོས་རང་རྒྱལ་བླ་མེད་རྒྱལ་བ་དང་། །རྒྱལ་བའི་སྲས་ཀྱི་དགེ་བ་གང་མཛད་པ། །དེ་དག་ཀུན་ལ་ཡང་དག་ཡིད་རངས་ཤིང་། །བྱང་ཆུབ་ཏུ་ནི་ཡོངས་སུ་བསྔོ་བར་བགྱི། །རྒྱལ་བ་དཀོན་མཆོག་ལ་སོགས་གསུམ་པོ་ལ། །དངོས་པོ་ཀུན་གྱི་བདག་ནི་སྐྱབས་སུ་མཆི། །བྱང་ཆུབ་མཆོག་ཏུ་སེམས་སྐྱེད་དེ་བཞིན་དུ། །བླ་ན་མེད་པའི་ལམ་ལ་བརྟེན་པར་བགྱི། །བདག་གི་དུས་གསུམ་དགེ་བ་ཅི་སྤྱད་པས། །ནམ་མཁའི་མཐའ་ཀླས་གྱུར་པའི་སེམས་ཅན་རྣམས། །བླ་མེད་རྡོ་རྗེ་ཐེག་པའི་སྣོད་གྱུར་ཏེ། །ཀུན་ཀྱང་རྡོ་རྗེ་འཛིན་པ་མྱུར་ཐོབ་ཤོག །བསྟན་དེ་ཙམ་བྱ། སྙིང་། སྐྱེ་ཞིང་སྐྱེ་བ་སོགས

ཀུང་གདོན་ནོ། །དེ་ནས། ཁྲུས་ བཅས་ སངས་ རྒྱས་ སོགས་དང་། སྦྱིན། སངས་ རྒྱས་ ཆོས་ དང་
དགེ་ འདུན་ ལ་ སོགས་དང་། ནངས་ པར་ སྤྱར་ ལངས་ སེམས་ དག་ ཉིད། སོགས་ཀུང་བྱ།
བསྟུན་རིགས་ལྔའི་སྡོམ་པར་མ་འདུས་པ་མེད་དོ། །ཁསངས་སྦྱངས། ལག་པ་གཡོན་པའི་མཐེ་བོང་
དང་ ལག་ མཐིལ་ གྱི་ སྣ་ ཚོགས་ པདྨའི་ འདབ་ མ་ གཉིས་ པར་ ཟླ་ བ། སོར་ མོ་ དང་
སེན་ མོ་ རྣམས་ དང་ འདབ་ མ་ གཞན་ དང་ ལྡེ་ བར་ ཉི་ མ། ཨོཾ་ཨཱཿཧཱུྃ། བཅུ་གཉིས། ཨོཾ་ ཧ་
ན་ མ་ ཧེ་ སོགས་དང་། ཨོཾ་ བཾ་ ཧཾ་ ཡཾ་ སོགས། རྡོ་ རྗེ་ སེམས་ དཔའ་ རྣམ་ སྣང་ མཛད། །པདྨ་
གར་ དབང་ ཧེ་ རུ་ ཀ །རྡོ་ རྗེ་ ཉི་ མ་ ཧྲ་ མཆོག་ དང་། །རྡོ་ རྗེ་ ཕག་ མོ་ ཤིན་ རྗེ་ མ། །
རློངས་ བྱེད་ སྦྱོང་ བྱེད་ སྐྲག་ བྱེད་ མ། །ཙཀྲ་ཀ་ཡི་ངོ་བོར་གནས། ཡཾ། མདུན་ བསྐྱེད་
གྱི་ ལྷ་ ཚོགས་ ཐམས་ ཅད་ ལས་ ལྷ་ ཚོགས་ གཉིས་ པ་ རྣམས་ ལག་ པའི་ མཐྲིག་ མར་
བྱིན་ སྟེ་ དཀྱིལ་ འཁོར་ ཡོངས་ སུ་ རྫོགས་ པར་ གྱུར། ཧུཾ་བཾ་མཾ་ཧྃ་པཾ་ལཾ་ཕུཾ་ཛཾ་ཨོཾ་ཨིཾ་གཾ་
རཾ་དཾ་མཾ་ཀཾ་ཨོཾ་ཏྲིཾ་ཀོཾ་ཀཾ་ལཾ་ཀཾ་ཧཾ། པྲཾ་གྲཾ་སཾ་སུཾ་ནཾ་སཾ་མཾ་ཀུཾ་ཧཾུ། བརྒྱད་བརྗོད། ལག་པའི་
སའི་ ཁམས་ ལ་ ནི་ ལྡང་ བྱེད་ མའོ། །སོགས་དྲ་བ་ཅན་ནོ། །དེ་ནས། ཨོཾ་ ཧ་ སོགས་དང་ཧཱུྃ་ བཾ་
སོགས་ ཀྱི་ མཐར། ཨོཾ་ ཨཱཿཧཱུྃ་ ཞེས་དང་པོར་ནང་མཆོད། དེ་ནས་ཁུ་བའི་རྫས་གཞན། དེ་ནས་གོང་བུའི་
རྫས། མཐར་མི་ཏོག་འབུལ་ཏེ། ཨོཾ་ བཾ། སོགས་དང་། ཧཱུྃ་ བཾ། སོགས་ཀྱི་མཐར། ཨོཾ་ བཛྲ་ པུཥྤེ་ ཧཱུྃ་
སྭཱཧཱ། ཞེས་སོ། །ཨརྒྷཾ་ སོགས་དང་། ཕྱི་ ནི་ བཛྲེ་ སོགས་དང་། རང་བརྒྱད་ཀྱིས་བསྟོད། ཡི་གེ་བརྒྱ་པ་
བརྗོད། མ་ འཁྲུལ་ བ་ དང་ སོགས། ཨོཾ་ ཡོ་ ག་ ཤུདྡྷ་ སོགས། ཨོཾ་ ཨཱཿཧཱུྃ། ཨོཾ་ ཨཱཿཧཱུྃ། དེ་ནས
མདུན་བསྐྱེད་བླ་མ་ཧེ་རུ་ཀ་ལ་མེ་ཏོག་དབུལ་ཏེ། ཨོཾ་ མཆོག་ ཏུ་ བདེ་ བའི་ སེམས་ ནི་ རོལ་ པར་
ལྡན། །སྙིག་ པའི་ ཕྱག་ གིས་ བཅོམ་ ལྡན་ འདས་ ལ་ འདུད། ཛཿཧཱུྃ་བཾ་ཧོཿརབ་ཏུ་གྲུབ་
པར་ མཛོད། །མགོན་ པོ་ སྙིམ་ པའི་ མེ་ ཏོག་ བཞེས་ ཤིག་ ཧོ། ཨོཾ་ ཤྲཱི་ བཛྲ་ ཧེ་ ཧེ་ སོགས
ལ། སྔགས་ རེ་ རེའི་ མཐར། ཨོཾ་ ཨཱཿཧཱུྃ། པུཥྤཾ་ པྲ་ ཏཱིཙྪ་ ན་ མཿ ཞེས་པ་བཏགས་སོ། །དྲུག་པ་ནི།

བསངས་སྦྱངས། སྟོང་པའི་ངང་ལས། ཡཾ་ལས་རླུང་ནས། བདུད་རྩི་ལྔའི་བར་གོང་བཞིན། རླུང་གཡོས་མེ་སྦར། རྫས་རྣམས་ཞུ་ཞིང་ཁོལ། ཉི་མ་འཆར་ཀའི་ཁ་དོག་ལྟར་གྱུར་པའི་རླངས་པ་ལས་གྲུབ་པ་ཧཱུྃ་ལས་ཁ་ཊྭཾ་ག་ཧཱུྃ་གིས་མཚན་པ་མགོ་བོ་ཐུར་དུ་བལྟ་བ་བདུད་རྩིའི་རང་བཞིན་ལ་བདུད་རྩི་བབས། དེ་ཉིད་ཞུ་སྟེ་འདྲེས། དེའི་སྟེང་གི་ནམ་མཁའ་ལ། ཨོཾ་ཨ་ཨཱ་ནས། ཀླཱ་ཧཱུྃ་ཧཱུྃ་ཕཊ་སྭཱ་ཧཱ་ཡོངས་སུ་གྱུར་པས། ཨོཾ་དཀར་པོ། ཨཱ་དམར་པོ། ཧཱུྃ་སྔོན་པོ། དེའི་འོད་ཀྱིས་སངས་རྒྱས་ཐམས་ཅད་ཀྱི་ཡེ་ཤེས་ཀྱི་བདུད་རྩི་སྤྱན་དྲངས་ཏེ་ཡི་གེ་འབྲུ་གསུམ་ལ་ཐིམ། དེ་རྣམས་བདུད་རྩིར་ཞུ་སྟེ་གཏོར་མ་ལ་ཐིམ་པས་ཁ་དོག་དང་དྲི་རོ་ནུས་མཐུ་ཕུན་སུམ་ཚོགས་པར་གྱུར། ཨོཾ་ཨཱཿཧཱུྃ་ཧ་ཧོ་ཧྲིཿ ཕེཾ། ཨོཾ་བཛྲ་ཨཱ་རལླི་ཧོ་ཛཿཧཱུྃ་བཾ་ཧོཿས་མ་ཡ་སྟྭཾ་དྲི་ཤྱ་ཧོ། ལན་ལྔ། ཨཀྵོཾ་སོགས་དང་རྐང་བརྒྱད་ཀྱིས་བསྟོད། སྲིད་དང་ཞི་བ་མཉམ་པ་ཆགས་དང་ཀུན་རྟོག་ཆགས་པ་བཅོམ། ཁྱོད་ཀྱི་དངོས་པོ་མཐའ་དག་ནམ་མཁའ་དང་ནི་འདྲ་བར་གཟིགས། །མགོན་པོ་ཤིན་ཏུ་ལྷི་བའི་ཐུགས་རྗེའི་རྒྱུས་རླན་སེམས་ལ་ནི། །མཆོད་ཅིག་མཆོད་ཅིག་ལྷ་མོ་བདག་ལ་དགེས་པར་མཛོད། ཨོཾ་ཁ་ཁ སོགས་དང་། ཨོཾ་ཀྲྀ་ཀི་ཉྀ་ཨཀྵོཾ སོགས། གནས་གསུམ་གྱི་ཌཱ་ཀི་མཁའ་འགྲོའི་ཞལ་དུ་ཨོཾ་ཨཱཿཧཱུྃ། ལྷ་ཡི་ཚོགས་རྣམས་མ་ལུས་དང་། སོགས་སམ། ཨོཾ་འཇིག་རྟེན་ཀུན་གཙོ་མངའ་མཛད་པའི། །འཇིགས་བྱེད་དྲག་པོ་སྟོབས་ལྡན་པ། །བདེ་གཤེགས་སྲས་སོགས་བྲན་མཛད་པའི། །བྱང་ཆུབ་སེམས་དཔའ་སྙིང་རྗེ་ཅན། །དབང་ཕྱུག་ཆེན་པོ་ཚུང་མར་བཅས། །དེ་བཞིན་ཁྱབ་འཇུག་ཚངས་པ་དང་། །བརྒྱ་བྱིན་འདོད་དགའ་ཚུང་མར་བཅས།།ལྷ་ཆེན་འཁོར་བཅས་ཚོགས་རྣམས་དང་། །ཕྱོགས་སྐྱོང་བརྒྱད་པོ་འཁོར་དང་བཅས། །ཀླུ་ཆེན་བརྒྱད་པོ་འཁོར་དང་བཅས། །མཁའ་འགྲོ་དྲག་མོ་བསྲུས

འཛིན་མ། །དུར་ཁྲོད་མ་མོའི་ཚོགས་དང་བཅས། །གཞན་ཡང་ལྷ་སྲིན་སྡེ་བརྒྱད་
དང་། །འགྲོ་བ་དྲུག་པོ་འཁོར་བཅས་རྣམས། །ལུས་ངག་ཡིད་གསུམ་སྦྱངས་བྱས་
ནས། །རང་གི་ལྷ་ཡི་གཟུགས་འཛིན་རྣམས། །གནས་འདིར་འདུས་པའི་དམ་ཚིག་
ཅན། །མཆོད་གཏོར་རྒྱན་དང་བཅས་པ་བཞེས། །དམ་ཚིག་སྲུངས་ཤིག་དམ་ཚིག་
ཅན། །ལས་ལ་བསྐོན་པའི་མཁའ་འགྲོ་རྣམས། །རྣལ་འབྱོར་སྒྲུབ་པའི་གྲོགས་
མཛོད་ཅིག །ལས་མཛད་རྡོ་རྗེ་བྲན་བཅས་པས། །ཞི་རྒྱས་དབང་དྲག་ལས་
སྒྲུབ་ཅིང་། །ཐེག་ཆེན་གསང་སྔགས་བསྲུང་བ་དང་། །ནད་དང་གདོན་སོགས་ཞི་
བ་དང་། །ཚེ་དབང་བཀྲ་ཤིས་འཕེལ་བ་དང་། །དགེ་ལེགས་འབྲས་བུ་གྲུབ་པར་
མཛོད། འདིར་ནི་ལག་མཆོད་གཏོར་ཚིག་ཤིན་ཏུ་བསྡུས་པ་སྟེ། རྒྱས་འབྲིང་གཞན་དུ་བཙལ་བར་
བྱའོ། །སྔོན་གྱི་ཆོས་སྐྱོང་ལ་གཏོར་མ་གཏོང་ནའང་། འདིར་གཏོང་བཟླས་པའང་སྐབས་འདིར་བྱ་སྟེ། ཐུན་
མོངས་མ་ཡིན་པའི་གནད་ཞལ་ལས་ཤེས་སོ། །བདུན་པ་ནི། ཆོས་འདི་ཉིད་ཀྱི་རྩ་བརྒྱུད་ཀྱི་བླ་མའི་བསྟོད་པ་
དང་། གསོལ་འདེབས་རྣམས་བྱ། སྔར་བཞིན་དཔྱིད་ཀྱི་རྒྱལ་པོའི་གླུས་གསོལ་བ་བཏབ། མཐའ་ཕྱལ་ཏེ།
དཔལ་ལྡན་བླ་མ་དམ་པ་ལ་དབང་བསྐུར་བ་ཞུ་བའི་ཡོན་དུ་དབུལ་བར་བགྱིའོ།།
སོགས་བྱ། དགའ་ཆེན་ཁྱོད་བདག་སྟོན་པ་སྟེ། སོགས་གསུམ། དཔའ་བོ་ཆེན་པོ་མི་ལྡོག་
པའི། །དབང་བསྐུར་བ་ནི་བདག་ལ་སྩོལ། །སེམས་ཅན་ཀུན་གྱི་དོན་བགྱིད་
ཕྱིར། །བདག་ནི་རྟག་ཏུ་སློབ་དཔོན་གྱུར། ལན་གསུམ། རྡོ་རྗེ་འདི་ཉིད་རྡོ་རྗེ་སེམས
དཔའ་ཞེས་པ་དང་། ཧི་ཧི་ཧི་ཧཱུྃ་ཕཊ། ཐོག་མཐའ་མེད་པའི་སེམས་དཔའ་ནི། །རྡོ་རྗེ
སེམས་དཔའ་དགའ་བ་ཆེ། །ཀུན་ཏུ་བཟང་པོ་ཀུན་བདག་ཉིད། །རྡོ་རྗེ་སྙེམ་ཚུལ
བདག་པོའི་བདག །ཨོཾ་བཛྲ་ཛྙཱཀྵེ་ར་ཧི་ནས། ཨ་ཁཾ་སྭཱཧཱ། སྲིད་པ་ངོ་བོ་ཉིད་ཀྱི
དག །ངོ་བོ་ཉིད་ཀྱིས་སྲིད་བྲལ་བྱས། །རང་བཞིན་དག་པའི་སེམས་དཔའ

ཚོག །སྲིད་པ་དམ་པ་བྱེད་པར་འགྱུར། །ཡིད་ཀྱི་ལུས་སུ་བརྟན་པའི་ཕྱིར། །ཕྱག་
རྒྱའི་དམ་ཚིག་རབ་ཏུ་བརྗོད། །གང་གི་ལུས་ནི་ཐམས་ཅད་བརྟན། །དེས་ན་ཕྱག་
རྒྱར་རབ་ཏུ་སྒྲགས། །དབང་བསྐུར་རྡོ་རྗེ་ཆེན་པོ་ནི། །ཁམས་གསུམ་པ་ཡིས་ཕྱག་
བྱས་པ། །སངས་རྒྱས་ཀུན་གྱི་གསང་གསུམ་གྱི། །གནས་ལས་བྱུང་བ་སྦྱིན་པར་
བྱ། ཨོཾ་བཛྲ་ཨུ་ད་ཀ་ཨ་བྷི་ཥིཉྩ་ཧཱུྃ་སུ་ར་ཏ་སྟྭཾ་ཨཱ་ཧཾ། དབང་བསྐུར་ཏེ་སྤྱི་བོར་མི་
བསྐྱོད་པས་དབུ་བརྒྱན། རྡོ་རྗེ་ཆེ་དང་དྲིལ་བུ་ཆེ། །ཟུང་ཤིག་རྡོ་རྗེ་བྱིན་གྱིས་
རློབས། །དེ་རིང་རྡོ་རྗེ་སློབ་དཔོན་གྱུར། །སློབ་མའི་ཚོགས་རྣམས་བསྡུ་བར་གྱིས།
ཨོཾ་སུ་པྲ་ཏིཥྛ་བཛྲ་ཡེ་སྭཱཧཱ། བླ་མ་ཧེ་རུ་ཀ་ཡབ་ཡུམ་སྙོམས་པར་ཞུགས་པའི་བྱང་
ཆུབ་ཀྱི་སེམས་དེ་བཞིན་གཤེགས་པ་ཐམས་ཅད་ཀྱི་རྡུལ་ཕྲ་རབ་ཏུ་གྱུར་པ་ལྷན་
ཅིག་སྐྱེས་པ་བརྟན་པའི་མཐར་བདག་གི་ལྕེ་ཐོག་ཏུ་བཞག འདས་པའི་རྡོ་རྗེ་
འཆང་སོགས་ཀྱིས། །ཇི་ལྟར་སངས་རྒྱས་སྲས་དབང་བསྐུར། །བྱང་ཆུབ་སེམས་
ནི་བཟང་པོ་ཡིས། །དེ་རིང་བུ་ཁྱོད་དབང་བསྐུར་རོ། ཨོཾ་ཨཱཿཧཱུྃ། ཡེ་ཤེས་ལས་སྤྲུལ་
པའི་རིག་མའི་ལྷ་མོ་བདག་ལ་གནང་། ལྷ་མོ་དགའ་སྦྱིན་གནས་སྦྱིན་མ། །སྣ་
ཚོགས་གཟུགས་ཅན་ཡིད་འོང་མ། ཁྱེར་ཅིག་ཁྱེར་ཅིག་སེམས་དཔའ་ཆེ། །ཁྱེར་
ལ་མཆོད་པ་རྟག་ཏུ་གྱིས། ཨོཾ་ཤཱི་ཤཱི་ཤཱིཏ་ཏ་ཏ་ཏ་སྭཱཧཱ། ཨོཾ་སརྦ་ཏ་ཐཱ་ག་ཏ་ཨ་ནུ་རཱ་
ག་ན་བཛྲ་སྭ་བྷཱ་ཨཱཏྨ་ཀོ྅ཧཾ། ཡེ་ཤེས་འདི་ནི་ཆེས་ཕྲ་ཞིང་། རྡོ་རྗེ་སྙིང་པོ་ནམ་
མཁའ་མཚུངས། །རྡུལ་བྲལ་ཐར་སྦྱིན་ཞི་བ་ཉིད། ཁྱོད་ཀྱི་ཕ་ནི་ཁྱོད་ཉིད་དོ། །
འདི་ནི་རང་ཉིད་མཛེས་མ་སྟེ། །ཕྱི་རོལ་ཡུལ་ནི་སྤངས་པའོ། །རིག་འདི་བོར་ནས་
འདི་ལས་ནི། །གཞན་པའི་ཐབས་ཀྱི་སངས་རྒྱས་མེད། །རིག་པའི་བརྟུལ་ཞུགས་
སྤྱོད་ཅིག་བུ། །བརྟུལ་ཞུགས་ཀུན་གྱི་བླ་མའི་བླ། །དེར་ཅུང་ཟད་མཉམ་པར་བཞག

དེང་ནས་བཟུམས་ཏེ་བུ་ཁྱོད་ཀྱིས། །ཇི་སྲིད་བྱང་ཆུབ་སྙིང་པོའི་བར། །ཕྱི་འདྲར
སེམས་ཅན་ཐམས་ཅད་ཀྱི། །དོན་ནི་བདག་ཉིད་ཀུན་གྱིས་ཀྱི། །གཙོ་བོས་ཇི་ལྟར
བཀའ་སྩལ་བ། །དེ་དག་ཐམས་ཅད་བདག་གིས་བགྱི། ལན་གསུམ། དེང་ནས
བཟུམས་ཏེ་བདག་བྲན་དུ། སོགས་བྱ། གལ་ཏེ་ཚོགས་ཀྱི་བྱ་བ་དང་འབྲེལ་ན། སྐབས་འདིར
ཚོགས་མཆོད་བཞིན་བྱ་སྟེ། ལྷག་གཏོར་རྫོགས་ཀྱི་བར་དུ་བཏང་ངོ་། །གསུམ་པ་རྗེས་ལ། སྔར་བཞིན་མཆོད
པ་བྱིན་རླབས་དང་། སྔར་ཡེ་ཤེས་པའི་མཆོད་པ་བཞིན་མཆོད་པ་བྱ། ཆང་བརྒྱུད་ཀྱིས་བསྟོད། བདག
དང་སེམས་ཅན་ཐམས་ཅད་ལ་མཆོག་དང་ཐུན་མོང་གི་དངོས་གྲུབ་མ་ལུས་པ
སྩལ་དུ་གསོལ། ཧེ་རུ་ཀའི་ཡིག་བརྒྱ་མང་དུ་བཟློད། བདག་ནི་མི་ཤེས་ནས། བདག་སྐྱབས
མཆི། མ་འབྱོར་པ་དང༔ ལྷག་མ་དང་ནི་སོགས། ཚུལ་ཁྲིམས་ཙྙན་གྱིས་ལུས
བྱུགས། །བསམ་གཏན་གྱི་ནི་གོས་དག་གྱོན། །བྱང་ཆུབ་ཡན་ལག་མེ་ཏོག
བཀྲམ། །ཇི་ལྟར་བདེ་བར་བཞུགས་སུ་གསོལ། །སོ་སོའི་སྐྱེ་བོར་གྱུར་གང
དང་། །རྣལ་འབྱོར་མ་ཐོ་བ་དབང་གིས་དང་། །ཉེ་བར་མཁོ་བ་མ་ཡིན
དང་། །བརྗེད་ངང་ཤེས་བཞིན་མ་ཡིན་པས། །ཆུང་ཟད་ཆོ་ག་ཉེར་མ་ཚང་། །དེ
དག་བགྱུ་ཞིང་བཟོད་མཛད་རིགས། །ཆོ་གའི་བྱ་བ་མ་ཚང་བ། །རྫོགས་སངས
རྒྱས་དང་ལྷ་རྣམས་དང་། །དེ་སྲས་རྣམས་དང་ཚངས་ལ་སོགས། །འཇིག་རྟེན
སྐྱོང་རྣམས་བཟོད་མཛད་རིགས། །གནས་དང་ཉེ་བའི་གནས་དང་ཞིང་། །འདུ
དང་དུར་ཁྲོད་གནས་པ་ཡི། །དཔའ་བོ་དཔའ་མོའི་དབང་ཕྱུག་མ། །ཀུན་ལ
བདག་ནི་གུས་ཕྱག་འཚལ། ལྷ་མོ་ཚད་མ་སོགས། སྲིད་དང་ཞི་བ་མཉམ་པ༔ སོགས
རྣམ་ལྷ་འདོད་སྐོར་དང་འབྱུང་རྒྱ་བྱ། ཡོ་ག་ཤུདྡྷ སོགས། གཙྪ་གཙྪ་སྭ་བྷཱ་ཝ་ནཾ། བཛྲ་མུཿ
དཀྱིལ་འཁོར་ལ་རེག   གཏོར་མགྲོན་རྣམས་གཤེགས། དཔལ་ལྡན་བླ་མ་དམ

པས་བདག་ལ་བྱིན་གྱིས་བརླབ་ཏུ་གསོལ། ཞེས་གསོལ་བ་བཏབ་པས། བླ་མ་རང་གི་སྤྱི་བོར་བྱོན་འོད་དུ་ཞུ། དཔྲལ་བ་ཡན་ཆད་གང་། བུམ་དབང་ཐོབ། མགྲིན་པ་ཡན་ཆད་གང་། གསང་དབང་ཐོབ། སྙིང་ག་ཡན་ཆད་གང་། ཤེས་རབ་ཡེ་ཤེས་ཀྱི་དབང་ཐོབ། ལུས་ཐམས་ཅད་གང་། དབང་བཞི་པ་ཐོབ། ལུས་ངག་ཡིད་གསུམ་གྱི་དྲི་མའི་བག་ཆགས་ཐམས་ཅད་སྦྱངས། བླ་མའི་སྐུ་གསུང་ཐུགས་དང་། རང་གི་ལུས་ངག་ཡིད་གསུམ་དབྱེར་མེད་མཉམ་པ་ཉིད་ལ་འཇོག རང་ཧེ་རུ་ཀར་གསལ་བའི་གནས་རྣམས་སུ། ཨོཾ་ཨོཾ་ཧ་སོགས། ཡུམ་གྱི་གནས་རྣམས་སུ། ཨོཾ་ཨོཾ་བཾ་སོགས། སུམྦྷ་ ཚར་གཉིས་ཀྱིས་མཚམས་རྫམ་བྱ། བདག་དང་སྣང་བའི་དངོས་པོ་ཐམས་ཅད་འཁོར་ལོ་སྡོམ་པའི་སྐུའི་རང་བཞིན། ཨོཾ་ན་མོ་བྷ་ག་ཝ་ཏེ། སོགས། བརྗོད་པ་དང་གྲགས་པའི་སྒྲ་ཐམས་ཅད་གསུང་གི་རང་བཞིན། དྲན་རིག་དྲན་རྟོག་ཐམས་ཅད་ཐུགས་བདེ་བ་ཆེན་པོའི་ཆོ་འཕྲུལ་དུ་རྣམ་པར་དག་གོ །བདག་གིས་དུས་གསུམ་དགེ་བ༔ སོགས། སྐྱེ་ཞིང་སྐྱེ་བ་དག་ནི་ཐམས་ཅད་དུ་ནས། འཁོར་ལོ་སྡོམ་པའི་དམ་ཚིག་ལ་གནས་ཤོག རྡོ་རྗེ་དྲིལ་བུ་ལ་སོགས་རྟག་ཏུ་འཆང་ནས། མཁའ་ལ་སྤྱོད་པའི་གནས་སུ་འཕྲིད་པར་ཤོག ཤེས་ཤིང་སྨྲོན། འཁོར་ལོ་མ་ལུས་འདྲེན་པའི་དཔལ་དུ་ཤོག །གི་བར་ཡང་བྱ། གལ་ཏེ་ཚོགས་འཁོར་དང་འབྲེལ་བ་དང་། ཡོན་བདག་ཡོད་ན། མཁའ་འགྲོ་མ་རྣམས་འདུས་ལ་གུས་པས་མཆོད་པ་དང་། དཔའ་བོ་རྣམས་ལ་བཟའ་དང་བཏུང་བ་ཁྱོད་ཀྱིས་དྲངས། ཁྱོད་ལ་རྟག་ཏུ་བསྲུང་བ་མཆོག་གི་སྦྱོར་བ་དང་། ཡང་ན། ཡིད་ལ་འདོད་པ་ཕུན་སུམ་ཚོགས་པར་ཤོག ཅེས་པའང་བྱའོ། །སེམས་ཅན་ཐམས་ཅད་བདེ་གྱུར་ཅིག །སེམས་ཅན་ཐམས་ཅད་ནད་མེད་ཅིང་། གང་གི་ལམ་ནས་གྲོལ་བ་ཡི། །སངས་རྒྱས་ཉིད་དུ་གྲུབ་གྱུར་ཅིག །མ་བསྒྲལ་བ་རྣམས་བདག་གིས་བསྒྲལ། །མ་གྲོལ་བ་རྣམས་བདག་གིས་དགྲོལ། །རྣལ་འབྱོར་གཙུག་

ལག་བསྟན་བཅོས་ལ། །ང་ལྷ་ཉིད་དུ་གནས་པར་ཤོག །སྲིད་པ་གསུམ་འབར་སྐྱུ་སོགས་དང་། །བདེ་བ་ཕུན་ཚོགས་ཡང་དག་ལྡན། །ནད་མེད་དགེ་བའི་སེམས་དང་ནི། །འདོད་དང་ཐར་སོགས་ཡང་དག་ཐོབ། །ཕུན་སུམ་ཚོགས་པ་འགྲུབ་གྱུར་ཅིག དེ་ནས། དཔའ་བོ་གཉིས་མེད་མཆོད་པས་སྐྱེ་བ་འདི་ལ་ནི། །སྒྲིབ་པ་ཟད་དང་ཕྱུག་རྒྱུའི་དངོས་གྲུབ་འགྲུབ་བར་ཤོག །སྐྱེ་བ་ཀུན་ཏུ་མཆོག་ཏུ་བདེ་བར་གཤེགས་པ་ཡི། །གྲུབ་པའི་འཇིག་རྟེན་དབུས་སུ་འགྲོ་བ་ཉིད་གྱུར་ཅིག །ཞིང་དང་ཉེ་བའི་ཞིང་སོགས་བཅུ་གཉིས་སུ། །དམ་ཚིག་བརྡ་དང་བདེ་སྤྱོད་རོལ་བ་ཡིས། །བུ་བཞིན་དགོངས་པས་བདག་སྒྲིབ་དག་གྱུར་ཏེ། །བདེ་བ་མཆོག་གི་ས་ལ་འགོད་པར་ཤོག །བླ་མའི་ཞབས་ལ་རྟག་ཏུ་འདུད་བྱེད་ཅིང་། །ཧོ་ཧེ་དབང་མོའི་ཞབས་དྲན་གྱུར་ནས་ཀྱང་། །བརྩུན་མོའི་ཤུ་ཀྲའི་ཚོགས་ལ་རྟག་སྤྱོད་ཅིང་། །གསང་བའི་པདྨོར་རོལ་ཞིང་མཆོད་བྱེད་ཤོག །དཔལ་ལྡན་དཔའ་བོ་དཔའ་མོ་ཉི་ཤུ་བཞིའི། །ཞལ་མཐོང་དེ་ཡི་ངོ་བོར་བདག་གྱུར་ཏེ། །འགྲོ་བ་བདེ་བ་དམ་པས་འཕོངས་རྣམས་ཀྱི། །ཉེར་འཚོ་རིན་ཆེན་ལྷ་བུར་བདག་གྱུར་ཅིག །རྣམ་པ་མང་པོའི་བསོད་ནམས་འདི་དག་ཀྱང་། །བདག་གཞན་དགེ་བ་མཆོག་ནི་བསྐྱེད་པའི་གཞི། །དེ་ཉིད་གསལ་བྱེད་རྨོངས་པ་རབ་འཇོམས་པ། །འགྲོ་ལ་མི་འཇིགས་སྟེར་བའི་མངའ་བདག་ཤོག །རྣམ་པར་རྟོག་པ་ཀུན་ལས་འདས་པ་ཡི། །བདེ་ཆེན་འཁོར་ལོ་ཟག་པ་མེད་པའི་དབྱིངས། །ཨཱ་ལི་ཀཱ་ལི་རྟོག་མེད་སྙོམས་འཇུག་མར། །བསགས་པའི་དགེ་རྣམས་ཡོངས་སུ་བསྔོ་བར་བགྱི། །བདག་གི་བསོད་ནམས་འདི་ཡིས་ཡང་ཡང་སྐྱེ་བའི་རིམ་པ་རྣམས་སུ་ཡང་། །ཡུན་རིང་འགྲོ་བའི་དོན་བསྒྲུབ་དོན་ལ་འཇིགས་པ་མེད་པར་དགའ་བ་དང་། །གཙོ་བོ་སྐུ་ཡི་འོད་ཟེར

ནམ་མཁའ་ཁྱབ་པར་འགྲོ་བས་དབང་བསྐུར་བ། །སྲིད་གསུམ་རྡོ་རྗེ་རོལ་པར་
ལྡན་ཅིག་དེ་ཡི་གོ་འཕང་ཐོབ་པར་ཤོག །རྣམ་རྟོག་གཏི་མུག་གྲོང་ཁྱེར་མཐའ་
དག་བསལ་ནས་ཧེ་རུ་ཀ་གཙོ་མཁའ་འགྲོ་མའི། །འཁོར་ལོས་ཡོངས་བསྐོར་རྒྱལ་
བ་བླ་མེད་ཡེ་ཤེས་འབྱུང་གནས་ཐར་པ་དམ་པའི་གྲོང་། །སྤྲིན་པ་ལ་སོགས་
རྣམས་ཀྱིས་འགྲོ་བའི་ཡིད་ལ་རེ་བ་ཡང་དག་རྫོགས་པའི་མཆོག །འདིར་ནི་ཤིན་
ཏུ་བརྟེ་བ་ཆེ་ལྡན་འཕགས་པའི་དཔལ་འབྱོར་རྟག་པར་སྨྱོང་བར་ཤོག །དེ་ནས་བཀྲ་
ཤིས་ནི་བླ་མའི་རིམ་པ་རྣམས་ཀུང་སྒྲོ་ན་བྱ་བ་དང་། དཀྱིལ་འཁོར་ལྷ་ཚོགས་ལ་བྲམ་ཟེ་རིན་ཆེན་རྡོ་རྗེས་
མཛད་པའི་བཀྲ་ཤིས་དང་། བདག་གིས་ཀུང་འབྲི་བར་འགྱུར་བས་དེ་ལྟར་ཡང་བྱ་ལ། དེ་ཙམ་མི་ནུས་ན།
རྒྱལ་མཚན་རྩེ་མོ༔ སོགས་དང་། ཕུན་སུམ་ཚོགས་པ་མངའ་བ༔ སོགས་ཅི་རིགས་བྱས་ལ།
མཐར། ཉིན་མོ་བདེ་ལེགས༔ སོགས། སངས་རྒྱས་རྣམས་ཀྱིས་དེང་འདིར་སྟོལ། དེ་
བཞིན་དུ་འདོན་པ་སྒྲོས་ལ། དམ་ཆོས་ཚོགས་ཀྱིས༔ དགེ་འདུན་རྣམས་ཀྱིས༔ མེས་པོ་
ཡིས་ཀུང༔ དབང་པོ་ཡིས་ཀུང༔ འཇིག་རྟེན་སྐྱོང་བས༔ དཀར་ཕྱོགས་སྐྱོང་བས་
དེང་འདིར་སྟོལ། ཞེས་བྱའོ། །གང་ལྟར་བཀྲ་ཤིས་དང་སྨོན་ལམ་ཡང་རྒྱལ་བའི་བཀའ་ལས་བྱུང་བ་
ཞིག་གིས་ཐོག་དྲངས་ནས་བྱིན་ཆགས་པར་བྱའོ། །ཡི་དམ་སྒྲུབ་མཆོད་ལས་གཞན་དུ་བླ་མ་དང་། བླ་མ་
མཆོད་པ་ལས་གཞན་དུ་ཡི་དམ་མཆོད་པར་སེམས་ན་གནད་ལས་གོལ་བར་འགྱུར་བའི་ཕྱིར་བླ་མ་དང་ལྡན་
ཅིག་ཏུ་སེས་པས་མཆོད་དོ། །འདི་ལྟར་ཉམས་སུ་བླངས་པས་བླ་མའི་བསྒྲུབ་པར་འགྱུར་བ་དང་། ཕོ་ཉ་ལྡན་
ཅིག་སྐྱེས་གྲུབ་ནི། །མཆོག་དང་འབྲིང་དང་ཐ་མ་སྟེ། །ཡིད་ནི་ནང་དུ་ཆུད་པ་ཡིས། །འདོད་པ་ཡི་ནི་དངོས་
གྲུབ་བྱ། ཞེས་གསུངས་ཏེ། བདེ་མཆོག་གི་རྒྱུད། གཞུང་མཉམ་པའམ་མཐོང་བས་ལྷག་པར་ཡིད་ཆེས་དང་ངོ་
མཚར་སྐྱེའོ། །སློབ་དཔོན་སློན་པ་རྡོ་རྗེ་སེམས་དཔའ་ཉིད། །མཆོད་པའི་ཚིག་ཡི་གེར་བྲིས་པ་ལས། །དཔག་
ཡས་བསོད་ནམས་ཐོབ་པ་གང་ཡིན་དེས། །ཕན་བདེས་ས་དང་བར་སྣང་གང་བར་ཤོག །དེ་ལྟར་འདི་ནི་

འཁོར་ལོ་སྡོམ་པའི་རྒྱུད་ཐམས་ཅད་དང་རྒྱ་གཞུང་ཡིད་ཆེས་པ་མང་པོ་དང་། ཁྱད་པར་ནཱ་རོ་ཏ་པའི་སྲས་ཀྱི་ཐུ་བོ་པྲཛྙཱ་རཀྵི་ཏའི་གཞུང་གཞིར་བྱས། ད་རི་ཀ་དང་། ཨ་བྷ་ཡ་དང་། མཻ་ཏྲི་པ། ཤཱ་ནྟཱ་ཀ་ར་གུཔྟ་སོགས་དང་། བོད་ཀྱི་སྔ་ཕྱིའི་བླ་མ་མང་པོའི་གསུང་གིས་བརྒྱན། བླ་མའི་རྣལ་འབྱོར་དང་། བླ་མའི་སྒྲུབ་ཐབས་ཐུན་མོང་མ་ཡིན་པ་དག་གིས་གནད་ནས་བཟུང་སྟེ། རྒྱ་མཚན་ཡིད་ཆེས་ཅན་དུ་བྲིས། དེ་ཡང་དང་པོར། སྒྲུབ་པའི་རྒྱལ་མཚན་སྒྲེང་བ་ལ་ལྷོད་པ་མི་མངའ་བ་རིན་པོ་ཆེ་ཀ་བཞི་པས་བདེ་མཆོག་གི་བླ་མཆོད་བསྡུས་པ་ཞིག་གྱིས་ཞེས་བསྐུལ་བས་མཆོད་བརྗོད་ཙམ་འཕྲལ་དུ་བྲིས་པ་ལས། གཞན་དུ་ལེ་ལོས་ཕྱིར་ཤོལ་བ་ལ། བར་དུ་ཡང་དད་ལྡན་མང་པོ་བདག་གིས་བསྐུལ་བ་དང་། ཕྱིས་བླ་མའི་བཀས་འཕྲལ་དུ་བསྐུལ་བས་འདུས་ཤིང་འཕྱེར་བདེ་བར་ཐུན་གཉིས་ལ་སྦྱར་བར་སྦྱར་ཏེ། ཏཱ་ར་ནཱ་ཐས་རང་ལོ་ཉེར་གསུམ་གྱི་དང་པོར་ནག་པའི་ཟླ་བའི་ཚེས་བཅུ་བདུན་ལའོ།། མངྒ་ལཾ་ཀུ་རུ་བནྟུ་ཤུ་བྷ་མ་སྟུ་སརྦ་ཛ་ག་ཏཾ། ཞུས་དག། །།

༄༅། །དཔལ་འཁོར་ལོ་སྡོམ་པའི་བརྒྱུད་འདེབས་བཞུགས།

ན་མོ་གུ་རུ་ཧེ་བཛྲ་ཨཱ་ཙརྻ་ཙ་ར་ཎ་ན་མོ་ན་མ། རྩ་བརྒྱུད་ཀྱི་བླ་མ་རྣམས་ལ་གསོལ་བ་འདེབས་པ། བླ་མའི་ཡོན་ཏན་དྲན་པའི་གསོལ་འདེབས་ཅེས་བྱ་བ། བླ་མ་དང་དབྱེར་མེད་པའི་བཅོམ་ལྡན་འདས་རྡོ་རྗེ་སེམས་དཔའ་ལ་ཕྱག་འཚལ་ལོ། །ལྷ་དང་བཅས་པའི་འབྱུང་པོ་ཀུན་གྱིས་རབ་ཏུ་གུས་པས་བཏུད་ནས་གང་གི་ཞབས་སེན་སྤྱི་བོས་བསྟེན། །ཡེ་ཤེས་སྣང་བས་ཁམས་གསུམ་ཐམས་ཅད་དུས་རྣམས་ཀུན་ཏུ་ཕྱོགས་ཀྱི་འཁོར་ལོ་གསལ་བར་མཛད་པའི་མགོན། །གཉིས་བྲལ་རིས་མེད་མི་འགྱུར་བདེ་བས་ཐུགས་རྒྱུད་གཏམས་ཤིང་བརྟན་གཡོ་སྲིད་ཞི་ཀུན་གྱི་རང་བཞིན་མཁྱེན། །རྡོ་རྗེ་སློབ་དཔོན་སྟོབས་བཅུ་མངའ་བ་ཡོན་ཏན་རྒྱ་མཚོ་རིགས་ཀྱི་བདག་པོར་གུས་པས་ཕྱག་འཚལ་བྱིན་གྱིས་རློབས། །རྡོ་རྗེ་རྣམ་གསུམ་དབྱེར་མེད་བདེ་ཆེན་སྐུ། །ཀུན་ཏུ་ཚད་མེད་ལེགས་སྦྱར་གཞོམ་མེད་གསུང་། །གཡོ་མེད་ལྷུན་འགྲུབ་ཟུང་འཇུག་རྡོ་རྗེའི་ཐུགས། །རྒྱལ་དབང་རྡོ་རྗེ་འཆང་ལ་གསོལ་བ་འདེབས། །རྒྱལ་བ་ཀུན་གྱི་ཟག་མེད་བདེ་བསྐྱེད་མ། །སྤྲོས་བྲལ་མཁའ་ལ་ཡེ་ཤེས་འོད་སྟོང་ཤར། །མཚན་དཔེས་རབ་སྤྲས་དཔག་ཡས་དཀྱིལ་འཁོར་ཅན། །རྡོ་རྗེ་རྣལ་འབྱོར་མ་ལ༔ རྒྱལ་བ་སྲས་བཅས་ཀུན་གྱི་སྒྲ་འཛིན་དངོས། །རྒྱུད་དང་མདོ་སྡེ་མཐའ་དག་སྟོད་པའོ། །ས་བཅུའི་དབང་ཕྱུག་རྗེ་བཙུན་གསང་བའི་བདག །ཕྱག་ན་རྡོ་རྗེའི་འཛིན་ལ༔ འདོད་པའི་ལྷ་དང་གྲུབ་པས་རྗེས་བཟུང་བས། །སྙིང་པོའི་དོན་

གཟིགས་གདོད་མའི་མགོན་པོར་གྱུར། །གྲུབ་བརྙེས་ཀུན་གྱི་གཙོ་བོ་ཟླ་མེད་པ། །ས་ར་ཧ་པའི་ཞབས་ལ༔ སྤྲོས་བྲལ་རིག་པའི་རྡོ་རྗེས་མཐའ་གཉིས་བཅོམ། །རབ་དགའ་ལེགས་གྲུབ་བདེ་བ་ཅན་དུ་གཤེགས། །དབང་ཕྱུག་བརྒྱད་ཀྱི་ཡོན་ཏན་མཆོག་བརྙེས་པ། །འཕགས་པ་ཀླུ་སྒྲུབ་ཞབས་ལ༔ དེ་ཡིས་རྗེས་བཟུང་བློ་གྲོས་རིན་ཆེན་གྱིས། །ལུང་བསྟན་རྟོན་པའི་སྤྱོད་པས་འགྲོ་བ་འདུལ། །སྐྱེ་འཇིག་བྲལ་བས་ཁྱབ་བདག་གོ་འཕང་བརྙེས། །རི་ཁྲོད་དབང་ཕྱུག་ཞབས་ལ༔ མཁའ་འགྲོས་དངོས་སུ་བྱིན་རླབས་དཀའ་བ་སྤྱད། །སྤྲོས་མེད་སྤྱོད་པས་མཆོག་གི་དངོས་གྲུབ་ཐོབ། །རིག་འཛིན་ཀུན་གྱི་གཙོ་བོ་ལཱུ་ཡི་པ། །ཀུན་ཏུ་དགེ་བའི་ཞབས་ལ༔ འཁོར་བའི་གནས་ཚུལ་མཁྱེན་ནས་རྒྱལ་སྲིད་སྤངས། །ཨ་ཝ་དྷཱུ་ཏཱའི་སྤྱོད་པས་དོན་མཆོག་གྲུབ། ཁྲི་དང་དྲུག་སྟོང་འཁོར་བཅས་མཁའ་ལ་གཤེགས། །དཱ་རི་ཀ་པའི་ཞབས་ལ༔ གནས་ལྔ་རིག་པའི་མཐར་ཕྱུག་རྒོལ་བ་འཇོམས། །རིམ་ལྔའི་ལམ་ལས་མགོན་ཁྱོད་མངོན་བྱང་ཆུབ། །ངོ་མཚར་ཆོ་འཕྲུལ་བསྟན་པས་འགྲོ་ཀུན་ཏུ། །རྡོ་རྗེ་དྲིལ་བུ་པ་ལ༔ ཨིནྡྲ་བྷཱུ་ཏི་ལཀྵྨཱི་ལ་སོགས་པས། །རྗེས་སུ་བཟུང་ནས་ཚེ་གཅིག་གྲུབ་པ་བརྙེས། །བརྟུལ་ཞུགས་སྤྱོད་པའི་རོལ་པ་མཐའ་ཡས་སྟོན། །ཀཙྪ་ལི་པའི་ཞབས་ལ༔ ངེས་མེད་སྤྱོད་པས་ཟུང་འཇུག་ཆེན་པོ་བརྙེས། །དཔག་ཡས་གྲུབ་པའི་དབང་པོས་ཁྱོད་ཞབས་བསྟེན། །དཔའ་བོ་རྣལ་འབྱོར་མ་ཡིས་ཚོགས་ཀྱིས་མགོན། །ཛ་ལན་དྷ་རའི་ཞབས༔ ཉིང་འཛིན་བརྟན་པས་གཟུང་འཛིན་སྤྲོས་པ་བཅད། །སྤྲོས་བཅས་སྤྱོད་པས་བདུད་དང་མུ་སྟེགས་བརྟུལ། །རྒྱལ་བའི་ལུང་བསྟན་བར་དོར་རྫོགས་སངས་རྒྱས། །ནག་པོ་སྤྱོད་པའི་ཞབས་ལ༔ རྒྱལ་སྲིད་མཆིལ་མའི་ཐལ་བ་བཞིན་བོར་

ནས། །རིམ་གཉིས་བསྒོམས་པས་མཆོག་གི་དངོས་གྲུབ་ཐོབ། །མི་སྲུན་གདུག་པའི་མཁའ་འགྲོ་མ་ཡང་བདུལ། །གྲུབ་ཆེན་གུ་ཧྱ་པ་ལ༔ དེ་ཡིས་ཞབས་བསྟེན་རྒྱུད་སྡེ་བཞི་ལ་མཁས། །རིམ་བཞིན་མཐར་ཕྱིན་སྤྱོད་པ་གསུམ་ལ་སློབ། །ཕྱིག་སྤྱོད་རྒྱལ་པོ་འདུལ་མཛད་རྣམ་རྒྱལ་ཞབས། །བར་མའི་སློབ་དཔོན་མཆོག་ལ༔ གཉིས་སྣང་སྒྲིབ་ཚོགས་འོད་གསལ་ནམ་མཁར་ཐིམ། །རྣམ་དག་སྒྱུ་མ་ལྷ་བུའི་ཏིང་འཛིན་གྱིས། །མཐའ་གཉིས་ཀུན་སྤང་རིག་ངན་ཚུལ་འཛིན་པ། །རྗེ་བཙུན་ཏིལླི་པ་ལ༔ སྨྲ་བའི་དབང་ཕྱུག་རིག་པའི་གནས་ཀུན་མཁྱེན། །བླ་མ་དགེས་ཕྱིར་དཀའ་བ་དཔག་མེད་སྤྱད། །ལས་འཕྲོ་སད་པས་ལྷན་སྐྱེས་ཡེ་ཤེས་བརྙེས། །ན་རོ་ཏ་པའི་ཞབས་ལ༔ སྲོག་རླུང་དབུ་མར་ཐིམ་ཞིང་རྫུ་འཕྲུལ་དང་། །ལྷ་སྔགས་ཐོགས་མེད་གྲུབ་པས་གཞན་དོན་མཛད། །གསང་སྔགས་འཛིན་པའི་གཙོ་བོར་ཀུན་གྱིས་བཀུར། །ཕ་ན་ཐིང་གུ་པ་ལ༔ ཧེ་རུ་ཀ་དཔལ་མཆོག་གིས་རྗེས་སུ་གཟུང་། །མཁས་པའི་ཡུལ་ཕྱིན་བདེ་མཆོག་སྨྲ་བ་ཡིས། །ཕྱོགས་ཀུན་ཁྱབ་མཛད་ཇོ་བོ་སུ་མཱ་ཏི། །རྟ་རཏྣ་པའི་ཞབས་ལ༔ བླ་མ་གུས་པར་བསྟེན་པས་གདམས་ངག་ཐོབ། །བརྩོན་པར་བསྒྲུབ་པས་ནུས་མཐུ་མངོན་དུ་གྱུར། །ལྷག་བསམ་རིན་ཆེན་མཆོག་ལྡན་ཤེས་རབ་བརྩེགས། །གློག་སྐྱ་ལོ་ཙྭའི་ཞབས་ལ༔ བསོད་ནམས་མཐུ་ཡིས་བླ་མ་དམ་པ་མཇལ། །མོས་གུས་དབང་གིས་ཆོས་ཀུན་ཇི་བཞིན་མཁྱེན། །སྐད་གཉིས་སྨྲ་བ་མལ་གྱོ་ལོ་ཙྭ་བ། །བློ་གྲོས་གྲགས་པའི་ཞབས་ལ༔ མཁྱེན་རབ་འབྲན་ཟླ་བྲལ་བའི་ཆོས་ཀྱི་རྗེ། །འཇམ་པའི་དབྱངས་ཀྱི་དངོས་སུ་བྱིན་གྱིས་རློབས། །བསམ་ཡས་ཏིང་འཛིན་བརྙེས་པའི་ས་སྐྱ་བ། །ཀུན་དགའ་སྙིང་པོའི་ཞབས་ལ༔ སྨོན་བསགས་བསོད་ནམས་ཡེ་ཤེས་རྒྱ་ཆེ་བས། །རྡོ་རྗེ

འཛིན་པ་ཀུན་གྱི་རྗེ་མོར་སོན། །བདེ་བ་ཅན་གྱི་ཞིང་དུ་གཤེགས་པ་ཡི། །བསོད་ནམས་རྗེ་མོའི་ཞབས་ལ༔ ཕྱོགས་འདིར་སྔགས་པར་གྲགས་པ་ཀུན་གྱི་མཆོག །སངས་རྒྱས་བསྟན་པའི་རྒྱལ་མཚན་ལེགས་པར་འཛིན། །མངོན་ཤེས་མཐུ་སྟོབས་ཟད་པ་མི་མངའ་བའི། །རྗེ་བཙུན་ཆེན་པོའི་ཞབས་ལ༔ གཞོན་ནུའི་དུས་ནས་འཇམ་དཔལ་གཉིས་པར་གྲགས། །ལྷ་དང་བླ་མས་བྱིན་རླབས་ལུང་བསྟན་ཐོབ། །རིག་པའི་གནས་ལྔ་མཁྱེན་པའི་པཎྜི་ཏ། །ཀུན་དགའ་རྒྱལ་མཚན་ཞབས་ལ༔ གསུང་རབ་ཐམས་ཅད་གཟིགས་པ་ཙམ་གྱིས་མཁྱེན། །སྨོན་ལམ་མཐུ་ཆེན་རྒྱལ་བའི་སྲས་པོ་ནི། །འགྲོ་ལ་སྙིང་ནས་བརྩེ་བས་གཞན་དོན་མཛད། །ཆོས་རྒྱལ་འཕགས་པའི་ཞབས་ལ༔ གཞུང་ལུགས་དཔག་མེད་མཁྱེན་པའི་རིན་པོ་ཆེ། །འགྲོ་ཀུན་ཕན་བདེ་མཛད་པའི་ཐུགས་རྗེ་ཅན། །བསྟན་པ་རིན་ཆེན་སྒྲོན་མེ་ཕྱོགས་བཅུར་སྤར། །མང་མཁར་ལོ་ཙྪའི་ཞབས་ལ༔ སྐྱེས་བུ་དམ་པ་དུ་མའི་ཞབས་བསྟེན་པས། །དབང་ལུང་མན་ངག་ཐམས་ཅད་ཐུགས་སུ་ཆུད། །དམ་ཆོས་གསལ་མཛད་བཤེས་གཉེན་དམ་པ་སྟེ། །དཔལ་ལྡན་སེང་གེའི་ཞབས་ལ༔ ཤེས་བྱ་ཀུན་ལ་མི་མཁྱེན་གང་ཡང་མེད། །གངས་ཅན་བསྟན་འཛིན་དུས་གསུམ་བྱུང་རྣམས་ཀྱིས། །རབ་མཆོག་གཙོ་བོ་སྐལ་བཟང་སེམས་དཔའ་མཆོག །བུ་སྟོན་ཆོས་རྗེས་ཞབས་ལ༔ སྐྱེ་རྒུའི་གཙུག་རྒྱན་བསམ་པ་ཡེ་ཤེས་ཆེ། །མ་ལུས་ཆོས་རྣམས་ཐམས་ཅད་མཁྱེན་པར་ཆུད། །བསླབ་གསུམ་དྲི་མེད་ཡེ་ཤེས་མུ་མཐའ་ཡས། །བསོད་ནམས་རྒྱལ་མཚན་ཞབས་ལ༔ རྣམ་ཐར་གསུམ་ལ་ཉེས་སྤྱོད་ཐམས་ཅད་སྤངས། །དད་དང་བརྩོན་འགྲུས་ཤེས་རབ་ཐོབ་པ་སོགས། །གང་གི་ཐུགས་ལ་འགྲན་པ་བཞིན་དུ་གནས། །བྱང་ཆུབ་སེང་གེའི

ཞབས་ལ༔ རིགས་རྣུས་ཆོ་འཕྲང་སྐྱོན་མེད་རིགས་སུ་འཕྲུངས། །ཐོས་པ་རྒྱ་
མཚོའི་ཕ་རོལ་སོན་ནས་ཀྱང་། །བརྩེ་བའི་ཕྱག་གིས་འགྲོ་རྣམས་སྐྱོང་མཛད་
པ། །ཡེ་ཤེས་རྒྱལ་མཚན་ཞབས་ལ༔ རྡོ་རྗེ་ཐེག་པའི་ཆོས་ཀུན་གསན་ཞིང་
མཁྱེན། །ལྷག་པའི་ཚུལ་ཁྲིམས་གསང་གསུམ་ཉེ་ས་ཀུན་བྲལ། །བྱིན་རླབས་
སྟོབས་ཀྱིས་རྒྱ་ཆེན་འཕྲིན་ལས་ཅན། །ཀུན་དགའ་བཟང་པོའི་ཞབས་ལ༔ རྟོད་
དུས་ཀུན་མཁྱེན་རིན་ཆེན་གྲུབ་ཀྱི་གསུང་། །དྲི་མེད་ཆོས་ལ་ཐོས་བསམ་རྒྱུད་
སྦྱངས་ཤིང་། །རྡོ་རྗེ་སློབ་དཔོན་གནས་ཐོབ་དུས་འཁོར་བ། །རིན་ཆེན་བཀྲ་ཤིས་
ཞབས་ལ༔ བདེན་གཉིས་རྣམ་པར་དབྱེ་བ་འགྲན་ཟླ་བྲལ། །སོ་སོ་ཡང་དག་རིག་
པ་བཞི་རྣམས་ཀྱིས། །འགྲོ་ཕན་བསམ་གྱི་མི་ཁྱབ་སྤྱོད་ཡུལ་ཅན། །ཤཱཀྱ་མཆོག་
ལྡན་ཞབས་ལ༔ ཐོགས་མེད་དུས་ནས་ཚོགས་གཉིས་བསགས་པའི་
མཐུས། །ཐུགས་རྗེའི་དྲི་བསུང་ཕྱོགས་བཅུ་མ་ལུས་ཁྱབ། །ང་རྒྱལ་མི་མངའ་
མཁྱེན་པའི་གཏེར་ཆེན་པོ། །བྲག་དཀར་སེམས་དཔའི་ཞབས་ལ༔ རང་བྱུང་ལྷན་
སྐྱེས་འོད་གསལ་མངོན་དུ་གྱུར། །གནས་ལུགས་མཁྱེན་པས་སྣང་གྲགས་སྒྱུ་མར་
གཟིགས། །རླབས་ཆེན་སྤྱོད་པས་རང་གཞན་ཕན་བདེ་བསྒྲུབས། །བཀྲ་ཤིས་རྣམ་
རྒྱལ་ཞབས་ལ༔ །བླ་མ་ལྷག་པའི་ལྷ་ཡིས་བྱིན་གྱིས་རླབས། །བརྟུལ་ཞུགས་
དབང་ཕྱུག་ངུར་སྨྲིག་འཛིན་པའི་མཆོག །ཡེ་ཤེས་ཐུགས་རྗེས་ཟློལ་མེད་མངའ་བ་
ཡིས། །ཀུན་དགའ་གྲོལ་མཆོག་ཞབས་ལ༔ གང་སྣང་ཐམས་ཅད་བདེ་ཆེན་རོལ་
པར་གཟིགས། །མཐའ་བྲལ་རྟོགས་པས་སྒྲིབ་གཉིས་རང་སར་གྲོལ། །རྒྱལ་བ་
རྒྱལ་སྲས་ཐམས་ཅད་འདུས་པའི་དངོས། །ལྷ་དབང་གྲགས་པའི་ཞབས༔ ཡང་
ན། བགྲང་ཡས་མདོ་རྒྱུད་ཀུན་ལ་མཁྱེན་པ་རྒྱས། །ལྷན་སྐྱེས་དགའ་བའི་རོལ་པ་

དམ་ཆོས་ཀྱི། །རྒྱལ་མཚན་སྒྲེང་མཛད་རྗེ་བཙུན་རྡོ་རྗེ་འཆང་། །ཀུན་དགའ་རྒྱལ་མཚན་ཞབས་ལ༔ ཕྲིན་ཆད་བརྒྱུད་པའི་བླ་མ་འདིར་འདུག །འོག་མ་རྣམས་ཕྲིན་ཆད་ཀྱང་རྒྱ་བའི་བླ་མའི་གསོལ་འདེབས་སུ་བྱའོ། །རིགས་ཀུན་བདག་པོ་མ་ལུས་འཁོར་ལོའི་མགོན། །གསང་གསུམ་ཟུང་འཇུག་བདེ་ཆེན་རྡོ་རྗེའི་དངོས། །སྐྱབས་གནས་ཐམས་ཅད་གཅིག་ཏུ་འདུས་པའི་རྗེ། །རྩ་བའི་བླ་མའི་ཞབས་ལ༔ དུས་གསུམ་སངས་རྒྱས་ཀུན་གྱི་སྐུ་གསུམ་དངོས། །བརྒྱད་ཁྲི་བཞི་སྟོང་ཆོས་ཀྱི་ཕུང་པོའི་མཛོད། །རིག་གྲོལ་གཉིས་ལྡན་འདུས་པ་ཀུན་གྱི་རྗེ། །སྐྱབས་གནས་ཀུན་འདུས་ཁྱེད་ལ༔ སྲིད་དང་ཞི་བའི་ཕུན་སུམ་ཚོགས་པ་ཀུན། །མགོན་པོ་ཁྱེད་ཀྱི་ཐུགས་རྗེའི་སྟོབས་ལས་བྱུང་། །མཐོ་རིས་ཐར་པའི་ལམ་སྟོན་མཁྱེན་བརྩེའི་གཏེར། །ཆོས་རྗེ་བླ་མའི་ཞབས་ལ༔ སངས་རྒྱས་བྱང་སེམས་རང་རྒྱལ་ཉན་ཐོས་དང་། །ལྷ་དང་རབ་བྱུང་ཁྲིམས་པ་སྨུ་སྟེགས་བྱེད། །བརྟན་གཡོའི་དངོས་པོ་ཀུན་གྱི་ཚུལ་བཟུང་ནས། །གང་འདུལ་འགྲོ་དོན་མཛད་ལ༔ འདུས་བྱས་ཐམས་ཅད་གློག་ལྟར་མི་རྟག་ཅིང་། །སྲིད་པ་མཐའ་དག་སྡུག་བསྔལ་གསུམ་རང་བཞིན། །དལ་འབྱོར་ཤིན་ཏུ་རྙེད་དཀའ་བསྟན་པ་ཡིས། །དང་པོར་འདྲེན་མཛད་ཁྱོད་ལ༔ བདེ་སྡུག་ཀུན་གྱི་རྒྱུར་གྱུར་དགེ་སྡིག་གི །བླང་དོར་འཁྲུལ་པ་མེད་པར་སྟོན་པ་པོ། །ངེས་པར་འབྱུང་བའི་ཚུལ་ཁྲིམས་ལམ་མཁན་གྱིས། །ཐར་པར་འཁྲིད་མཁས་ཁྱོད་ལ༔ རིན་ཆེན་བྱང་ཆུབ་སེམས་ཀྱི་ནོར་སྦྱིན་ནས། །ཐེག་མཆོག་རབ་ཏུ་ཡངས་པའི་གྲོང་ཁྱེར་དུ། །སྟོང་ཉིད་སྙིང་རྗེའི་དགའ་སྟོན་སྐྱོལ་མཛད་པ། །རྒྱལ་བའི་ལམ་སྟོན་ཁྱོད་ལ༔ དྲི་མེད་དབང་བསྐུར་རྣམས་ཀྱིས་བྱིན་རླབས་ཤིང་། །བསྐྱེད་པའི་རིམ་པས་སྐྱེ་འཆི་བར་དོ་ཡི། །བག་ཆགས་སྦྱོང་ཞིང་ཐ་མལ་

སྣང་ཞེན་ཟློག །སྨིན་བྱེད་ལམ་སྟོན་ཆོས་རྗེར༔ །ཨ་ཝ་དྷཱུ་ཏཱིར་གནད་དུ་བསྣུན་པ་
ལས། །རླུང་དང་ཁམས་ཀྱི་བགྲོད་པ་ཀུན་ཐིམ་པས། །གཏུམ་མོ་རྣམ་གསུམ་
འབར་བས་ཞུ་བདེ་ཐོབ། །བདེ་སྟོང་སྟོན་མཛད་ཁྱེད་ལ༔ །བདེ་བའི་རང་བཞིན་
མཐའ་བཞི་སྤྲོས་དང་བྲལ། །སེམས་ཉིད་བདེ་བའི་ངོ་བོར་རྣམ་གནས་པ། །རིས་
མེད་ངོ་བོར་སྣང་གསུམ་རང་བཞིན་ཐིམ། །བདེ་ཆེན་ལམ་བཟང་གསལ་ལ༔
ཐོག་མཐའ་མེད་པའི་སེམས་ཉིད་བདེ་བའི་དངོས། །ཞུ་བདེའི་རྐྱེན་གྱིས་དྲི་མ་
སྦྱངས་པ་ལས། །ཟུང་འཇུག་དཀྱིལ་འཁོར་ཡན་ལག་བདུན་ལྡན་པ། །རྫོགས་
རིམ་མཐར་ཐུག་སྟོན་ལ༔ གདོད་ནས་མཐའ་བྲལ་བདེ་ཆེན་མཚན་དཔེས་
སྤྲས། །ཐུགས་རྗེ་ཆེན་པོས་འཁོར་བ་མ་སྟོང་བར། །འགྲོ་ལ་ཕན་བདེའི་མཐར་
ཐུག་འབྲས་རབ་སྟོལ། །སྐུ་གསུམ་མངོན་གྱུར་ཁྱེད་ལ་གསོལ་བ་འདེབས། །དེ་
ལྟར་རྩེ་གཅིག་གསོལ་བ་བཏབ་པ་ཡིས། །བདག་དང་མཁའ་མཉམ་སེམས་ཅན་
ཐམས་ཅད་ཀྱིས། །ཚེ་འདིར་བླ་མེད་བྱང་ཆུབ་ཐོབ་པ་དང་། །འཕྲིན་ལས་ལྷུན་
གྲུབ་རྒྱུན་མི་འཆད་པར་ཤོག། ༎ འདི་ལ་གཞི་བྱས་ལ་གང་མོས་ཀྱི་སྒོ་ནས་བརྒྱུད་པ་གཞན་ཡང་
འདོར་ལེན་ཤེས་པར་བྱའོ། །ཞེས་པའང་ཏཱ་ར་ནཱ་ཐས་རང་ལོ་ཉེར་གསུམ་སྟོན་གྱི་ཆོས་ལྡ་ལ་བསམ་གཏན་
སྒྲིངས་སུ་སྦྱར་བའོ། །མངྒ་ལཾ། །ཞུས་དག

༄༅། །འཁོར་ལོ་སྡོམ་པ་ནག་པོ་ཞབས་ལུགས་ཀྱི་སྒྲུབ་ཐབས་བདེ་བ་ཆེན་པོའི་ཆར་ཡངས་ཞེས་བྱ་བ་བཞུགས།

ཨོཾ་སྭསྟི། དཔལ་འཁོར་ལོ་སྡོམ་པའི་སྒྲུབ་ཐབས་སློབ་དཔོན་ཆེན་པོ་སྤྱོད་པ་པའི་རྗེས་སུ་འབྲང་བ། བདེ་བ་ཆེན་པོའི་ཆར་ཡངས་ཞེས་བྱ་བ། བླ་མ་དང་དཔལ་ཧེ་རུ་ཀ་ལ་ཕྱག་འཚལ་ལོ། །སྲིད་གསུམ་གཙོ་བོ་བདུད་བཞིའི་དགྲ་འཛོམས་དྲག་པོ་ཆེ། །ཕྱུགས་བདག་གོ་རིས་མཉམ་པར་བདུད་པ་ཧེ་རུ་ཀ །ཁྱོད་ནི་རྟག་དང་ཆད་མཐའ་ལས་གྲོལ་དབུ་མ་སྟེ། །མཁའ་འགྲོ་དྭ་བའི་སྡོམ་པ་མཆོག་ལ་གུས་པས་འདུད། །རིག་འཛིན་འཁོར་ལོས་སྒྱུར་བ་བརྟུལ་ཞུགས་ཀྱི། །སྤྱོད་པའི་རོལ་སྣེག་འཆང་བ་ནག་པོའི་གསུང་། །ཤིན་ཏུ་རྟོགས་དཀའ་རྟོགས་ན་དོན་ཆེ་བ། །འདི་དོན་འཁྲུལ་མེད་རབ་ཏུ་གསལ་བར་བྱ། །བྱིན་རླབས་དལ་འབབ་ཆུ་བོའི་རྒྱུན། །དངོས་གྲུབ་རླབས་འཕྲེང་གཡོ་བ་ཅན། །སྣོགས་རིག་བྱེ་བའི་འབབ་སྟེགས་འདིར། །སྐལ་ལྡན་གེགས་མེད་འདུ་བར་ཤོག །དེ་ལ་འདིར་སྐྱབས་འགྲོ་སེམས་བསྐྱེད་ཡིག་བརྒྱ་རྣམས་སྔོན་དུ་འགྲོ་བར་བྱ་སྟེ། དེ་ཡང་འདི་ལྟར།

བདག་དང་འགྲོ་བ་ནམ་མཁའ་དང་མཉམ་པའི་སེམས་ཅན་ཐམས་ཅད་དུས་འདི་ནས་བཟུང་སྟེ། ཧེ་སྲིད་བྱང་ཆུབ་སྙིང་པོ་ལ་མཆིས་ཀྱི་བར་དུ། ཕྱོགས་བཅུ་དུས་གསུམ་གྱི་དེ་བཞིན་གཤེགས་པ་ཐམས་ཅད་ཀྱི་སྐུ་གསུང་ཐུགས་ཡོན་ཏན་འཕྲིན་ལས་ཐམས་ཅད་ཀྱི་ངོ་བོ། ཆོས་ཀྱི་ཕུང་པོ་སྟོང་ཕྲག་བརྒྱད་ཅུ་རྩ་བཞིའི་འབྱུང་གནས། འཕགས་པའི་དགེ་འདུན་ཐམས་ཅད་ཀྱི་མངའ་བདག་རྗེ་བཙུན་རྩ་བ་དང་བརྒྱུད་པར་བཅས་པའི་དཔལ་ལྡན་བླ་མ་དམ་པ་རྣམས་ལ་སྐྱབས་སུ་མཆིའོ། །ཡི་དམ་དཀྱིལ་འཁོར་གྱི་ལྷ་ཚོགས་རྣམས་ལ་སྐྱབས་སུ

མཆིའོ། །རྫོགས་པའི་སངས་རྒྱས་བཅོམ་ལྡན་འདས་རྣམས་ལ་སྐྱབས་སུ་མཆིའོ། །དམ་པའི་ཆོས་རྣམས་ལ་སྐྱབས་སུ་མཆིའོ། །འཕགས་པའི་དགེ་འདུན་རྣམས་ལ་སྐྱབས་སུ་མཆིའོ།། ལན་གསུམ་མམ་བདུན་སོགས་བརྗོད་ནས།

བླ་མ་དང་དཀོན་མཆོག་རིན་པོ་ཆེ་རྣམ་པ་གསུམ་ལ་བདག་ཕྱག་འཚལ་ཞིང་སྐྱབས་སུ་མཆིའོ། །ཁྱེད་རྣམས་ཀྱིས་བདག་གི་རྒྱུད་བྱིན་གྱིས་རླབས་ཏུ་གསོལ། ལན་གསུམ། ཀྱེ་མ་སེམས་ཅན་སྡུག་བསྔལ་ཞིང་། །ཀུན་རྟོག་ལ་ནི་མངོན་པར་ཞེན། །དེ་ཡི་རྟོག་པ་གཞོམ་ཕྱིར་བདག །དཔལ་ལྡན་ཧེ་རུ་ཀར་བསྒོམ་བྱ། ལན་གསུམ། སེམས་ཅན་ཐམས་ཅད་ཀྱི་དོན་དུ་རྣམ་པ་ཐམས་ཅད་མཁྱེན་པ་སངས་རྒྱས་འཁོར་ལོ་བདེ་མཆོག་གི་གོ་འཕང་ཐོབ་པར་བྱ། དེའི་ཕྱིར་དུ་ལམ་ཟབ་མོ་བསྒོམ་པར་བགྱིའོ།། ལན་གསུམ། རང་གི་སྤྱི་བོར་པདྨ་དང་ཟླ་བའི་གདན་གྱི་སྟེང་དུ། བཅོམ་ལྡན་འདས་དཔལ་རྡོ་རྗེ་སེམས་དཔའ་ཧེ་རུ་ཀ་སྐུ་མདོག་དཀར་པོ་ཞལ་གཅིག་ཕྱག་གཉིས་རྡོ་རྗེ་དང་དྲིལ་བུ་འཛིན་པས་ཡུམ་ལ་འཁྱུད་པ། རུས་པའི་རྒྱན་དྲུག་གིས་བརྒྱན་པ། ཞབས་རྡོ་རྗེའི་སྐྱིལ་མོ་ཀྲུང་དུ་བཞུགས་པ། དེའི་པང་ན་ཡུམ་རྡོ་རྗེ་སྙེམས་མ་དཀར་མོ་གྲི་གུག་དང་ཐོད་པ་འཛིན་པས་ཡབ་ལ་འཁྱུད་པ། ཕྱག་རྒྱ་ལྔས་བརྒྱན་པ། ཡབ་ཀྱི་ཐུགས་ཀར་ཟླ་བའི་དཀྱིལ་འཁོར་གྱི་སྟེང་དུ་ཧཱུྃ་དཀར་པོ་དེ་ལས་འོད་ཟེར་འཕྲོས། དེ་བཞིན་གཤེགས་པ་ཐམས་ཅད་ཀྱི་ཐུགས་ཀྱི་སྙིང་པོ་ཡེ་ཤེས་ཀྱི་བདུད་རྩི་སྤྱན་དྲངས་ནས་ཧཱུྃ་ལ་ཐིམ། བཅོམ་ལྡན་འདས་བདག་དང་སེམས་ཅན་ཐམས་ཅད་ཀྱི་འཁོར་བ་ཐོག་མ་མེད་པ་ནས་བསགས་པའི་སྡིག་སྒྲིབ་ཉེས་ལྟུང་དྲི་མའི་ཚོགས་ཐམས་ཅད་བྱང་ཞིང་དག་པར་མཛད་དུ་གསོལ། །ཨོཾ་ཤྲི་བཛྲ་ཧེ་རུ་ཀ །ས་མ་ཡ། མ་ནུ་པཱ་ལ་ཡ། བཛྲ་ཧེ་རུ་ཀ་ཏྭེ་

ནོ་པ་ཏིཥྛ། དྲྀ་ཌྷོ་མེ་བྷ་ཝ། སུ་ཏོ་ཥྱོ་མེ་བྷ་ཝ། ཨ་ནུ་རཀྟོ་མེ་བྷ་ཝ། སུ་པོ་ཥྱོ་མེ་བྷ་ཝ། སརྦ་སིདྡྷི་མྨེ་པྲ་ཡཙྪ། སརྦ་ཀརྨ་སུ་ཙ་མེ། ཙིཏྟཾ་ཤྲེ་ཡཿ་ཀུ་རུ་ཧཱུྃ། ཧ་ཧ་ཧ་ཧ་ཧོཿབྷ་ག་ཝཱན། བཛྲ་ཧེ་རུ་ཀ་མཱ་མེ་མུཉྩ། ཧེ་རུ་ཀོ་བྷ་ཝ་མ་ཧཱ་ས་མ་ཡ་ས་ཏྭ་ཨཱཿཧཱུྃ་ཕཊ། ཅེས་ཅི་ལྟར་རིགས་པ་བཟླས་པའི་མཐར། མགོན་པོ་བདག་ནི་མི་ཤེས་རྨོངས་པ་སྟེ། །དམ་ཚིག་ལས་ནི་འགལ་ཞིང་ཉམས། །བླ་མ་མགོན་པོས་སྐྱོབ་མཛོད་ཅིག །གཙོ་བོར་རྡོ་རྗེ་འཛིན་པ་སྟེ། །ཐུགས་རྗེ་ཆེན་པོའི་བདག་ཉིད་ཅན། །འགྲོ་བའི་གཙོ་ལ་བདག་སྐྱབས་མཆི། །སྐུ་གསུང་ཐུགས་རྩ་བ་དང་ཡན་ལག་གི་དམ་ཚིག་ཉམས་པ་ཐམས་ཅད་མཐོལ་ལོ་བཤགས་སོ། །སྡིག་སྒྲིབ་ཉེས་ལྟུང་དྲི་མའི་ཚོགས་ཐམས་ཅད་བྱང་ཞིང་དག་པར་བྱིན་གྱིས་བརླབ་ཏུ་གསོལ། རྡོ་རྗེ་སེམས་དཔའ་ཡབ་ཡུམ་འོད་དུ་ཞུ་ནས་རང་ལ་ཐིམ་པར་བསམ་མོ།། སྒྲུབ་ཐབས་དངོས་ལ་གཉིས། མཉམ་བཞག་གི་རྣལ་འབྱོར་དང་མཉམ་ལང་གི་རྣལ་འབྱོར་རོ། །དང་པོ་ལ་གཉིས་ཏེ། སྔོན་དུ་བྱ་བ་འཇུག་ལྡོག་གི་སྦྱོར་བ་དང་། དཀྱིལ་འཁོར་གྱི་འཁོར་ལོ་དངོས་གཞི་སྒོམ་པའོ། །དང་པོ་ལ་མཐུན་རྐྱེན་སྒྲུབ་པ་དང་། འགལ་རྐྱེན་སྤོང་བ་གཉིས་སོ། །དང་པོ་ལ་རྐྱེན་བསོད་ནམས་ཚོགས་སོགས་དང་། རྒྱུ་ལམ་ཁྱེར་གཉིས་སོ། །དེའི་དང་པོ་རྐྱེན་བསོད་ནམས་ཚོགས་བསག་ནི།

རང་ཉིད་གང་དུ་གནས་པའི་ཕྱོགས་དེ་ཁོར་ར་ཁོར་ཡུག་ཏུ་མི་བཟད་ཅིང་འཇིགས་སུ་རུང་བའི་དུར་ཁྲོད་ཆེན་པོ་བདག་མེད་པའི་ངོ་བོས་ཁྱབ་ཅིང་། དབུས་སུ་ཆོས་ཀྱི་དབྱིངས་ཀྱི་བདག་ཉིད་རོའི་གདན་ལ་ཡང་དག་པར་གནས་པའི་སྒྲུབ་པ་པོ་རང་ཉིད་ཕྱག་གཉིས་པའི་རྣམ་པ་ཕྱག་རྒྱ་ལྔས་བརྒྱན་པ་དང་མཚན་ཉིད་ཐམས་ཅད་ཡོངས་སུ་རྫོགས་པའི་རིག་མ་གཡོན་གྱི་ཆ་ནས་ཉེ་བར་བསྟེན་པར་མོས་ཏེ། བདུད་རྩི་རིལ་བུ་ཁར་སྟེན་པའམ། ནང་མཆོད་བྱིན་གྱི་རླབས་ཏེ་མྱངས་ལ། ཨོཾ་ཧེ་རུ་ཀོ་ཧཾ།

སྙིང་གར་ཨ་ལས་ཟླ་བའི་དཀྱིལ་འཁོར་སྟེང་དུ། ཧཱུྃ་སྔོན་པོ་ཡེ་ཤེས་ལྷའི་བདག་ཉིད་ཅན། ཧཱུྃ་ལས་འོད་འཕྲོས་ལུས་ཐམས་ཅད་གང་། སྡིག་སྒྲིབ་ཐམས་ཅད་སྦྱངས་ཏེ། དཔལ་འཁོར་ལོ་བདེ་མཆོག་ཡབ་ཡུམ་དུ་གྱུར། སླར་ཧཱུྃ་ལས་འོད་ཟེར་འཕྲོས་པས་མདུན་གྱི་ནམ་མཁའ་སྟེང་གི་ཆ་ལ་རྩ་བའི་བླ་མ་རྡོ་རྗེ་ཆོས་ཀྱི་རྣམ་པ་ཅན་ལ་བརྒྱུད་པའི་བླ་མ་རྣམས་ཀྱིས་བསྐོར་བ། འོག་གི་ཆ་ལ་འཁོར་ལོ་བདེ་མཆོག་ལྷ་དྲུག་ཅུ་རྩ་གཉིས་ཀྱི་དཀྱིལ་འཁོར་སྤྱན་དྲངས། ན་མོ་གུ་རུ་བྷྱཿ ཞེས་དང་། ན་མཿཤྲི་ཙཀྲ་སམྦ་ར་མཎྜལ་བྷྱཿ ཞེས་པའི་ཕྱག་བྱ། ཨོཾ་སརྦ་ཏ་ཐ་ག་ཏ་ཤྲི་ཙཀྲ་སམྦ་ར་མཎྜལ་ལ་ཙཀྲ་སརྦ་བཱི་ར་ཡོ་གི་ནཱི། ཞེས་པ་རེ་རེའི་མགོར་སྦྱར་བའི། བཛྲ་ཨརྒྷཾ་པྲ་ཏཱིཙྪ་སྭཱ་ཧཱ། བཛྲ་པཱ་དྱཾ་པྲ་ཏཱིཙྪ་སྭཱ་ཧཱ། ཨོཾ་བཛྲ་པུཥྤེ་ཨཱཿཧཱུྃ། དེ་བཞིན་དུ། དྷཱུ་པེ། ཨཱ་ལོ་ཀེ་གནྡྷེ་ནཻ་ཝི་དྱ། ཨོཾ་བཛྲ་ཤབྡ་ཨཱཿཧཱུྃ། གི་བར་དུ་སྦྱར་བའི་མཆོད་པ་སྔོན་དུ་འགྲོ་བས་རྒྱུན་བཤགས་ནི། དཀོན་མཆོག་གསུམ་ལ་བདག་སྐྱབས་མཆི། །སྡིག་པ་ཐམས་ཅད་སོ་སོར་བཤགས། །འགྲོ་བའི་དགེ་ལ་རྗེས་ཡི་རང་། །སངས་རྒྱས་བྱང་ཆུབ་ཡིད་ཀྱིས་བཟུང་། །སངས་རྒྱས་ཆོས་དང་ཚོགས་མཆོག་ལ། །བྱང་ཆུབ་བར་དུ་སྐྱབས་སུ་མཆི། །རང་གཞན་དོན་ནི་རབ་བསྒྲུབ་ཕྱིར། །བྱང་ཆུབ་སེམས་ནི་བསྐྱེད་པར་བགྱི། །བྱང་ཆུབ་མཆོག་གི་སེམས་ནི་བསྐྱེད་བགྱིས་ནས། །སེམས་ཅན་ཐམས་ཅད་བདག་གི་མགྲོན་དུ་གཉེར། །བྱང་ཆུབ་སྤྱོད་མཆོག་ཡིད་འོང་སྤྱད་པར་བགྱི། །འགྲོ་ལ་ཕན་ཕྱིར་སངས་རྒྱས་འགྲུབ་པར་ཤོག །ཅེས་ལན་གསུམ་བརྗོད་པའོ།། དེ་ནས། སེམས་ཅན་ཐམས་ཅད་བདེ་བ་དང་བདེ་བའི་རྒྱུ་དང་ལྡན་པར་གྱུར་ཅིག སྡུག་བསྔལ་དང་སྡུག་བསྔལ་གྱི་རྒྱུ་དང་བྲལ་བར་གྱུར་ཅིག སྡུག་བསྔལ་མེད་པའི་བདེ་བ་དང་མི་འབྲལ་བར་གྱུར་ཅིག ཉེ་རིང་ཆགས་སྡང་དང་བྲལ་བའི་བཏང

སྒོམས་ཚད་མེད་པ་ལ་གནས་པར་གྱུར་ཅིག ཅེས་ཚད་མེད་བཞི་ཡང་སྒོམ་མོ། །གཉིས་པ་རྒྱུ་ལམ་ཁྱེར་གཉིས་ནི། ཨོཾ་སྭ་བྷཱ་ཝ་ཤུདྡྷ་སརྦ་དྷརྨཱཿསྭ་བྷཱ་ཝ་ཤུདྡྷོ྅ཧཾ། ཨོཾ་ཤུ་ནྱ་ཏཱ་ཛྙཱ་ན་བཛྲ་སྭ་བྷཱ་ཝ་ཨཱཏྨ་ཀོ྅ཧཾ། ཞེས་བརྗོད་ཅིང་དོན་སྒོམ་པ་ནི་ཆོས་སྐུ་ལམ་ཁྱེར་རོ། །སྟོང་པའི་ངང་ལས་རང་གི་བར་དོའི་རྣམ་ཤེས་ཀྱི་ངོ་བོ་ནཱ་ད་དཀར་ལ་དམར་བའི་མདངས་ཆགས་པ་རྩ་སྔགས་ཀྱི་སྒྲ་སྒྲོག་པའོ། །ཞེས་པ་ནི་ལོངས་སྐུ་ལམ་ཁྱེར་ཏེ། ཡང་ན་ཧཱུྃ་ཆ་ལྔ་པ་བསྒོམས་ཀྱང་ལེགས་པ་ཡིན་ནོ། །གཉིས་པ་འགལ་རྐྱེན་འགོག་པ་བསྲུང་བའི་འཁོར་ལོ་ནི།

དེ་ལས་འོག་ཏུ་ཡཾ་འཕྲོས་པ་ལས་རླུང་ཚོགས་པད་མ་རཾ་འཕྲོས་པ་ལས་ཉི་མའི་དཀྱིལ་འཁོར། ཧཱུྃ་འཕྲོས་པ་ལས་རླུང་ཚོགས་རྡོ་རྗེའི་རྭ་རྣམས་ཤར་སྔོ། བྱང་ལྗང་ནུབ་དམར་ལྷོ་སེར། ལྟེ་བ་ཧཱུྃ་གིས་མཚན་པར་བསམ། རྡོ་རྗེའི་ལྟེ་བའི་ཧཱུྃ་ལས་སྒོ་མཚམས་མ་བརྒྱད། ཁ་གདོང་མ་ལས་སྟེང་དུ་ཁྭ་གདོང་མ་དང་ཁྱི་གདོང་མ་ལས་འོག་ཏུ་ཁྱི་གདོང་མ་རྣམས་དམར་མོ་ཞགས་པ་དང་ལྕགས་ཀྱུ་ཐོགས་པ་ཕྱོགས་བཅུར་སྤྲོས། ཨོཾ་སུམྦྷ་ནི་སུམྦྷ་ཧཱུྃ་ཧཱུྃ་ཕཊ། ཨོཾ་གྲྀཧྞ་གྲྀཧྞ་ཧཱུྃ་ཧཱུྃ་ཕཊ། ཨོཾ་གྲྀཧྞ་པཱ་ཡ་གྲྀཧྞ་པཱ་ཡ་ཧཱུྃ་ཧཱུྃ་ཕཊ། ཨོཾ་ཨཱ་ན་ཡ་ཧོ་བྷ་ག་ཝཱན་བིདྱ་རཱ་ཛ་ཧཱུྃ་ཧཱུྃ་ཕཊ། ཕྱོགས་གཡོན་བསྐོར་དང་། མཚམས་གཡས་བསྐོར་དུ་ཏེ་ལན་གཉིས་བརྗོད། གཡོན་པའི་སྡིགས་འཛུབ་ཕྱོགས་བཅུར་བསྟན་ཞིང་། སེ་གོལ་གདབ་པའོ།། ཡང་སུམྦྷ། ཚར་གཅིག་བརྗོད་ནས། ཕྱོགས་བཅུའི་བགེགས་ཐམས་ཅད་ཚར་གཅོད་པའི་འཕྲིན་ལས་མཛོད་ཅིག ཅེས་བཀའ་བསྒོས་པས། ཁྲོ་ཉ་རྣམས་ཀྱིས་བགེགས་ཁ་ཅིག་ནི་སྐྱབས་སུ་འགྲོ་བ་དང་། བྱང་ཆུབ་ཀྱི་སེམས་ལ་བཀོད། ནག་པོའི་རིགས་ཅན་ཁ་ཅིག་ནི་བསྒྲལ་ཏེ་བདེ་བ་ཅན་ལ་སོགས་པའི་ཞིང་དུ་གནས་སྤར། བགེགས་ཀྱི་གཙོ་བོ་ཕྱོགས་སྐྱོང་བཅུ་ནི་བཀུག་སྟེ་འོངས་པ་ཕྱོགས་བཅུར་འཁོད་པ། ཧཱུྃ་བཅུ་ལས་བྱུང་བའི་ཕྲིན་པ་གྲུ་

གསུམ་ཟབ་ཅིང་རྒྱ་ཆེ་བ་བཅུའི་ནང་དུ་བཅུག ཡང་ཧཱུྃ་ལས་ཕུར་བུ་བཅུ་སྤྲོས་ཕོ་ཉ་རྣམས་ཀྱི་ལག་པར་གཏད། བགེགས་རྣམས་ཀྱི་སྤྱི་བོར་བརྒྱུགས། ཨོྃ་གྷ་གྷ་གྷཱ་ཏ་ཡ་གྷཱ་ཏ་ཡ་སརྦ་དུཥྚཱན་ཕཊ། ཀཱི་ལ་ཡ་ཀཱི་ལ་ཡ་སརྦ་པཱ་པྃ་ཕཊ། ཧཱུྃ་ཧཱུྃ་ཧཱུྃ། བཛྲ་ཀཱི་ལ་ཡ། བཛྲ་དྷ་རོ་ཨཱཛྙཱ་པ་ཡ་ཏི་སརྦ་བིགྷྣཱན་ཀཱ་ཡ་ཝཱཀ་ཙིཏྟ་བཛྲ་ཀཱི་ལ་ཡ་ཧཱུྃ་ཕཊ། ཅེས་བརྗོད། ཡང་ཧཱུྃ་ལས་ཐོད་པ་བཅུ་སྤྲོས། ཕོ་ཉ་རྣམས་ཀྱི་ལག་པ་གཡས་པར་གཏད། ཕུར་བུའི་སྤྱི་བོར་བརྡུངས། ཨོྃ་བཛྲ་མུདྒ་ར་བཛྲ་ཀཱི་ལ་ཡ་ཨཱ་ཀོ་ཊ་ཡ་ཧཱུྃ་ཕཊ། བགེགས་རྣམས་ཀྱི་སྤྱི་གཙུག་ནས་རྐང་མཐིལ་གྱི་བར་ཐལ་ཕྱུང་ནས་དེ་དག་གི་ལུས་གཡོ་བ་མེད། ངག་ཧླུང་བརྒྱུ་བ་མེད། སེམས་རྣམ་པར་རྟོགས་པ་ཐམས་ཅད་བཅོམ་ནས་འོད་གསལ་གྱི་ངོ་བོར་གྱུར་ཅིང་། སྨོན་ལམ་གྱི་མཐུ་ལས་རྣམ་པར་ཤེས་པ་མི་བསྐྱོད་པའི་ཞིང་དུ་སྐྱེས་པར་གྱུར། སྣ་ཚོགས་རྡོ་རྗེ་ལས་འོག་ཏུ་སྣ་ཚོགས་རྡོ་རྗེ་དཔག་ཏུ་མེད་པ་སྤྲོས། དེ་ལས་རྡོ་རྗེའི་ས་གཞིར་བསམ་ལ། ཨོྃ་མེ་དི་ནི་བཛྲི་བྷ་བ་བནྡྷ་ཧཱུྃ། དེ་ལས་ཕྱོགས་མཚམས་སུ་འཕྲོས་པ་ལས་རྡོ་རྗེ་ནག་པོ་གདེངས་པ་འཁྲིང་ཁུར་གྱུར་པའི་རྭ་བ་དང་། རྡོ་རྗེ་འཕྲེང་ལ་སོང་བའི་རྭ་བར་བསམ་ལ། ཨོྃ་བཛྲ་པྲ་ཀ་ར་ཧཱུྃ་བྃ་ཧཱུྃ། སྟེང་དུ་འཕྲོས་པ་ལས་རྡོ་རྗེ་རྭ་བ་དང་དྲྭ་བའི་གུར་དུ་བསམ་ལ། ཨོྃ་བཛྲ་པཉྫ་ར་ཧཱུྃ་པྃ་ཧཱུྃ། དེའི་འོག་ཏུ་རྡོ་རྗེའི་བླ་རེར་བསམ་ལ། ཨོྃ་བཛྲ་བི་ཏ་ན་ཧཱུྃ་ཁྃ་ཧཱུྃ། དེའི་ཕྱིར་རོལ་དུ་འོབས་དང་བཅས་པའི་མདའི་དྲྭ་བ་མདེའུ་བསྣོལ་བ་ཕྱིར་བསྟན་པ་སྲིད་པའི་རྩེ་མོ་ལ་ཐུག་པར་བསམ་ལ། ཨོྃ་བཛྲ་ས་ར་ཛྭ་ལ་ཧྲྃ་སྃ་ཧྲྃ། དེ་ཐམས་ཅད་ཀྱི་ཕྱི་རོལ་ཏུ་བསྐལ་པའི་མེ་ལྟ་བུའི་མེ་རི་འབར་བ། ཨོྃ་བཛྲ་ཛྭ་ལ་ཨ་ན་ལརྐ་ཧཱུྃ་ཧཱུྃ་ཧཱུྃ། ཞེས་པ་སྟེ། སྔགས་རྣམས་ལན་གསུམ་གསུམ་བརྗོད་དོ། །ཕོ་ཉ་རྣམས་ལས་རང་འདྲ་བ་དཔག་ཏུ་མེད་པ་སྤྲུལ་ཏེ་མཚོན་ཆ་སྣ་ཚོགས་ཐོགས། རྡོ་རྗེ་དྲ་མིག་

ནས་ཕར་རོ་སྟོད་ཐོན་ནས། བསྒྲུབ་པ་པོས་ཇི་སྲིད་བྱང་ཆུབ་མ་ཐོབ་ཀྱི་བར་དུ།
བར་དུ་གཅོད་པ་ཐམས་ཅད་བསྲུང་བར་མཛད། གཉིས་པ་དཀྱིལ་འཁོར་གྱི་འཁོར་ལོ་དངོས་
གཞི་སྒོམ་པ་ལ་རྟེན་གྱི་དཀྱིལ་འཁོར་སྒོམས་པ་དང༌། བརྟེན་པའི་དཀྱིལ་འཁོར་བསྒོམ་པའོ།། དང་པོ་ནི།
བསྲུང་བའི་འཁོར་ལོའི་དབུས་སུ་ཆོས་ཀྱི་འབྱུང་གནས་གྲུ་གསུམ་པ། ཕྱི་དཀར
ལ་ནང་དམར་བ་ཡངས་ཤིང་རྒྱ་ཆེ་བའི་དབུས་སུ། ལཾ་ལས་སའི་དཀྱིལ་འཁོར
སེར་པོ་གྲུ་བཞི་གྲྭ་བཞིར་རྡོ་རྗེ་རྩེ་མོ་གསུམ་པས་མཚན་པ། དེའི་སྟེང་དུ་བཾ་ལས
ཆུའི་དཀྱིལ་འཁོར་དཀར་པོ་ཟླུམ་པོ་བུམ་པས་མཚན་པ། དེའི་སྟེང་དུ་རཾ་ལས
མེའི་དཀྱིལ་འཁོར་དམར་པོ་གྲུ་གསུམ་འབར་བས་མཚན་པ། དེའི་སྟེང་དུ་ཡཾ
ལས་རླུང་གི་དཀྱིལ་འཁོར་སྔོན་པོ་གཞུའི་དབྱིབས་ཅན་བ་དན་གྱིས་མཚན་པ།
དེའི་སྟེང་དུ་སུཾ་ལས་རིའི་རྒྱལ་པོ་རི་རབ་ཤར་བཞི་པ། ཤར་ཤེལ། བྱང་གསེར།
ནུབ་པདྨ་རཱ་ག ལྷོ་བཻཌཱུརྻ་ལས་གྲུབ་པ་རིན་པོ་ཆེ་སྣ་བཞིའི་རང་བཞིན་ཅན།
ལྟོགས་བརྒྱད་དང་ལྡན་པ། ཐིག་ལེ་སེར་པོ་དང་བཅས་པ། དེ་རྣམས་ཡོངས་སུ
གྱུར་པ་ལས་འོག་ཏུ་རླུང་གི་དཀྱིལ་འཁོར་སྔོན་པོ་གཞུའི་དབྱིབས་ཅན་བ་དན
གྱིས་མཚན་པ། དེའི་སྟེང་དུ་མེའི་དཀྱིལ་འཁོར་དམར་པོ་གྲུ་གསུམ་འབར་བས
མཚན་པ། དེའི་སྟེང་དུ་ཆུའི་དཀྱིལ་འཁོར་དཀར་པོ་ཟླུམ་པོ་བུམ་པས་མཚན་པ།
དེའི་སྟེང་དུ་སའི་དཀྱིལ་འཁོར་སེར་པོ་གྲུ་བཞི་གྲྭ་བཞིར་རྡོ་རྗེ་རྩེ་མོ་གསུམ་པས
མཚན་པ། དེའི་སྟེང་དུ་རིའི་རྒྱལ་པོ་རི་རབ་ཤར་བཞི་པ། ཤར་ཤེལ། བྱང་གསེར།
ནུབ་པདྨ་རཱ་ག །ལྷོ་བཻཌཱུརྻ་ལས་གྲུབ་པ་རིན་པོ་ཆེ་སྣ་བཞིའི་རང་བཞིན་ཅན།
ལྟོག་བརྒྱད་དང་ལྡན་པ། ཐིག་ལེ་སེར་པོ་དང་བཅས་པ། དེའི་སྟེང་དུ་བསྲུང་བའི
འཁོར་ལོའི་དབུས་སུ་སྣ་ཚོགས་རྡོ་རྗེའི་ལྟེ་བར་རིན་པོ་ཆེ་སྣ་ཚོགས་ལས་གྲུབ

པའི་གཞལ་ཡས་ཁང་པ་གྲུ་བཞི་པ། སྒོ་བཞི་པ། ནང་ནས་རིམ་པ་བཞིན་ནག་པོ། ལྗང་ཁུ། དམར་པོ། སེར་པོ། དཀར་བའི་བརྩེགས་པ་རིམ་པ་ལྔ་དང་ལྡན་པའི་སྟེང་དུ། རིན་པོ་ཆེའི་ཕ་གུ་སེར་པོ་ལ་རིན་པོ་ཆེའི་ཕྲ་ཡིས་མཛེས་པ། དེའི་སྟེང་དུ་དྲ་བ་དང་དྲ་བ་ཕྱེད་པ་དང་། དྲིལ་བུ་གཡེར་ཁའི་ཕྲེང་བ་དང་། དར་གྱི་ཆུན་འཕྱང་དང་། རླུ་བ་རླུང་གིས་བསྐྱོད་པ་དང་། ཛ་ཡབ་ནོར་བུའི་ཡུ་བ་ཅན་ལ་སོགས་པས་བརྒྱན་པ། དེའི་སྟེང་དུ་བྱ་འདབ་ལས་ཐུར་དུ་འཕྱང་བའི་བ་གུ་ལི་དང་། དེའི་སྟེང་དུ་རིན་པོ་ཆེའི་དྲ་བ་གསེར་མའི་མདའ་ཡབ་ཀྱིས་བརྒྱན་པ། གཞལ་ཡས་ཁང་གི་དབུས་ན་ཨེནྡྲ་ནི་ལའི་ས་གཞི་ལ་གནས་པའི་འཁོར་ལོ་རིམ་པ་བཞི། མཆོད་རྟེན་ཀླུམ་པའི་བང་རིམ་གྱི་དབྱིབས་ལྟར་ཉུང་ཟད་ཧེ་མཐོ་ཧེ་མཐོར་གྱུར་པའི་ལྟེ་བར་བདེ་བ་ཆེན་པོའི་འཁོར་ལོ། གཙོ་བོའི་གདན་སྣ་ཚོགས་པདྨས་དབུས་སུ་བརྒྱན་པའི་ཆུ་སྐྱེས་སེར་པོ་འདབ་མ་བརྒྱད་པའི་ཕྱི་རོལ་དུ་རྡོ་རྗེའི་ཕྲེང་གྲི་གུག་གིས་མཚན་པའི་ར་བ་དང་། ཀ་བ་དང་། གདུང་དང་། ཐོག་ཕུབ་ཀྱིས་མཛེས་པར་བྱས་པ། དེ་ལས་ཉུང་ཟད་ཀྱིས་དམའ་བར་ཐུགས་ཀྱི་འཁོར་ལོ་སྔོ་ནག་རྩིབས་བརྒྱད་པ། རྡོ་རྗེས་མཚན་པའི་ར་བ་དང་། ཀ་བ་དང་། གདུང་དང་། ཐོག་ཕུབ་ཀྱིས་མཛེས་པར་བྱས་པ། དེ་ལས་ཉུང་ཟད་ཀྱིས་དམའ་བར་གསུང་གི་འཁོར་ལོ་དམར་པོ་རྩིབས་བརྒྱད་པ། པདྨས་ མཚན་ པའི་ ར་ བ་ དང་། ཀ་ བ་ དང་། གདུང་ དང་། ཐོག་ ཕུབ་ ཀྱིས་ མཛེས་པར་བྱས་པ། དེ་ལས་ཉུང་ཟད་ཀྱིས་དམའ་བར་སྐུའི་འཁོར་ལོ་དཀར་པོ་རྩིབས་ བརྒྱད་ པ། འཁོར་ ལོས་ མཚན་ པའི་ ར་བ་དང་། ཀ་བ་དང་། གདུང་དང་། ཐོག་ ཕུབ་ ཀྱིས་ མཛེས་ པར་ བྱས་ པ། དམ་ ཚིག་ གི་ འཁོར་ ལོའི་ ལྷ་ སྣུམ་ ཤར་ སྒོ། བྱང་ ལྗང་ ནུབ་ དམར། ལྷོ་ སེར་ བ། མཚམས་ རྣམས་ སུ་ བུམ་ པ་ གཉིས་ གཉིས་ ཏེ་

བརྒྱད་དང་ལྡན་པ། དབུས་ཕྱུར་བུར་གྱུར་པའི་རྩེ་མོར་རྡོ་རྗེ་དང་ནོར་བུའི་ཏོག་གིས་སྤྲས་པ། རྩིག་པའི་ཕྱི་རོལ་འདོད་ཡོན་གྱི་སྣམ་བུ་དམར་པོའི་སྟེང་ན་མཆོད་པའི་ལྷ་མོ་བཅུ་དྲུག་གི་མཆོད་རྫས་དུ་མ་ཐོགས་ནས་འཁོད་པ། སྒོ་ཁང་བཞིའི་སྟེང་གི་ཐད་སོར་ཀ་བ་བཞི་བཞིས་བཏེག་པའི་རྟ་བབས་སྣམ་བུ་བཅུ་གཅིག་དང་ལྡན་པའི་རྩེ་མོར་པདྨ་ལ་གནས་པའི་ཆོས་ཀྱི་འཁོར་ལོ་དང་། གཡས་གཡོན་དུ་རི་དྭགས་ཕོ་མོ་དང་། སྣམ་བུ་སོ་སོ་ལ་རྒྱལ་མཚན་དང་། བ་དན་ལ་སོགས་པས་བརྒྱན་པའོ། །དེའི་ཕྱི་རོལ་ཏུ་དུར་ཁྲོད་བརྒྱད་ནི། ཤར་དུ་དྲག་ཏུ་གཏུམ་པ། བྱང་དུ་ཚང་ཚིང་འཁྲིགས་པ། ནུབ་ཏུ་ཨུར་ཨུར་འབར་བ། ལྷོར་འཇིགས་སུ་རུང་བ། མེར་ནགས་ཚལ་ཕྱུན་སུམ་ཚོགས་པ། བདེན་བྲལ་དུ་མུན་པ་མི་ཟད་པ། རླུང་དུ་ཀི་ལི་ཀི་ལིའི་སྒྲ་རབ་ཏུ་སྒྲོག་པ། དབང་ལྡན་དུ་ཧ་ཧ་དགོད་པའོ། །ཤིང་བརྒྱད་ནི། ཤར་དུ་ཤི་རི་ཤ །བྱང་དུ་ཨ་ཤྭོ་ཐ། ནུབ་ཏུ་ཀ་ཀོ་ལ། ལྷོ་རུ་ཙུ་ཏ། མེར་ཀ་རཉྫ་བདེན་བྲལ་དུ་ལ་ཏ་པ་ཀྵ་ཏི། རླུང་དུ་པར་ཏི་པ་ཏ། དབང་ལྡན་དུ་ཉྱ་ཏོ། །ཕྱོགས་སྐྱོང་བརྒྱད་ནི། ཤར་དུ་དབང་པོ། བྱང་དུ་གནོད་སྦྱིན། ནུབ་ཏུ་ཆུ་ལྷ། ལྷོར་གཤིན་རྗེ། མེར་བྱིན་ཟ། བདེན་བྲལ་དུ་སྲིན་པོ། རླུང་དུ་རླུང་བདག   དབང་ལྡན་དུ་འབྱུང་པོའོ། །ཀླུ་བརྒྱད་ནི། ཤར་དུ་ནོར་རྒྱས། བྱང་དུ་འཇོག་པོ། ནུབ་ཏུ་སྟོབས་ཀྱི་རྒྱུ། ལྷོར་པདྨ། མེར་ཧུ་ལུན་ཏ། བདེན་བྲལ་དུ་རིགས་ལྡན། རླུང་དུ་དུང་སྐྱོང་། དབང་ལྡན་དུ་པདྨ་ཆེན་པོའོ། །སྤྲིན་གྱི་བདག་པོ་བརྒྱད་ནི། ཤར་དུ་སྒྲ་སྒྲོགས་པ། བྱང་དུ་རྨུགས་པ། ནུབ་ཏུ་མུན་པ་ཅན། ལྷོར་ཀུན་ཏུ་འཁྱིལ། མེར་གང་བ། བདེན་བྲལ་དུ་འབབ་པ། རླུང་དུ་དྲག་པོ། དབང་ལྡན་དུ་འཁྲིགས་པའོ། །ཤིང་རྣམས་ལ་བརྟེན་པའི་ཞིང་སྐྱོང་རྣམས་ནི་སྒོ་མཚམས་མ་བརྒྱད་ཀྱི་

གཟུགས་འཛིན་པའོ། །དུར་ཁྲོད་དེ་དག་ཏུ་ཙུ་ཆེན་པོ་བརྒྱད་དང༌། མེ་ཆེན་པོ་བརྒྱད་དང༌། མཆོད་རྟེན་བརྒྱད་ལ་སོགས་པས་ཡོངས་སུ་གང་བ་སྟེ། གཞན་ཡང་རོ་དང་ཀེང་རུས་དང༌། གསལ་ཤིང་གིས་ཕུག་པ་དང༌། དཔྱངས་པ་དང༌། དུམ་བུ་དང༌། འཐོར་བ་ལ་སོགས་པས་གང་བ། བྱ་དང་གཅན་གཟན་སྣ་ཚོགས་པ་ལང་ལོང་ཀྲུ་ཞིང༌། ལྕེ་སྤྱང་གི་སྒྲས་ཁྱབ་པ། གྲུབ་ཆེན་རྫུ་འཕྲུལ་དང་ལྡན་པའི་སློབ་དཔོན་དང་དཔའ་བོ་དང༌། རྣལ་འབྱོར་མ་དང༌། མཁའ་འགྲོ་དང༌། མཁའ་འགྲོ་མ་དང༌། འཇིགས་པའི་གཟུགས་ཅན་དང་རོ་ལངས་དང་འབྱུང་པོ་དང་སྲིན་མོ་དག་ཤ་ཟ་དུ་མས་ཁྱབ་པ། དངོས་གྲུབ་ཀྱི་རྫས་དང་མཆོད་པ་སྣ་ཚོགས་པས་གང་བའོ། །ནང་གི་ལྷའི་གནས་རྣམས་སུ་ཉི་མའི་དཀྱིལ་འཁོར་གྱི་སྟེང་དུ། དབུས་སུ་འཇིགས་བྱེད་དང་དུས་མཚན་མ། བདེ་ཆེན་འཁོར་ལོའི་མཚམས་བཞིར་ཟླ་བའི་གདན། འཁོར་རྣམས་ལ་མི་རོའི་གདན་རེ་རེའོ། །གཉིས་པ་བརྟེན་པའི་དཀྱིལ་འཁོར་སྒོམ་པ་ལ། དང་པོ་སྦྱོར་བ་དང༌། དཀྱིལ་འཁོར་རྒྱལ་མཆོག་དང་ལས་རྒྱལ་མཆོག་སྟེ་གསུམ་ལས། དང་པོ་ལ་བསྙེན་པ་དང་ཉེར་སྒྲུབ་དང༌། བསྒྲུབ་པ་དང༌། བསྒྲུབ་ཆེན་ཏེ་བཞི་ལས། དང་པོ་ལ། སྔོན་འགྲོ་རྒྱུ་རྡོ་རྗེ་འཛིན་པ་མཛད་པ་དང་བཅས་པ། དངོས་བཞི་འབྲས་བུ་རྡོ་རྗེ་འཛིན་པ་བྱིན་རླབས་དང་བཅས་པའོ།། དང་པོ་ནི།

དབུས་ཀྱི་གདན་གྱི་སྟེང་དུ་གཡོན་བསྐོར་གྱི། ཨ་ཨཱ། ཨི་ཨཱི། ཨུ་ཨཱུ། རྀ་རཱྀ། ལྀ་ལཱྀ། ཨེ་ཨཻ། ཨོ་ཨཽ། ཨཾ་ཨཿ ཕྲག་གཉིས་འཁོད། མཚན་བཟང་པོ་སུམ་ཅུ་རྩ་གཉིས་ཀྱི་ངོ་བོ། དེ་ཡོངས་སུ་གྱུར་པ་ལས་ཟླ་བའི་དཀྱིལ་འཁོར་མེ་ལོང་ལྟ་བུའི་ཡེ་ཤེས། དེའི་སྟེང་དུ་གཡས་བསྐོར་གྱི། ཀ་ཁ་ག་གྷ་ང༌། ཙ་ཚ་ཛ་ཛྷ་ཉ། ཊ་ཋ་ཌ་ཌྷ་ཎ། ཏ་ཐ་ད་དྷ་ན། པ་ཕ་བ་བྷ་མ། ཡ་ར་ལ་ཝ། ཤ་ཥ་ས་ཧ་ཀྵ། ཡ་

ར་ལ་ལྷ་ཊ་རྡྷ་ཕྲག་གཉིས་བགོད། དཔེ་བྱད་བཟང་པོ་བརྒྱད་ཅུའི་ངོ་བོ། དེ་ཡོངས་སུ་གྱུར་པ་ལས་ཉི་མའི་དཀྱིལ་འཁོར་མཉམ་པ་ཉིད་ཀྱི་ཡེ་ཤེས། དེའི་བར་དུ་ཧཱུྃ་དང་ཨོཾ་ལས་རྡོ་རྗེ་དང་ཐོད་པ་ཧཱུྃ་དང་ཨོཾ་གིས་མཚན་པ། སོ་སོར་རྟོག་པའི་ཡེ་ཤེས། དེ་རྣམས་གཅིག་ཏུ་འདྲེས་པར་བྱ་བ་གྲུབ་པའི་ཡེ་ཤེས། དེ་ལས་སྐུ་ཡོངས་སུ་རྫོགས་པ་ཆོས་ཀྱི་དབྱིངས་ཀྱི་ཡེ་ཤེས་ཀྱི་ངོ་བོ་རྒྱ་རྡོ་རྗེ་འཛིན་པ་བཅོམ་ལྡན་འདས་དཔལ་རྡོ་རྗེ་སེམས་དཔའ་འཁོར་ལོ་བདེ་མཆོག་སྐུ་མདོག་དཀར་པོ་ཁྲོ་བོ་ཆེན་པོ་ཞལ་བཞི་ཕྱག་བཞི། རྩ་བའི་ཞལ་དཀར། གཡས་ནག་གཡོན་དམར། རྒྱབ་སེར་བ། ཞལ་ཐམས་ཅད་རྣམ་པར་འགྱུར་བ། སྤྱན་གསུམ་པ་མཆེ་བ་གཙིགས་པ། ཕྱག་དང་པོ་གཉིས་ཀྱིས་རྡོ་རྗེ་དང་དྲིལ་བུ་འཛིན་པས་ཡུམ་ལ་འཁྱུད་པ། འོག་མ་གཉིས་ཀྱིས་ཐོད་པ་བདུད་རྩིས་གང་བ་དང་། བདུད་རྩིའི་རང་བཞིན་གྱི་ཁ་ཊྭཾ་ག་བསྣམས་པ། པདྨ་དང་ཉི་མའི་གདན་གྱི་སྟེང་ན་ཞབས་གཡས་བརྐྱང་པས་དུས་མཚན་མ་དམར་མོའི་ལྟེ་བ་དང་སྙིང་གནས་མནན་པ། ཞབས་གཡོན་བསྐུམ་པས་འཇིགས་བྱེད་ནག་པོ་ཁ་སྦུབ་ཏུ་བསྙེལ་བའི་མགོ་བོ་དང་སྙིང་ག་བརྫིས་པ། རལ་པའི་ཐོར་ཚུགས་དང་། སྣ་ཚོགས་རྡོ་རྗེ་དང་། ཟླ་བ་ཕྱེད་པ་དང་། ཐོད་པ་སྐམ་པོ་ལྔས་དབུ་བརྒྱན་པ། གཙུག་གི་ནོར་བུ་རིན་པོ་ཆེ་དང་། རྣ་ཆ་དང་། མགུལ་རྒྱན་དང་། ཕྱག་གི་གདུ་བུ་དང་། ཚངས་པའི་སྐུད་པ་དང་། ཐལ་ཆེན་ཏེ་ཕྱག་རྒྱ་དྲུག་དང་། སྤྱི་བོའི་འཁོར་ལོ་དང་། སྐ་རགས་དང་། ཞབས་གདུབ་གཡེར་ཁའི་འཕྲེང་བ་དང་བཅས་པ། དཔུང་རྒྱན་དང་སོར་གདུབ་སྟེ་ཉེ་བའི་ཕྱག་རྒྱ་ལྔས་སྐུ་ལ་བརྒྱན་པ། མི་མགོ་རློན་པ་ལྔ་བཅུའི་དོ་ཤལ་དང་། སྟག་གི་པགས་པའི་ཤམ་ཐབས་གྱོན་པ། སྒེག་པ་ལ་སོགས་པའི་གར་དགུ་དང་ལྡན་པ། དེའི་པང་

ན་ཡུམ་རྡོ་རྗེ་ཕག་མོ་སྐུ་མདོག་དམར་མོ་ཞལ་གཅིག་ཕྱག་གཉིས། སྤྱན་གསུམ་མ། དྲག་མོ་ཆེན་མོ་བསྐལ་པའི་མེ་ལྟར་གཟི་བརྗིད་འབར་བ། ཕྱག་གཡོན་པའི་བདུད་དང་གདུག་པའི་ཁྲག་དང་མིའི་རྒྱུ་མའི་གང་བའི་ཐོད་པ་འཛིན་པས་ཡབ་ལ་འཁྱུད་པའི་ཚུལ་གྱིས་སྟོབས་པ། གཡས་པས་རྡོ་རྗེ་དང་སྡིགས་འཛུབ་ཀྱིས་ཕྱོགས་ཐམས་ཅད་དུ་བསྡིགས་པ། དབུ་སྐྲ་གྲོལ་བ། ཞབས་གཡོན་བརྐྱངས་ཤིང་གཡས་བསྐུམ་པས་བཅོམ་ལྡན་འདས་ལ་ལེགས་པར་འཁྱུད་པ་གཅེར་བུའི་མཆོག་མི་མགོ་སྐམ་པོ་ལྔའི་དབུ་རྒྱན་དང་། སྐམ་པོ་ལྔ་བཅུའི་དོ་ཤལ་ཅན། འཁོར་ལོ་སྙན་རྒྱན་མགུར་ཆུ་གདུབ་བུའི་ཚོགས་དང་འོག་པག་སྟེ། རུས་པའི་རྒྱན་ལྔས་བརྒྱན་པ། ཁྲག་གསོལ་བ་ལ་དགེས་ཤིང་། ཧཱ་ཀ་ནས་ཁྲག་འཛག་པའོ། །སྣང་བ་དང་ལྷག་མཐོང་དང་ཐུགས་རྗེ་ཆེན་པོའི་ངོ་བོ་ནི་ཡབ་ཡིན་ལ། སྟོང་པ་དང་ཞི་གནས་དང་བདེ་བ་ཆེན་པོའི་ངོ་བོ་ནི་ཡུམ་ཡིན་ཞིང་། གཉིས་ཀའང་བསྐལ་པའི་མེ་ལྟ་བུའི་དབུས་ན་བཞུགས་པའོ། །དེ་ནས་ཡུམ་གྱི་མངལ་གནས་སུ་སྐད་ཅིག་གིས་ལྷ་དྲུག་ཅུ་རྩ་གཉིས་ཀྱི་དཀྱིལ་འཁོར་གཞལ་ཡས་ཁང་དང་བཅས་པ་གྲུབ་པར་གྱུར། གཙོ་བོ་ཡབ་ཡུམ་རྗེས་སུ་ཆགས་པས་ཁ་སྦྱོར་ནང་གི་འདོད་པའི་ཡོན་ཏན་ལྔའི་བདེ་བ་སྐུ་ཉམས་སུ་སྤྱར་ཞིང་རྡོ་རྗེ་དང་པདྨའི་འཁོར་ལོའི་ལྟེ་བ་ལུ་གུར་རྒྱུད་དུ་བཅིངས་པའི་སྦྱོར་བས་འདོད་ཆགས་ཆེན་པོའི་འོད་ཟེར་ཐུགས་ཀ་ནས་སྤྲོས་སེམས་ཅན་གྱི་ཁམས་མ་ལུས་པ་བཀུག་ནས་ནང་གི་དཀྱིལ་འཁོར་གྱི་སྒོ་བཞི་ཕྱེ་བ་ནས་ཞུགས། བྱང་ཆུབ་ཀྱི་སེམས་ཀྱིས་དབང་བསྐུར་བས་སྒྲིབ་པ་གསུམ་དག ཡེ་ཤེས་ཡོངས་སུ་རྫོགས། དཔལ་འཁོར་ལོ་སྡོམ་པ་ཡབ་ཡུམ་གྱིས་སྐུར་གྱུར་ནས་ཕྱིར་སྤྲོས་ཏེ་སྐད་ཅིག་དེ་ཉིད་ལ་རང་རང་གི་ཞིང་དུ་གཤེགས་པར་གྱུར། རྒྱུ་རྡོ་རྗེ་

འཛིན་པ་ཡབ་ཡུམ་སྙོམས་པར་ཞུགས། དགའ་བའི་སྒྲས་ནམ་མཁའི་ན་དའམ་ཧཱུྃ་ཡིག་དང་དེ་བཞིན་གཤེགས་པ་ཐམས་ཅད་སྤྱན་དྲངས། བདག་གི་ཞལ་ནས་ཞུགས། སྙིང་གར་འོད་དུ་ཞུ། རྡོ་རྗེའི་ལམ་ནས་ཡུམ་གྱི་པདྨར་བབས་པ་ལས་ཡབ་ཡུམ་གཉིས་འོད་དུ་ཞུ་ནས། ཐིག་ལེའི་རང་བཞིན་འོད་ཀྱི་ཕུང་པོ་དཀར་ལ་དམར་བའི་མདངས་ཅན་དུ་གྱུར། གཉིས་པ་ནི།

དེ་ནས་རང་བཞིན་གྱི་གནས་ནས་སངས་རྒྱས་ཐམས་ཅད་འདུས་པ་དང་། ཐིག་ལེ་ལས་བྱུང་བའི་སངས་རྒྱས་རྣམས་ཀྱིས། ཨོཾ་མ་ཧཱ་སུ་ཁ་བཛྲ་སཏྭ་ཛ་ཧཱུྃ་བཾ་ཧོཿ སུ་ར་ཏ་སྟྭཾ་དྲྃ་ཤྲཱ་ཧོ། ཞེས་བསྐུལ། སངས་རྒྱས་རྣམས་ཐིག་ལེ་ལ་ཐིམ་ཏེ། ཐིག་ལེ་དེ་ཧཱུྃ་དང་ཨཾ་གཉིས་སུ་གྱུར། དེ་ལས་འབྲས་བུ་རྡོ་རྗེ་འཛིན་པ་བཅོམ་ལྡན་འདས་དཔལ་ཧེ་རུ་ཀ་འཁོར་ལོ་བདེ་མཆོག་སྐུ་མདོག་མཐིང་ནག ཆེས་ཆེར་ཁྲོས་པ་དྲག་ཤུལ་ཆེན་པོ་ཆགས་པའི་ཉམས་དང་འདྲེས་པ། ཞལ་བཞི་ཕྱག་བཅུ་གཉིས་པ། རྩ་བའི་ཞལ་ཤིན་ཏུ་གནག་པ། གཡས་ཞལ་ཀུནྡ་ལྟར་དཀར་བ་གཡོན་ཞལ་པདྨ་རཱ་ག་ལྟར་དམར་བ། རྒྱབ་ཞལ་སེར་པོ་གསེར་ལྟར་འབར་བ། ཞལ་ཐམས་ཅད་རྣམ་པར་འགྱུར་བ། སྤྱན་གསུམ་པ། མཆེ་བ་གཙིགས་པ། ཕྱག་དང་པོ་གཉིས་ཀྱིས་རྡོ་རྗེ་དང་དྲིལ་བུ་འཛིན་པས་ཡུམ་ལ་འཁྱུད་པ། དེའི་འོག་མ་གཉིས་ཀྱིས་གླང་པོ་ཆེའི་པགས་པ་བརྐྱངས་ཏེ་འཛིན་པ། གསུམ་པ་གཉིས་ན་ཌ་མ་རུ་དང་ཁ་ཊྭཱཾ་ག བཞི་པ་གཉིས་ན་དགྲ་སྟ་དང་ཞགས་པ། ལྔ་པ་གཉིས་ན་མདུང་རྩེ་གསུམ་པ་དང་། ཁྲག་གིས་གང་བའི་ཐོད་པ། དྲུག་པ་གཉིས་ཀྱིས་གྲི་གུག་དང་ཚངས་པའི་མགོ་བོ་བསྣམས་པ། པདྨ་དང་ཉི་མའི་གདན་གྱི་སྟེང་ན་ཞབས་གཡས་བརྐྱང་པས་དུས་མཚན་མ་དམར་མོའི་ལྟེ་བ་དང་སྐྱེ་གནས་མནན་པ་ཞབས་ཡོན

བསྐུམ་པས་འཇིགས་བྱེད་ནག་པོ་ཁ་བྱབ་ཏུ་བསྐྱིལ་བའི་མགོ་བོ་དང་སྙིང་ག་
བརྡེགས་པ། རལ་པའི་ཐོར་ཚུགས་དང་། སྣ་ཚོགས་རྡོ་རྗེ་དང་། ཟླ་བ་ཕྱེད་པ་དང་།
ཐོད་པ་སྐམ་པོ་ལྔས་དབུ་རྒྱན་པ། གཙུག་གི་ནོར་བུ་རིན་པོ་ཆེ་དང་། རྣ་ཆ་དང་།
མགུལ་རྒྱན་དང་། ཕྱག་གི་གདུ་བུ་དང་། ཚངས་པའི་སྐུད་པ་དང་། ཐལ་ཆེན་ཏེ་
ཕྱག་རྒྱ་དྲུག་དང་། སྤྱི་བོའི་འཁོར་ལོ་དང་། སྐྲ་རགས་དང་། ཞབས་གདུབ་གཡེར་
ཁའི་འཕྲེང་བ་དང་བཅས་པ་དང་། དཔུང་རྒྱན་དང་སོར་གདུབ་སྟེ་ཉེ་བའི་ཕྱག་རྒྱ་
ལྔས་སྐུ་ལ་བརྒྱན་པ། མི་མགོ་རློན་པ་ལྔ་བཅུའི་དོ་ཤལ་དང་། སྟག་གི་པགས་པའི་
ཤམ་ཐབས་གྲོལ་བ། སྙིགས་པ་ལ་སོགས་པའི་ཀར་དགུ་དང་ལྡན་པ། དེའི་པང་
ན་ཡུམ་རྡོ་རྗེ་ཕག་མོ་སྐུ་མདོག་དམར་མོ་ཞལ་གཅིག་ཕྱག་གཉིས་སྤྱན་གསུམ་མ།
དྲག་མོ་ཆེན་མོ་བསྐལ་པའི་མེ་ལྟར་གཟི་བརྗིད་འབར་བ། ཕྱག་གཡོན་པས
བདུད་དང་གདུག་པའི་ཁྲག་དང་མིའི་ཀླུ་མས་གང་བའི་ཐོད་པ་འཛིན་པས་ཡབ་ལ་
འཁྱུད་པའི་ཚུལ་གྱིས་སྟོབས་པ། གཡས་པས་རྡོ་རྗེ་དང་སྡིགས་འཛུབ་ཀྱིས་ཕྱོགས་
ཐམས་ཅད་དུ་བསྡིགས་པ། དབུ་སྐྲ་གྲོལ་བ། ཞབས་གཡོན་བརྐྱངས་ཤིང་གཡས་
བསྐུམས་པས་བཅོམ་ལྡན་འདས་ལ་ལེགས་པར་འཁྱུད་པ། །གཅེར་བུའི་མཆོག་
མི་མགོ་སྐམ་པོ་ལྔའི་དབུ་རྒྱན་དང་། སྐམ་པོ་ལྔ་བཅུའི་དོ་ཤལ་ཅན། འཁོར་ལོ་
སྙན་རྒྱན་མགུར་ཆུ་གདུ་བུའི་ཚོགས་དང་འོག་པག་སྟེ། རུས་པའི་རྒྱན་ལྔས་བརྒྱན་
པ། ཁྲག་གསོལ་བ་ལ་དགེས་ཤིང་། ཧྲཱི་ག་ནས་ཁྲག་འཛག་པའོ། །སྣང་བ་དང་
ལྷག་མཐོང་དང་ཐུགས་རྗེ་ཆེན་པོའི་ངོ་བོ་ནི་ཡབ་ཡིན་ལ། སྟོང་པ་དང་ཞི་གནས
དང་བདེ་བ་ཆེན་པོའི་ངོ་བོ་ནི་ཡུམ་ཡིན་ཞིང་། གཉིས་ཀའང་བསྐལ་པའི་མེ་ལྟ
བུའི་དབུས་ན་བཞུགས་པའོ། །ཞེས་པའི་བར་སྔར་བཞིན་ནོ། །སུམྦྷ་བརྗོད་པའི་ཞལ

བཞི་བྱིན་གྱིས་རླབས་པ་དང་། ཨོཾ་ཧྨཾ་ཧྣ་ཧུ་སྭ་ཧྤ་ཕ་ཨཱུ་ཧྨ་ཀོཊི་ཧཾ། ཞེས་ང་རྒྱལ་བརྟན་ངོ་། །

གཉིས་པ་ཉེར་བསྒྲུབ་ནི་གོ་ཆ་འགོད་པ་སྟེ། སྙིང་ཁར་ཨོཾ་ཨོཾ་ཧ་དཀར་པོ་རྡོ་རྗེ་སེམས་དཔའ་འམ། མགོ་བོར་ཨོཾ་ན་མ་ཧེ་སེར་པོ་རྣམ་པར་སྣང་མཛད། སྤྱི་གཙུག་ཏུ་ཨོཾ་སྭཱ་ཧཱ་ཧཱུཾ་དམར་པོ་པདྨ་གར་གྱི་དབང་ཕྱུག ཕྲག་པ་གཉིས་སུ་ཨོཾ་བཽ་ཥཊ་ཧེ་ནག་པོ་དཔལ་ཧེ་རུ་ཀ མིག་གཉིས་སུ་ཨོཾ་ཧཱུཾ་ཧཱུཾ་ཧོ་དམར་སེར་རྡོ་རྗེ་ཉི་མ། ཚོགས་ཆེན་བརྒྱད་ལ་ཨོཾ་ཕཊ་ཧཾ་ལྗང་ཁུ་ཧ་མཆོག་གི་ང་བོ། ལྟེ་བར་ཨོཾ་ཨོཾ་བཾ་དམར་མོ་རྡོ་རྗེ་ཕག་མོ། སྙིང་ཁར་ཨོཾ་ཧཾ་ཡོཾ་སྔོན་མོ་གཤིན་རྗེ་མ། ཁར་ཨོཾ་ཧྲཱིཾ་མོཾ་དཀར་མོ་རྨོངས་བྱེད་མ། དཔྲལ་བར་ཨོཾ་ཧྲཱིཾ་ཧྲཱིཾ་སེར་མོ་བསྐྱོད་བྱེད་མ། སྤྱི་གཙུག་ཏུ་ཨོཾ་ཧཱུཾ་ཧཱུཾ་ལྗང་ཁུ་སྐྲག་བྱེད་མ། ཚོགས་ཆེན་བརྒྱད་ལ་ཨོཾ་ཕཊ་ཕཊ་དུད་ཁ་ཙཎྜི་ཀཱའི་ངོ་བོ། རྡོ་རྗེ་སེམས་དཔའ་དང་རྨོངས་བྱེད་མ་ཟླ་བའི་གདན། གཞན་རྣམས་ཉི་མའི་གདན་ལ་གནས་པ་སྟེ་ཡབ་ཀྱི་གནས་སུ་ཡང་ཡུམ་དང་། ཡུམ་གྱི་གནས་ཡང་ཡབ་གཉིས་སུ་མེད་པར་གྱུར། གསུམ་པ་བསྒྲུབ་པ་ལ་རྡོ་རྗེ་གསུམ་བྱིན་གྱིས་རླབས་པ་ནི། ཡབ་ཀྱི་སྙིང་ཁར་ཟླ་བ་ལ་གནས་པའི་ཧཱུཾ་སྔོན་པོ་ཐུགས་རྡོ་རྗེ། ལྐོག་མར་ཨོཾ་ཧྲི་ཧ་ཧ་ཧཱུཾ་ཧཱུཾ་ཕཊ་དམར་པོ་གསུང་རྡོ་རྗེ། དཔྲལ་བར་ཨོཾ་ཤྲཱི་བཛྲ་ཧེ་ཧེ་རུ་རུ་ཀཾ་ཧཱུཾ་ཧཱུཾ་ཕཊ། ཌཱ་ཀི་ནཱི་ཛཱ་ལ་སཾ་བ་རཾ་སྭཱཧཱ། དཀར་པོ་སྐུ་རྡོ་རྗེའོ། །ཡུམ་གྱི་སྙིང་ཁར་ཨོཾ་སརྦ་བུདྡྷ་ཌཱ་ཀི་ནཱི་ཡེ་བཛྲ་ཝརྞྞི་ཡེ་ཧཱུཾ་ཧཱུཾ་ཕཊ་སྭཱཧཱ་ནག་པོ་ཐུགས་རྡོ་རྗེ་མ་ལྐོག་མར་ཨོཾ་ཧྲཱིཾ་ཧྲཱིཾ་ཧཱུཾ་ཧཱུཾ་ཕཊ། དམར་པོ་གསུང་རྡོ་རྗེ་མ། དཔྲལ་བར་ཨོཾ་བཛྲ་བཻ་རོ་ཙ་ནཱི་ཡེ་ཧཱུཾ་ཧཱུཾ་ཕཊ་སྭཱཧཱ། དཀར་པོ་སྐུ་རྡོ་རྗེ་མའོ། །གནས་ལྔ་བྱིན་གྱིས་བརླབ་པ་ནི། གཉིས་ཀའི་སྤྱི་བོར་ཨོཾ་དཀར་པོ་རྣམ་པར་སྣང་མཛད། སྙིང་གར་ཧཱུཾ་སྔོན་པོ་མི་བསྐྱོད་པ། ཟེའུ་འབྲུ་ལ་ཨཱཿ དམར་པོ་སྣང་བ་མཐའ་ཡས། ལྟེ་བར་སྭ་སེར་པོ་རིན་ཆེན་འབྱུང་ལྡན། བརླར་ཧཱ

ལྷུང་ཁུ་དོན་ཡོད་གྲུབ་པའི་ངོ་བོར་གྱུར། བཞི་པ་སྒྲུབ་ཆེན་ལ་བཞི་ལས། དང་པོ་ཡེ་ཤེས་པ་དགུག་པ་ནི། སྙིང་གའི་ཧཱུྃ་ལས་འོད་ཟེར་ལྕགས་ཀྱུ་ལྟ་བུར་འཕྲོས་པས། འཁོར་ལོ་བདེ་མཆོག་ཡབ་ཡུམ་སྤྱན་དྲངས། ཛཻཾ། ཞེས་བརྗོད་ཅིང་། འབར་བའི་ཕྱག་རྒྱ་དཔྲལ་བར་བཞག་ལ་གཡོན་དུ་བསྐྱུར་ཞིང་མིག་གྱེན་དུ་བལྟ། རྐང་པ་གཡོན་པས་གཡས་པ་གནོན་ནོ།། དེ་ནས། ཛཿཧཱུྃ་བཾ་ཧོཿ ཞེས་བརྗོད་དེ་དམ་ཚིག་པ་ལ་བསྟིམ། ཨོཾ་ཡོ་ག་ཤུདྡྷ་སརྦ་དྷརྨཱ་ཡོ་ག་ཤུདྡྷོ྅ཧཾ། ཞེས་བརྗོད། གཉིས་པ་དབང་བསྐུར་བ་ནི། སླར་ཡང་སྙིང་གའི་ཧཱུྃ་ལས་འོད་ཟེར་ལྕགས་ཀྱུ་ལྟ་བུའི་འཕྲོས་པས། དབང་གི་ལྷ་དཔའ་བོ་དང་རྣལ་འབྱོར་མ་ཐམས་ཅད་ཛཻཾ། ཁྱེད་རྣམས་ཀྱིས་བདག་ལ་དབང་བསྐུར་དུ་གསོལ། ཞེས་གསོལ་བ་བཏབ་པས། དེ་བཞིན་གཤེགས་པ་ལྷ་མོའི་ཚོགས་དང་བཅས་པ་རྣམས་ཀྱིས། ཇི་ལྟར་བལྟམས་པ་ཙམ་གྱིས་ནི། །དེ་བཞིན་གཤེགས་ཀུན་ཁྲུས་གསོལ་ལྟར། །ལྷ་ཡི་ཆུ་ནི་དག་པ་ཡིས། །དེ་བཞིན་བདག་གིས་ཁྲུས་བགྱིའོ། ཨོཾ་སརྦ་ཏ་ཐཱ་ག་ཏ་ཨ་བྷི་ཥེ་ཀ་ས་མ་ཡ་ཤྲཱི་ཧཱུྃ། ཞེས་བརྗོད་ཅིང་། དབང་བསྐུར་བས་ལུས་ཐམས་ཅད་བྱང་ཆུབ་སེམས་ཀྱི་ཆུ་རྒྱུན་གྱིས་གང་སྟེ། ལུས་ངག་ཡིད་གསུམ་གྱི་དྲི་མ་སྦྱངས་ནས་ཆུའི་ལྷག་མ་ཡར་ལུད་པ་ལས་ཡབ་ཡུམ་གཉིས་ཀ་ལ་མི་བསྐྱོད་པས་དབུ་བརྒྱན། གསུམ་པ་མཆོད་པ་ནི། ཨོཾ་སརྦ་ཏ་ཐཱ་ག་ཏ་ཤྲཱི་ཙཀྲ་སཾ་བ་ར། ཞེས་པ་སྔོན་དུ་འགྲོ་བའི་ཆུ་གཉིས་དང་ཉེར་སྤྱོད་ལྔས་མཆོད། ཡབ་ཡུམ་གྱི་སྙིང་པོ་བརྗོད་ཅིང་ནང་མཆོད་འབུལ་ལོ།།

བཞི་པ་རྗེས་ཆགས་ཀྱི་རྒྱས་གདབ་ནི། ཡུམ་གྱི་མཁའ་ཨཱཿལས་པདྨ་དམར་པོ་འདབ་མ་གསུམ་པ་ཟླེའུ་འབྲུའི་ནང་དུ་ཡི་གེ་ཧྲཱ་དམར་པོ། ཡབ་ཀྱི་གསང་གནས་ཧཱུྃ་ལས་རྡོ་རྗེ་སྔོན་པོ་རྩེ་ལྔ་པ་ནོར་བུའི་ནང་དུ་ཡི་གེ་ཕཊ་དཀར་པོའོ། །ཡབ་ཡུམ་གཉིས་རྗེས་སུ་ཆགས་པ་སྙོམས་པར་ཞུགས་པས་ཟག་པ་མེད་པའི་བདེ་བ་ཆེན་པོས་རྒྱུད་

གང་བར་གྱུར། གཉིས་པ་དཀྱིལ་འཁོར་རྒྱལ་མཆོག་ལ། རྒྱུ་ཐིག་ལེ་སྒྲུབ་པ། འབྲས་བུ་དཀྱིལ་འཁོར་བསྐྱེད་དེ་སྒྲོ་བ། ཡང་དག་བྱིན་གྱིས་རླབས་པ། མཆོད་ཅིང་བསྟོད་པར་བྱ་བ་སྟེ་ལྔ་ལས། དང་པོ་ནི་སྔར་ཡང་ཡབ་ཡུམ་སྙོམས་པར་ཞུགས།

ཨོཾ་སརྦ་ཏ་ཐཱ་ག་ཏ་ཨ་ནུ་རཱ་ག་ཎ་བཛྲ་སྭ་བྷཱ་ཝ་ཨཱཏྨ་ཀོ྅་ཧཾ། གཙོ་བོའི་ཐུགས་ཀའི་ཧཱུྃ་ལས་འོད་ཟེར་འཕྲོས་པས་བདེ་བར་གཤེགས་པ་རྣམས་སྤྱན་དྲངས། སྨིན་མཚམས་ནས་ཞུགས་ཨ་ཝ་དྷཱུ་ཏཱིའི་ལམ་ནས་སྙིང་ཁར་བབས། ལྟེ་བའི་ཨཾ་གི་འོད་ཀྱིས་ཞུ། རྡོ་རྗེའི་ལམ་ནས་ཡུམ་གྱི་མཁར་བབས་པར་གྱུར། གཉིས་པ་ནི། ཐིག་ལེ་དཀར་དམར་འདྲེས་པ་དེ་ལས་རྟེན་དང་བརྟེན་པའི་དཀྱིལ་འཁོར་དུས་གཅིག་ཏུ་གྲུབ་པ་ནི། རིན་པོ་ཆེ་སྣ་ཚོགས་ལས་གྲུབ་པའི་གཞལ་ཡས་ཁང་འཁོར་ལོའི་རིམ་པ་བཞི་ལྡའི་གདན་དང་བཅས་པ། དབུས་ཀྱི་གདན་གྱི་སྟེང་དུ་བཅོམ་ལྡན་འདས་དཔལ་ཧེ་རུ་ཀ་འཁོར་ལོ་བདེ་མཆོག་སྐུ་མདོག་མཐིང་ནག་ཆེས་ཆེར་བྲིས་པ་དྲག་ཤུལ་ཆེན་པོ་ཆགས་པའི་ཉམས་དང་འདྲེས་པ། ཞལ་བཞི་ཕྱག་བཅུ་གཉིས་པ། རྩ་བའི་ཞལ་ཤིན་ཏུ་གནག་པ། གཡས་ཞལ་ཀུན་ལྟར་དཀར་བ་གཡོན་ཞལ་པདྨ་རཱ་ག་ལྟར་དམར་བ། རྒྱབ་ཞལ་སེར་པོ་གསེར་ལྟར་འབར་བ། ཞལ་ཐམས་ཅད་རྣམ་པར་འགྱུར་བ། སྤྱན་གསུམ་པ་མཆེ་བ་གཙིགས་པ། ཕྱག་དང་པོ་གཉིས་ཀྱིས་རྡོ་རྗེ་དང་དྲིལ་བུ་འཛིན་པས་ཡུམ་ལ་འཁྱུད་པ། དེའི་འོག་མ་གཉིས་ཀྱིས་གླང་པོ་ཆེའི་པགས་པ་བརྒྱངས་ཏེ་འཛིན་པ། གསུམ་པ་གཉིས་ན་ཌཱ་མ་རུ་དང་ཁ་ཊྭཱཾ་ག བཞི་པ་གཉིས་ན་དགྲ་སྟ་དང་ཞགས་པ། ལྔ་པ་གཉིས་ན་མདུང་རྩེ་གསུམ་པ་དང་ཁྲག་གིས་གང་བའི་ཐོད་པ། དྲུག་པ་གཉིས་ཀྱིས་གྲི་གུག་དང་ཚངས་པའི་མགོ་བོ་བསྣམས་པ། པདྨ་དང་ཉི་མའི་གདན་གྱི་སྟེང་ན་ཞབས་གཡས

བརྐྱང་པས་དུས་མཚན་མ་དམར་པོའི་ལྟེ་བ་དང་སྐྱི་གནས་མནན་པ། ཞབས་གཡོན་བསྐུམ་པས། འཇིགས་བྱེད་ནག་པོ་ཁ་བུབ་ཏུ་བརྐྱལ་བའི་མགོ་བོ་དང་སྙིང་ག་བརྫིས་པ། རལ་པའི་ཐོར་ཚུགས་དང་། སྣ་ཚོགས་རྡོ་རྗེ་དང་། ཟླ་བ་ཕྱེད་པ་དང་། ཐོད་པ་སྐམ་པོ་ལྔས་དབུ་རྒྱན་པ། གཙུག་གི་ནོར་བུ་རིན་པོ་ཆེ་དང་། རྣ་ཆ་དང་། མགུལ་རྒྱན་དང་། ཕྱག་གི་གདུ་བུ་དང་། ཚངས་པའི་སྐུད་པ་དང་། ཐལ་ཆེན་ཏེ་ཕྱག་རྒྱ་དྲུག་དང་། སྐྱི་བོའི་འཁོར་ལོ་དང་། སྐ་རགས་དང་། ཞབས་གདུབ་གཡེར་ཁའི་འཕྲེང་བ་དང་བཅས་པ། དཔུང་རྒྱན་དང་སོར་གདུབ་སྟེ་ཉེ་བའི་ཕྱག་རྒྱ་ལྔས་སྐུ་ལ་བརྒྱན་པ། མི་མགོ་རློན་པ་ལྔ་བཅུའི་དོ་ཤལ་དང་། སྟག་གི་པགས་པའི་ཤ་ཐབས་གྲོལ་བ། སྐྲག་པ་ལ་སོགས་པའི་གར་དགུ་དང་ལྡན་པ། དེའི་པང་ན་ཡུམ་རྡོ་རྗེ་ཕག་མོ་སྐུ་མདོག་དམར་པོ་ཞལ་གཅིག་ཕྱག་གཉིས། སྤྱན་གསུམ་མ། དྲག་མོ་ཆེན་མོ་བསྐལ་པའི་མེ་ལྟར་གཟི་བརྗིད་འབར་བ། ཕྱག་གཡོན་པས་བདུད་དང་གདུག་པའི་ཁྲག་དང་མིའི་རྒྱུ་མས་གང་བའི་ཐོད་པ་འཛིན་པས་ཡབ་ལ་འཁྱུད་པའི་ཚུལ་གྱིས་སྟོབ་པ། གཡས་པས་རྡོ་རྗེ་དང་སྡིགས་འཛུབ་ཀྱིས་ཕྱོགས་ཐམས་ཅད་བསྡིགས་པ། དབུ་སྐྲ་གྲོལ་བ། ཞབས་གཡོན་བརྐྱངས་ཤིང་གཡས་བསྐུམས་པས་བཅོམ་ལྡན་འདས་ལ་ལེགས་པར་འཁྱུད་པ། གཅེར་བུའི་མཆོག་མི་མགོ་སྐམ་པོ་ལྔའི་དབུ་རྒྱན་དང་། སྐམ་པོ་ལྔ་བཅུའི་དོ་ཤལ་ཅན། འཁོར་ལོ་སྡོན་རྒྱན་མགུར་ཆུ་གདུ་བུའི་ཚོགས་དང་འོག་པག་སྟེ། རུས་པའི་རྒྱན་ལྔས་བརྒྱན་ལ། ཁྲག་གསོལ་བ་ལ་དགེས་ཤིང་། ཧྲཱ་ག་ནས་ཁྲག་འཛག་པའོ། །སྣང་བ་དང་ལྷག་མཐོང་དང་ཐུགས་རྗེ་ཆེན་པོའི་ངོ་བོ་ནི་ཡབ་ཡིན་ལ། སྟོང་པ་དང་ཞི་གནས་དང་བདེ་བ་ཆེན་པོའི་ངོ་བོ་ནི་ཡུམ་ཡིན་ཞིང་། གཉིས་ཀའང་བསྐལ་པའི་མེ་ལྟ་བུའི་

དབུས་ན་བཞུགས་པའོ། །ཤར་དུ་མཁའ་འགྲོ་མ་སྔོ་སྐྱ། བྱང་དུ་ལཱ་མ་ལྗང་སྐྱ། ནུབ་ཏུ་ཁཎྜ་རོ་ཧཱ་དམར་སྐྱ། ལྷོར་གཟུགས་ཅན་མ་སེར་སྐྱ། ཐམས་ཅད་ཀྱང་ཞལ་གཅིག་ཕྱག་གཉིས་སྤྱན་གསུམ་མ། གཡས་གྲི་གུག །གཡོན་པ་རྣམས་བདུད་རྩིས་གང་བའི་ཐོད་པ་ལ་རིམ་པས། གླང་པོ་ཆེ། ཅེ་སྤྱང་སྐྱེས་པ། བ་ལང་རྣམས་ཀྱིས་མཚན་པ་བསྣམས་པ། སྐྲ་གྲོལ་བ། ཕྱག་རྒྱ་ལྔ་སོགས་རྒྱན་ཐམས་ཅད་ཀྱིས་བརྒྱན་པ། །མི་རོའི་སྟེང་དུ་གཡས་བརྐྱང་བའི་གར་གྱིས་བཞུགས་པའོ། །མཚམས་བཞིར་མ་དང་ཕ་དང་རྒྱལ་པོ་དང་། རྒྱལ་རིགས་གཉིས་ཀྱི་གང་བའི་ཐོད་པ་བཞི་སངས་རྒྱས་ཀྱི་གཟུགས་ཀྱིས་མཚན་པའོ། །དེའི་ཕྱི་རོལ་ཏུ་ཐུགས་ཀྱི་འཁོར་ལོའི་ཤར་ཕྱོགས་པུ་ལི་ར་མ་ལ་ཡ་ར་ཁཎྜ་ཀ་པཱ་ལ་དང་། རབ་གཏུམ་མོ། བྱང་ཕྱོགས་ཛཱ་ལན་ད་ར་ར་མ་ཧཱ་ཀཾ་ཀ་ལ་དང་གཏུམ་པའི་མིག་ཅན་མ། ནུབ་ཕྱོགས་ཨོ་ཊེ་ཡ་ནར་ཀཾ་ཀཱ་ལ་དང་འོད་ལྡན་མ། ལྷོ་ཕྱོགས་ཨརྦུ་ཏ་ར་མཆེ་བ་རྣམ་པར་གཙིགས་པ་དང་སྣ་ཆེན་མ། ཤར་ལྷོ་གོ་དཱ་ཝ་རིར་སུ་ར་བཻ་རི་དང་བརྟན་པའི་བློ་ཅན་མ། ལྷོ་ནུབ་རཱ་མེ་ཤྭ་རར་འོད་དཔག་མེད་དང་མིའུ་ཐུང་མ། ནུབ་བྱང་དེ་བཱི་ཀོ་ཊར་རྡོ་རྗེའི་འོད་དང་ལྟྭའི་དབང་ཕྱུག་མ། བྱང་ཤར་མཱ་ལ་བར་རྡོ་རྗེའི་སྐྲ་དང་ཞིང་གྲིབ་མ་སྟེ་ཐུགས་ཀྱི་གསང་བ་བསམ་གྱིས་མི་ཁྱབ་པའི་ངོ་བོ་ཁ་དོག་ནག་པོའོ། །དེའི་ཕྱི་རོལ་ཏུ། གསུང་གི་འཁོར་ལོའི་ཤར་ཕྱོགས་ཀཱ་མ་རཱུ་པར་ཨཾ་ཀུ་རི་དང་ཨེ་ར་བ་ཏཱི། བྱང་ཕྱོགས་ཨོ་ཊྲར་རྡོ་རྗེ་རལ་པ་ཅན་དང་འཇིགས་བྱེད་ཆེན་མོ། ནུབ་ཕྱོགས་ཏྲི་ཤ་ཀུ་ནེར་དཔའ་བོ་ཆེན་པོ་དང་རླུང་གི་ཤུགས་ཅན་མ་ལྷོ་ཕྱོགས་ཀོ་ས་ལར་རྡོ་རྗེ་ཧཱུཾ་མཛད་དང་ཆང་འཐུང་མ། ཤར་ལྷོར་ཀ་ལིངྐར་རབ་ཏུ་བཟང་པོ་དང་ཤྲཱུ་མ་དེ་ཝཱི། ལྷོ་ནུབ་ལཾ་པ་ཀར་རྡོ་རྗེ་བཟང་པོ་དང་ཤིན་ཏུ་བཟང་མོ། །ནུབ

བྱང་ཀཱིརྟིར་འཇིགས་བྱེད་ཆེན་པོ་དང་ཧ་ཧྣ་མ། བྱང་ཤར་ཧེ་མ་ལ་ཡར་མིག་མི་བཟང་དང་ཁ་གཱ་ན་ན་སྟེ་གསུང་གི་གསང་བ་བསམ་གྱིས་མི་ཁྱབ་པའི་ངོ་བོ་ཁ་དོག་དམར་པོའོ། །དེའི་ཕྱི་རོལ་ཏུ་སྐུའི་འཁོར་ལོའི་ཤར་ཕྱོགས་པྲེ་ཏ་པུ་རིར་སྟོབས་པོ་ཆེ་དང་། འཁོར་ལོའི་ཞགས་ཅན་མ། བྱང་ཕྱོགས་གྲི་ཏ་དེ་བར་རིན་ཆེན་རྡོ་རྗེ་དང་ཁཊྭ་རོ་ཧེ། ནུབ་ཕྱོགས་སོ་སཽ་རཥྚྲ་ཧ་མགྲིན་དང་ཤཱཀྟི་ནཱི། ལྷོ་ཕྱོགས་སུ་ཨརྦ་དཱི་པར་ནམ་མཁའི་སྙིང་པོ་དང་འཁོར་ལོའི་གོ་ཆ་མ། ཤར་ལྷོ་ན་ག་རར་དཔལ་ཧེ་རུ་ཀ་དང་ཞིན་ཏུ་དཔའ་མོ། ལྷོ་ནུབ་སིནྡྷུར་པདྨ་གར་གྱི་དབང་ཕྱུག་དང་སྟོབས་ཆེན་མ། ནུབ་བྱང་མ་རུ་ར་རྣམ་པར་སྣང་མཛད་དང་འཁོར་ལོས་སྒྱུར་མ། བྱང་ཤར་ཀུ་ལུ་སྟ་ར་རྡོ་རྗེ་སེམས་དཔའ་དང་བརྩོན་འགྲུས་ཆེན་མོ་སྟེ་སྐུའི་གསང་བ་བསམ་གྱིས་མི་ཁྱབ་པའི་ངོ་བོ་ཁ་དོག་དཀར་པོའོ། །ཁཎྜ་ཀ་པཱ་ལ་ལ་སོགས་པའི་དཔའ་བོ་ཉེར་བཞི་ཐམས་ཅད་དཔལ་ཧེ་རུ་ཀའི་རིགས་ལས་བྱུང་བ། ཧེ་རུ་ཀ་ཉིད་དང་མཚུངས་པ་ལས་ཞལ་གཅིག་ཕྱག་གཉིས་རྡོ་རྗེ་དང་དྲིལ་བུ་འཛིན་པས་ཡུམ་ལ་འཁྱུད་པ། དབུགས་བྲལ་གྱི་གདན་ལ་གནས་པའོ། །རབ་གཏུམ་མ་ལ་སོགས་པའི་ལྷ་མོ་ཉེར་བཞི་རྣམས་རྡོ་རྗེ་ཕག་མོའི་རིགས་ལས་བྱུང་བ་ཕག་མོ་ཉིད་དང་མཚུངས་པ་ལས། ཕྱག་གཡས་རྡོ་རྗེས་མཚོན་པའི་གྲི་གུག་དང་། གཡོན་ཐོད་པ་ཁྲག་གིས་གང་བ་བསྣམས་པའོ། །དེའི་ཕྱི་རོལ་དམ་ཚིག་གི་འཁོར་ལོའི་ཤར་དུ་ཁྭ་གདོང་མ་སྔོ་སྐྱ། བྱང་དུ་འུག་གདོང་མ་ལྗང་སྐྱ། ནུབ་ཏུ་ཁྱི་གདོང་མ་དམར་སྐྱ། ལྷོར་ཕག་གདོང་མ་སེར་སྐྱ། ཤར་ལྷོ་གཤིན་རྗེ་བརྟན་མ་གཡས་སྔོ་གཡོན་སེར་བ། ལྷོ་ནུབ་ཏུ་གཤིན་རྗེ་ཕོ་ཉ་མ་གཡས་སེར་གཡོན་དམར་བ། ནུབ་བྱང་དུ་གཤིན་རྗེ་མཆེ་བ་མ་གཡས་དམར་གཡོན་ལྗང་བ། བྱང་ཤར་དུ་གཤིན་རྗེ་

འཇོམས་མ་གཡས་ལྡང་གཡོན་སྐྱོ་བ། བརྒྱད་པོ་ཐམས་ཅད་ཀྱང་ཆེས་ཆེར་ཁྲོས་པ་འོད་ཟེར་འབར་བ་བཞིན་ཤིན་ཏུ་འགྱུར་ཞིང་སྣ་ཚོགས་སུ་རྣམ་པར་བསྒྱུར་བ། སྟག་གི་པགས་པའི་ཤམ་ཐབས་ཅན་ཞལ་གཅིག་ཕྱག་གཉིས་སྤྱན་གསུམ་མ། སྒྲ་གྲོལ་བ་གཡས་གྲི་གུག །གཡོན་ཐོད་པ་ཁྲག་གིས་གང་བ་བསྣམས་པ། ཐོར་ཚུགས་ཀྱི་ནོར་བུ་དང་། རྣ་ཆ་དང་། མགུལ་རྒྱན་དང་། གདུ་བུ་དང་། རྡོ་རྗེའི་སྐ་རགས་དང་ཐོད་པའི་འཕྲེང་བས་མགུལ་བ་བརྒྱན་པ། རྐང་པ་གཉིས་ལ་དྲིལ་བུ་གཡེར་ཁས་སྒྲས་པ། ཤིན་ཏུ་གཡོན་བརྐྱང་བས་རོ་གདན་ལ་བཞུགས་པ་སྟེ། དཔའ་བོ་དང་རྣལ་འབྱོར་མ་ཐམས་ཅད་ཀྱི་དཔྲལ་བར་ཐོད་པའི་སྟེང་དུ་རྡོ་རྗེའི་འཕྲེང་བས་མཚན་པའོ།། གསུམ་པ་ནི། ལྷ་གའི་གཙོ་བོ་ཡབ་ཡུམ་རྡོ་རྗེའི་ལམ་ནས་ཡར་དྲངས་ཐུགས་ཀ་ནས་ཕྱིར་སྤྲོས། སངས་རྒྱས་ཐམས་ཅད་མཆོད། སེམས་ཅན་ཐམས་ཅད་ཀྱི་དོན་བྱས་སླར་འདུས་གཅིག་ཏུ་འདྲེས་ཡབ་དཔལ་ཧེ་རུ་ཀ་སྙིང་ག་ཆོས་ཀྱི་འཁོར་ལོའི་དབུས་ན་ཕ་ཨ་བ་དྷུ་ཏཱི་ཧཱུཾ་གི་དབྱིབས་ཅན་ཁམས་དཔྱིད་དང་བཅས་པ་ལ་ཐིམ་པའི་བཅོམ་ལྡན་འདས་དང་། ཡུམ་རྡོ་རྗེ་ཕག་མོ་ལྟེ་བའི་ཨཾ་ཡིག་དང་རྩའི་གཙོ་མོ་བཞི་ལ་ཐིམས་པས་རྡོ་རྗེ་ཕག་མོར་གྱུར་ཏེ། སྙིང་གར་མཉམ་པར་སྦྱོར་བ་ནི་བཅོམ་ལྡན་འདས་དཔལ་ཧེ་རུ་ཀ་འཁོར་ལོ་བདེ་མཆོག་སྐུ་མདོག་མཐིང་ནག་ཆེས་ཆེར་ཁྲོས་པ། དྲག་ཤུལ་ཆེན་པོ་ཆགས་པའི་ཉམས་དང་འདྲེས་པ། ཞལ་བཞི་ཕྱག་བཅུ་གཉིས་པ། རྩ་བའི་ཞལ་ཤིན་ཏུ་གནག་པ། གཡས་ཞལ་ཀུནྡ་ལྟར་དཀར་བ། གཡོན་ཞལ་པདྨ་རཱ་ག་ལྟར་དམར་བ། རྒྱབ་ཞལ་སེར་པོ་གསེར་ལྟར་འབར་བ། ཞལ་ཐམས་ཅད་རྣམ་པར་འགྱུར་བ། སྤྱན་གསུམ་པ་མཆེ་བ་གཙིགས་པ། ཕྱག་དང་པོ་གཉིས་ཀྱིས་རྡོ་རྗེ་དང་དྲིལ་བུ་འཛིན་པས་ཡུམ

ལ་འཁྱུད་པ། དེའི་འོག་མ་གཉིས་ཀྱིས་གླང་པོ་ཆེའི་པགས་པ་བརྒྱངས་ཏེ་འཛིན་པ། གསུམ་པ༔ གཉིས་ན་ཌ་མ་རུ་དང་ཁ་ཊྭཱཾ་ག བཞི་པ་གཉིས་ན་དགྲ་སྟ་དང་ཞགས་པ། ལྔ་པ་གཉིས་ན་མདུང་རྩེ་གསུམ་པ་དང་ཁྲག་གིས་གང་བའི་ཐོད་པ། དྲུག་པ་གཉིས་ཀྱིས་ཁྲི་ཤུག་དང་ཚངས་པའི་མགོ་བོ་བསྣམས་པ། པདྨ་དང་ཉི་མའི་གདན་གྱི་སྟེང་ན་ཞབས་གཡས་བརྐྱང་པས་དུས་མཚན་མ་དམར་མོའི་ལྟེ་བ་དང་སྙིང་གནས་མནན་པ། ཞབས་གཡོན་བསྐུམ་པས་འཇིགས་བྱེད་ནག་པོ་ཁ་བུབ་ཏུ་བསྒྱེལ་བའི་མགོ་བོ་དང་སྙིང་ག་བརྫིས་པ། རལ་པའི་ཐོར་ཚུགས་དང་སྣ་ཚོགས་རྡོ་རྗེ་དང་། ཟླ་བ་ཕྱེད་པ་དང་། ཐོད་པ་སྐམ་པོ་ལྔས་དབུ་བརྒྱན་པ། གཙུག་གི་ནོར་བུ་རིན་པོ་ཆེ་དང་། རྣ་ཆ་དང་། མགུལ་རྒྱན་དང་། ཕྱག་གི་གདུ་བུ་དང་། ཚངས་པའི་སྐུད་པ་དང་། ཐལ་ཆེན་ཏེ་ཕྱག་རྒྱ་དྲུག་དང་། སྤྱི་བོའི་འཁོར་ལོ་དང་། སྐ་རགས་དང་། ཞབས་གདུབ་གཡེར་ཁའི་འཕྲེང་བ་དང་བཅས་པ་དང་། དཔུང་རྒྱན་དང་སོར་གདུབ་སྟེ་ཉེ་བའི་ཕྱག་རྒྱ་ལྔས་སྐུ་ལ་བརྒྱན་པ། །མི་མགོ་རློན་པ་ལྔ་བཅུའི་དོ་ཤལ་དང་། སྟག་གི་པགས་པའི་ཤམ་ཐབས་གྲོལ་བ་སྙིག་པ་ལ་སོགས་པའི་གར་དགུ་དང་ལྡན་པ། དེའི་པང་ན་ཡུམ་རྡོ་རྗེ་ཕག་མོ་སྐུ་མདོག་དམར་མོ་ཞལ་གཅིག་ཕྱག་གཉིས། སྤྱན་གསུམ་མ། དྲག་མོ་ཆེན་མོ་བསྐལ་པའི་མེ་ལྟར་གཟི་བརྗིད་འབར་བ། ཕྱག་གཡོན་པས་བདུད་དང་གདུག་པའི་ཁྲག་དང་མིའི་རྒྱུ་མས་གང་བའི་ཐོད་པ་འཛིན་པས་ཡབ་ལ་འཁྱུད་པའི་ཚུལ་གྱིས་སྟོབ་པ་གཡས་པས་རྡོ་རྗེ་དང་སྡིག་མཛུབ་ཀྱི་ཕྱོགས་ཐམས་ཅད་དུ་བསྡིགས་པ། དབུ་སྐྲ་གྲོལ་བ། ཞབས་གཡོན་བརྐྱངས་ཤིང་གཡས་བསྐུམས་པས་བཅོམ་ལྡན་འདས་ལ་ལེགས་པར་འཁྱུད་པ། གཅེར་བུའི་མཆོག་མི་མགོ་སྐམ་པོ་ལྔའི་དབུ་རྒྱན་དང་སྐམ་པོ་ལྔ་

བཅུའི་དོ་ཤལ་ཅན་འཁོར་ལོ་སྣན་རྒྱན། མགུར་ཆུ་གདུ་བུའི་ཚོགས་དང་འོག་པག་སྐེ། རུས་པའི་རྒྱན་ལྔས་བརྒྱན་པ། ཁྲག་གསོལ་བ་ལ་དགོས་ཤིང་། ཧྲཱ་ག་ནས་ཁྲག་འཛག་པའོ། སྣང་བ་དང་ལྷག་མཐོང་དང་ཐུགས་རྗེ་ཆེན་པོའི་ངོ་བོ་ནི་ཡབ་ཡིན་ལ། སྟོང་པ་དང་ཞི་གནས་དང་བདེ་བ་ཆེན་པོའི་ངོ་བོ་ནི་ཡུམ་ཡིན་ཞིང་། གཉིས་ཀའང་བསྐལ་པའི་མེ་ལྟ་བུའི་དབུས་ན་བཞུགས་པའོ། །དེ་ལྟ་བུའི་ཡབ་ཀྱི་ཐུགས་ཀར་ཧཱུཾ། ཡུམ་གྱི་ཐུགས་ཀར་བཾ་གནས་པའོ། །མཁའ་ནང་གི་སྙིང་པོའི་རླུང་འབྱོར་མ་བཞི་ཧཱུཾ་རྗེའི་ལམ་ནས་ཡར་དྲངས། སྙིང་ག་ནས་རྒྱུད་སོ་སོའི་གནས་ནས་ཕྱིར་སྤྲོས་རྣམ་པར་དག་པའི་ཁམས་བཞི་ལ་བཞག་སྟེ་ཕྱིའི་བདེ་ཆེན་འཁོར་ལོའི་ཕྱོགས་བཞིར་འཁོད། སྙིང་གའི་ནང་བསྐོར་གྱི་ཕྱོགས་བཞིའི་མཾ་ཧཾ་པཾ་ལཾ་རྣམས་ཀྱང་རླུང་འབྱོར་མ་བཞིར་གྱུར་ཏེ། དེ་ཡང་ནང་དང་ཕྱིའི་ཤར་དུ་མཁའ་འགྲོ་མ་སྔོ་སྐྱ། བྱང་དུ་ལྷ་མ་ལྗང་སྐྱ། ནུབ་ཏུ་ཁཎྜ་རོ་ཧ་དམར་སྐྱ། ལྷོར་གཟུགས་ཅན་མ་སེར་སྐྱ། ཐམས་ཅད་ཀྱང་ཞལ་གཅིག་ཕྱག་གཉིས་སྤྱན་གསུམ་མ། གཡས་གྲི་གུག གཡོན་པ་རྣམས་བདུད་རྩིས་གང་བའི་ཐོད་པ་ལ་རིམ་པས། གླང་པོ་ཆེ། ཅེ་སྤྱང་། སྤྲེས་པ། བ་ལང་རྣམས་ཀྱིས་མཚན་པ་བསྣམས་པ། སྐྲ་སྒྲོལ་བ། ཕྱག་རྒྱ་ལྔ་སོགས་རྒྱན་ཐམས་ཅད་ཀྱིས་བརྒྱན་པ། མི་རོའི་སྟེང་དུ་གཡས་བརྐྱང་བའི་གར་གྱིས་བཞུགས་པའོ། །མཁའ་ནང་གི་ཐོད་པ་བཞི་ཧཱུཾ་རྗེའི་ལམ་ནས་ཡར་དྲངས། སྙིང་ག་ནས་རྒྱུད་སོ་སོའི་གནས་ནས་ཕྱིར་སྤྲོས། རྣམ་པར་དག་པའི་ཕུང་པོ་ལྔ་ལ་བཞག་སྟེ་ཕྱིའི་བདེ་ཆེན་འཁོར་ལོའི་མཚམས་བཞིར་འཁོད། སྙིང་གའི་མཚམས་ཀྱི་བདུད་རྩི་ལྔ་འབབ་པའི་རྩ་རྣམས་ཀྱང་ཐོད་པ་བཞིར་གྱུར། དེ་ཡང་ནང་དང་ཕྱིའི་མཚམས་བཞིར་མ་དང་ཕ་དང་རྒྱལ་པོ་དང་། རྒྱལ་རིག་གཉིས་ཀྱིས

གང་བའི་ཐོད་པ་བཞི་སངས་རྒྱས་ཀྱི་གཟུགས་ཀྱིས་མཚན་པའོ། །མཁའ་ནང་གི་འཁོར་ལོ་གསུམ་གྱི་ལྷ་རྣམས་རྡོ་རྗེའི་ལམ་ནས་ཡར་དྲངས། སྙིང་ཁ་ནས་རྒྱུད་སོ་སོའི་གནས་ནས་ཕྱིར་སྤྲོས། རྣམ་པར་དག་པའི་ཡུལ་དང་ཡུལ་ཅན་ལ་བཞག་སྟེ་ཕྱིའི་འཁོར་ལོ་གསུམ་ལ་འཁོད། སྤྱི་བོ་ལ་སོགས་པའི་གནས་སོ་སོར། པུ་ཛ་ཨོ་ཨ་གོ་ར་དེ་མཱ། ཀ་ཨོ་ཏྲི་ཀོ་ལ་ཀཱ་ཧི། པྲེ་གྲི་སཽ་སུན་སི་མ་ཀུ་སྟེ། གནས་རྣམས་ཡུལ་ཉི་ཤུ་རྩ་བཞི་དང་། ཁམས་རྣམས་དཔའ་བོ་ཉེར་བཞི་དང་། རྩ་རྣམས་དཔའ་མོ་ཉེར་བཞིར་གྱུར། དེ་ཡང་སྤྱི་བོ་དང་ཐུགས་ཀྱི་འཁོར་ལོའི་ཤར་རྩིབས་པུ་ལླི་ར་མ་ལ་ཡར་ཁནྡ་ཀ་པཱ་དང་རབ་གཏུམ་མོ། སྤྱི་གཙུག་དང་བྱང་རྩིབས་ཛཱ་ལནྡྷ་རར་མ་ཧཱ་ཀཾ་ཀཱ་ལ་དང་གཏུམ་པའི་མིག་ཅན་མ་རྣ་བ་གཡས་དང་ནུབ་རྩིབས་ཨོ་ཊི་ཡ་ནར་ཀཾ་ཀ་ལ་དང་འོད་ལྡན་མ། ལྟག་པ་དང་ལྷོ་རྩིབས་ཨརྦུ་དར་མཆེ་བ་རྣམ་པར་གཙིགས་པ་དང་སྣ་ཆེན་མ་སྟེ་གནས་སོ། །རྣ་བ་གཡོན་དང་ཤར་ལྷོ་གོ་ད་ཝ་རིར་སུ་ར་བཻ་ར་དང་བརྟན་པའི་བློ་ཅན་མ། སྨིན་མའི་དབུས་དང་ལྷོ་ནུབ་རྨེ་ཤྭ་རར་འོད་དཔག་མེད་དང་མིའུ་ཐུང་མ། མིག་གཉིས་དང་ནུབ་བྱང་དེ་ཝཱི་ཀོ་ཊར་རྡོ་རྗེའི་འོད་དང་ལཀྵྨིའི་དབང་ཕྱུག་མ། ཕྲག་པ་གཉིས་དང་བྱང་ཤར་མཱ་ལ་བར་རྡོ་རྗེའི་སྐུ་དང་ཞིང་སྐྱོབ་མ་སྟེ་ཉེ་བའི་གནས་སོ། །ཐུགས་ཀྱི་གསང་བ་བསམ་གྱི་མི་ཁྱབ་པའི་ངོ་བོ་ཁ་དོག་ནག་པོའོ། །མཆན་ཁུང་གཉིས་དང་གསུང་འཁོར་གྱི་ཤར་རྩིབས་ཀཱ་མ་རཱུ་པར་ཨཾ་ཀུ་རི་དང་ཨེ་ར་བ་ཏི། ནུ་མ་གཉིས་དང་བྱང་རྩིབས་ཨོ་ཊྲར་རྡོ་རྗེ་རལ་པ་ཅན་དང་འཇིགས་བྱེད་ཆེན་མོ་སྟེ་ཞིང་ངོ་། །ལྟེ་བ་དང་ནུབ་རྩིབས་ཏྲི་ཤ་ཀུ་ནེར་དཔའ་བོ་ཆེན་པོ་དང་རླུང་གི་ཤུགས་ཅན་མ། སྣ་རྩེ་དང་ལྷོ་རྩིབས་ཀོ་ས་ལར་རྡོ་རྗེ་ཧཱུྃ་མཛད་དང་ཆང་འཐུང་མ་སྟེ་ཉེ་བའི་ཞིང་ངོ་། །ཁ་དང་

ཤར་ལྷོ་ཀ་ལིངྐར་རབ་ཏུ་བཟང་པོ་དང་ཤྲཱ་མ་དེ་ཝཱི། མགྲིན་པར་དང་ལྷོ་ནུབ་ཡོ་པ་ཀར་རྡོ་རྗེ་བཟང་པོ་དང་ཤིན་ཏུ་བཟང་མོ་སྟེ་ཚནྡོ་ཧའོ། །སྙིང་ཁ་དང་ནུབ་བྱང་ཀཎྜིར་འཇིགས་བྱེད་ཆེན་པོ་དང་ཧ་སྣ་མ། འབྲས་བུ་དང་བྱང་ཤར་ཧི་མ་ལ་ཡར་མིག་མི་བཟང་དང་ཁ་གཱ་ན་ན་སྟེ་ཉེ་བའི་ཚནྡོ་ཧའོ། །གསུང་གིས་གསང་བ་བསམ་གྱིས་མི་ཁྱབ་པའི་ངོ་བོ་ཁ་དོག་དམར་པོའོ། །མཚན་མ་དང་སྐྲུ་འཁོར་གྱི་ཤར་ཕྱིབས་པྲེ་ཏ་པུ་རིར་སྟོབས་པོ་ཆེ་དང་འཁོར་ལོའི་ཤུགས་ཅན་མ། བཤང་ལམ་དང་བྱང་ཕྱིབས་ཀྱི་གྲྀ་ཧ་དེ་བར་རིན་ཆེན་རྡོ་རྗེ་དང་ཁཎྜ་རོ་ཧ་སྟེ་འདུ་བའོ། །བརླ་གཉིས་དང་ནུབ་ཕྱིབས་སཽ་རཥྚར་རྟ་མགྲིན་དང་ཤཽཎྜི་ནི། བྱིན་པ་གཉིས་དང་ལྷོ་ཕྱིབས་སུ་ཝརྞ་དྭི་པར། ནམ་མཁའི་སྙིང་པོ་དང་འཁོར་ལོའི་གོ་ཆ་མ་སྟེ་ཉེ་བའི་འདུ་བའོ། །སོར་མོ་བརྒྱད་དང་ཤར་ལྷོ་ན་ག་རར་དཔལ་ཧེ་རུ་ཀ་དང་ཤིན་ཏུ་དཔའ་མོ། པོལ་གོང་གཉིས་དང་ལྷོ་ནུབ་སིནྡྷུར་པདྨ་གར་གྱི་དབང་ཕྱུག་དང་སྟོབས་ཆེན་མ་ཏེ་དུར་ཁྲོད་དོ། །མཐེ་བོང་གཉིས་དང་ནུབ་བྱང་མ་རུར་རྣམ་པར་སྣང་མཛད་དང་འཁོར་ལོས་བསྒྱུར་མ། པུས་མོ་གཉིས་དང་བྱང་ཤར་ཀུ་ལུ་ཏར་རྡོ་རྗེ་སེམས་དཔའ་དང་བརྩོན་འགྲུས་ཆེན་མོ་སྟེ་ཉེ་བའི་དུར་ཁྲོད་དོ། །སྐུའི་གསང་བ་བསམ་གྱིས་མི་ཁྱབ་པའི་ངོ་བོ་ཁ་དོག་དཀར་པོའོ། །ཁཎྜ་ཀ་པཱ་ལ་ལ་སོགས་པའི་དཔའ་བོ་ཉེར་བཞི་ཐམས་ཅད་དཔལ་ཧེ་རུ་ཀའི་རིགས་ལས་བྱུང་བ། ཧེ་རུ་ཀ་ཉིད་དང་མཚུངས་པ་ཞལ་གཅིག་ཕྱག་གཉིས་རྡོ་རྗེ་དང་དྲིལ་བུ་འཛིན་པས་ཡུམ་ལ་འཁྱུད་པ། དབུགས་བྲལ་གྱི་གདན་ལ་གནས་པའོ། །རབ་གཏུམ་མ་ལ་སོགས་པའི་ལྷ་མོ་ཉེར་བཞི་རྣམས་རྡོ་རྗེ་ཕག་མོའི་རིགས་ལས་བྱུང་བ་ཕག་མོ་ཉིད་དང་མཚུངས་པ་ལས། ཕྱག་གཡས་རྡོ་རྗེ་མཚན་པའི་གྲི་གུག་དང་། གཡོན་ཐོད་པ་

ཁྲག་གིས་གང་བ་བསྣམས་པའོ། །མཁའ་ནང་གི་སྒོ་མཚམས་མ་བརྒྱད་རྡོ་རྗེའི་ལམ་ནས་ཡར་དྲངས། སྙིང་ག་ནས་རྒྱུད་སོ་སོའི་གནས་ནས་ཕྱིར་སྤྲོས་རྣམ་པར་དག་པའི་ལས་དང་བྱེད་པ་ལ་བཞག་སྟེ་དམ་ཚིག་འཁོར་ལོའི་སྒོ་མཚམས་བརྒྱད་དུ་འཁོད། སྙིང་ཁའི་ཕྱི་བསྐོར་དང་འབྲེལ་བའི་བུ་ག་བརྒྱད་ཀྱི་རྩ་རྣམས་ཀྱང་སྒོ་མཚམས་མ་བརྒྱད་དུ་གྱུར། དེ་ཡང་ཁ་དང་ཤར་སྒོར་ཁྭ་གདོང་མ་སྔོ་སྐྱ། ཆུ་ལམ་དང་བྱང་སྒོར་འུག་གདོང་མ་ལྗང་སྐྱ། བཤང་ལམ་དང་ནུབ་སྒོར་ཁྱི་གདོང་མ་དམར་སྐྱ། སྣ་བུག་གཉིས་ཀྱི་འདོམ་སོ་དང་ལྷོ་སྒོར་ཕག་གདོང་མ་སེར་སྐྱ། རྣ་བ་གཡས་དང་ཤར་ལྷོར་གཤིན་རྗེ་བརྟན་མ་གཡས་སྔོ་གཡོན་སེར་བ། རྣ་བ་གཡོན་དང་ལྷོ་ནུབ་ཏུ་གཤིན་རྗེ་ཕོ་ཉ་མ་གཡས་སེར་གཡོན་དམར་བ། མིག་གཡས་དང་ནུབ་བྱང་དུ་གཤིན་རྗེ་མཆེ་བ་མ་གཡས་དམར་གཡོན་ལྗང་བ། མིག་གཡོན་དང་བྱང་ཤར་དུ་གཤིན་རྗེ་འཇོམས་མ་གཡས་ལྗང་གཡོན་སྔོ་བ། བརྒྱད་པོ་ཐམས་ཅད་ཀྱང་ཆེས་ཆེར་ཁྲོས་པ་འོད་ཟེར་འབར་བ་བཞིན་ཤིན་ཏུ་འགྱུར་ཞིང་སྣ་ཚོགས་སུ་རྣམ་པར་བསྒྱུར་བ་སྟག་གི་པགས་པའི་ཤམས་ཐབས་ཅན་ཞལ་གཅིག་ཕྱག་གཉིས་སྤྱན་གསུམ་མ། སྐྲ་གྲོལ་བ་གཡས་གྲི་གུག གཡོན་ཐོད་པ་ཁྲག་གིས་གང་བ་བསྣམས་པ་ཐོར་ཚུགས་ཀྱི་ནོར་བུ་དང་། རྣ་ཆ་དང་། མགུལ་རྒྱན་དང་། གདུ་བུ་དང་། རྡོ་རྗེའི་སྐ་རགས་དང་ཐོད་པའི་འཕྲེང་བས་མགུལ་བ་བརྒྱན་པ། རྐང་པ་གཉིས་ལ་དྲིལ་བུ་གཡེར་ཁས་སྤྲས་པ། ཤིན་ཏུ་གཡོན་བརྐྱང་བས་རོ་གདན་ལ་བཞུགས་པ་སྟེ། དཔའ་བོ་དང་རྣལ་འབྱོར་མ་ཐམས་ཅད་ཀྱི་དཔྲལ་བར་ཐོད་པའི་སྟེང་དུ་རྡོ་རྗེའི་འཕྲེང་བས་མཚན་པའོ། །མཁའ་ནང་གི་རྟེན་གྱི་དཀྱིལ་འཁོར་རྡོ་རྗེའི་ལམ་ནས་ཡར་དྲངས། སྙིང་ཁ་ནས་ཕྱིར་སྤྲོས་རྣམ་པར་དག་པའི་ཞིང་ཁམས་

ལ་བཞུག སྙེ་ཕྲེའི་རྟེན་གྱི་དཀྱིལ་འཁོར་ལ་ཐིམ། རང་ལུས་ཀྱི་སྐྲ་སེན་པགས་པ་རུས་ཚིགས་རྣམས་བསྡུང་བའི་འཁོར་ལོ་བུ་ག་བརྒྱད་ནི་དུར་ཁྲོད་བརྒྱད་ཀྱང་མཐིལ་རླུང་གི་དཀྱིལ་འཁོར། གསུམ་མདོ་ནི། ལྟེ་བ་རྩ། སྙིང་ཁ་ས། སྐལ་ཚིགས་རིའི་རྒྱལ་པོ་རི་རབ། མགོ་བོ་རི་རབ་ཀྱི་སྟོད་ཀྱི་ཆ། ལུས་མི་མཉམ་པ་མེད་པ་གྲུ་བཞི་ནི་གཞལ་ཡས་ཁང་གྲུ་བཞི་ལུས་ངག་ཡིད་གསུམ་འཁོར་ལོ་གསུམ། སྙིང་ག་ཆོས་ཀྱི་འཁོར་ལོ་ནི་བདེ་བ་ཆེན་པོའི་འཁོར་ལོ། འབྱུང་བ་བཞིའི་རླུང་རྒྱུ་བ་ནི་སྒོ་བཞི། ཀང་བརྒྱད་ནི་ཀ་བ་བརྒྱད། མིག་དང་རྣ་བ་དང་། སྣ་དང་ལྕེ་དང་མཆུ་དང་རྒྱུ་ལོང་ལ་སོགས་པ་ནི་གཞལ་ཡས་ཁང་གི་རྒྱན་དུ་གྱུར། བཞི་པ་ལ། དག་པའི་རྣལ་འབྱོར། ཡེ་ཤེས་སྤྱན་འདྲེན། དབང་བསྐུར་རྒྱས་གདབ་སྟེ་གསུམ་མོ། །དང་པོ་ལ་གཉིས་ལས་ཕོ་ཉ་གསུམ་བསྒྲེ་ནི། ཨོཾ་ཨཱཿཧཱུྃ་སརྦ་བཱི་ར་ཡོ་གི་ནཱི་ཀཱ་ཡ་ཝཱཀྐིཏྟ་བཛྲ་སྭ་བྷཱ་བ་ཨཱཏྨ་ཀོ྅ཧཾ། ཞེས་བརྗོད་དེ་དོན་བསམ། རྡོ་རྗེའི་དག་པ་ནི། ཨོཾ་བཛྲ་ཤུདྡྷཿསརྦ་དྷརྨཱ་བཛྲ་ཤུདྡྷོ྅་ཧཾ། ཞེས་བརྗོད། གཉིས་པ་ནི། རང་གི་སྙིང་ཁའི་ཧཱུྃ་ལས་འོད་ཟེར་ལྕགས་ཀྱུ་ལྟ་བུར་འཕྲོས་པས་འཁོར་ལོ་བདེ་མཆོག་ལྷ་དྲུག་ཅུ་རྩ་གཉིས་ཀྱི་དཀྱིལ་འཁོར་སྤྱན་དྲངས། ཛཿ། ཞེས་བརྗོད་ཅིང་། ཛཿཧཱུྃ་བཾ་ཧོཿ། ཡན་ལྔ་བརྗོད། གཉིས་སུ་མེད་པར་ཐིམ། ཨོཾ་ཡོ་ག་ཤུདྡྷཿ སོགས་བརྗོད་ཅིང་། རྣམ་ལྔ་འདོད་བསྐོར་དང་འབྲུད་རྒྱ་བྱ། གསུམ་པ་ནི། སླར་ཡང་སྙིང་ཁའི་ཧཱུྃ་ལས་འོད་ཟེར་ལྕགས་ཀྱུ་ལྟ་བུ་འཕྲོས་པས། དབང་གི་ལྷ་དཔའ་བོ་དང་རྣལ་འབྱོར་མ་ཐམས་ཅད་ཛཿ། ཁྱེད་རྣམས་ཀྱིས་བདག་ལ་དབང་བསྐུར་དུ་གསོལ། ཞེས་གསོལ་བ་བཏབ་པས། དེ་བཞིན་གཤེགས་པ་ལྷ་མོའི་ཚོགས་དང་བཅས་པ་རྣམས་ཀྱིས། ཇི་ལྟར་བལྟམས་པ་ཙམ་གྱིས་ནི། །དེ་བཞིན་བཤེགས་ཀུན་ཁྲུས་གསོལ་ལྟར། །ལྷ་ཡི་ཆུ་ནི་དག་པ་ཡིས། །དེ་བཞིན་བདག་གིས་ཁྲུས་བགྱིའོ། ཨོཾ་སརྦ་ཏ་ཐཱ

ག་ཏ་ཨ་ཧྲི་ཊི་ཀ་ཏ་ས་མ་ཡ་ཤྲི་ཧཱུྃ། ཞེས་བརྗོད་ཅིང་། དབང་བསྐུར་བས་ལུས་ཐམས་ཅད་བྱང་ཆུབ་ཀྱི་སེམས་ཀྱི་རྒྱུ་རྒྱུན་གྱིས་གང་སྟེ། ལུས་ངག་ཡིད་གསུམ་གྱི་དྲི་མ་སྦྱངས་ནས་རྒྱུ་ལྷག་མ་ཡར་ལུད་པ་ལས་གཙོ་བོ་ཡབ་ཡུམ་གྱི་རིགས་བདག་རྡོ་རྗེ་སེམས་དཔར་གྱུར་ཞིང་། བདེ་ཆེན་འཁོར་ལོའི་ལྷ་མོ་བཞི་ལ་རིན་ཆེན་འབྱུང་ལྡན། ཐུགས་འཁོར་བ་རྣམས་ལ་མི་བསྐྱོད་པ། གསུང་འཁོར་བ་རྣམས་ལ་འོད་དཔག་མེད། སྐུ་འཁོར་བ་རྣམས་ལ་རྣམ་པར་སྣང་མཛད། དམ་ཚིག་འཁོར་ལོ་པ་རྣམས་ལ་དོན་ཡོད་གྲུབ་པ་རྣམས་ཀྱིས་དབུ་རྒྱན་པར་བསམ།

བཞི་པ་ལ་དང་པོར་སྔགས་མཆོད་ནི། ཡབ་ཡུམ་གྱི་སྙིང་པོ་དང་མཁའ་འགྲོ་མ་ནས་གཤེན་རྗེ་འཛོམས་མའི་བར་གྱི་སྔགས་རྣམས་ལན་རེ་བརྗོད་པའོ།། ཕྱི་མཆོད་ནི། སུམྦྷ་བསངས། སྭ་བྷཱ་ཝས་སྦྱངས། སྟོང་པའི་ངང་ལས་ཨ་བདུན་ལས་ཐོད་པའི་སྣོད་བདུན་གྱི་ནང་དུ་ཧཱུྃ་བདུན་ལས་ལྷ་རྫས་ལས་གྲུབ་པའི་མཆོད་ཡོན། ཞབས་བསིལ། མེ་ཏོག བདུག་སྤོས། མར་མེ། དྲི། ཞལ་ཟས་དང་གཞན་ཡང་མཆོད་རྫས་རྣམས་དྭངས་ཤིང་། ཐོགས་པ་མེད་པ་ཡེ་ཤེས་ཀྱི་བདུད་རྩིའི་རང་བཞིན་གྱིས་གང་བར་གྱུར། ཨོཾ་བཛྲ་ཨརྒྷཾ་ཨཱཿཧཱུྃ། ནས། ཤཔྟའི་བར་གྱིས་བྱིན་གྱིས་རླབས། ཨོཾ་སརྦ་ཏ་ཐཱ་ག་ཏ་ཤྲཱི་ཙཀྲ་སཾ་བ་ར་མཎྜལ་ཙཀྲ་སརྦ་བཱི་ར་ཡོ་གི་ནི། བཛྲ་ཨརྒྷཾ་པྲ་ཏཱིཙྪ་སྭཱ་ཧཱ། དེ་བཞིན་དུ། པཱ་དྱཾ་ཡང་དེ་ལྟར་སྦྱར་ཏེ། བཛྲ་པུཥྤེ་ཨཱཿཧཱུྃ། སོགས་ཀྱིས་ཉེར་སྤྱོད་རོལ་མོ་དང་བཅས་པ་དང་། ཨོཾ་བཛྲ་ཝཱརྟེ་ར་ཊི་ཏཱ་པྲ་ཊི་ཏ། སཾ་པྲ་ར་ཊི་ཏ་སརྦ་བུདྡྷ་ཀཱ་ཡ་དྲ་པྲ་ཙ་ལི་ཏ། པྲཛྙཱ་པ་ར་མི་ཏ་ན་ད་སཾ་བྷཱ་ཥེ་ཏ། བཛྲ་དྷརྨ་ཧྲི་ད་ཡ་ནི་སནྟོ་ཥ་ཎི་ཧཱུྃ་ཧཱུྃ་ཧཱུྃ་ཧོ་ཧོ་ཧོ་ཨ་ཁཾ་སྭཱ་ཧཱ། དེ་ནས་ནང་མཆོད་ནི་གཏོར་མ་བཞིན་བྱིན་གྱིས་བརླབས་ལ། གཡོན་པའི་མཐེབ་སྲིན་གྱིས་འཐོར་ཞིང་། ཧོ་རྡོ་རྗེ་འཆང་ཆེན་རང་བཞིན་སྐུ། །ཐུགས་རྗེ་འགྲོ་ཀུན་གདུངས་སེལ་ཞིང་། །བདག་བློའི་ཀུ་མུད་ཁ་

འབྲེད་པ། །རྗེ་བཙུན་དཔལ་ལྡན་བླ་མ་མཆོད། ཨོཾ་ཨཱཿཧཱུྃ། ཧེ་རུ་ཀ་དཔལ་རྡོ་རྗེ་
ཕག་མོ་དང་། །ནག་པོ་སྤྱོད་པ་གུ་ཧྱ་ཨཏྐ་ར་པ། །ཏེ་ལོ་ན་རོ་ཕམ་ཏིང་སྐུ་མཆེད་
མལ། །རྣམ་དག་བདུད་རྩིའི་མཉེས་མཆོད་དམ་པ་འབུལ། །ཨོཾ་ཨཱཿཧཱུྃ། ས་ཆེན་
བསོད་རྩེ་རྗེ་བཙུན་གྲགས་པའི་མཚན། །ས་པཎ་ཡོན་ཏན་དཔལ་དང་ལ་རུ
པ། །གངས་ཁྲོད་པ་དང་ཐེག་ཆེན་ཆོས་རྒྱལ་ལ། །རྣམ་དག་བདུད་རྩིའི༔ ཀཾ་
དགོན་པ་དང་པཎ་ཆེན་ཤཱཀྱའི་མཚན། །བྲག་དཀར་སེམས་དཔའ་མཁན་ཆེན་
བཀྲས་རྣམ་པ། །གྲོལ་མཆོག་ཞབས་དང་རྗེ་བཙུན་རྡོ་རིང་དབོན། །རྣམ་དག་
བདུད་རྩིའི༔ ཡང་ན། ས་པཎ་འཕགས་པ་མང་མཁར་ལོ་ཙཱ་བ། དཔལ་ལྡན་སེང་གེ་
བུ་སྟོན་རིན་ཆེན་གྲུབ། །བསོད་ནམས་རྒྱལ་མཚན་བྱང་ཆུབ་སེང་གེ་དང་། །ཤར་
པ་ཡེ་རྒྱལ་ཆོས་རྗེ་ཀུན་བཟང་པ། །རིན་ཆེན་བཀྲ་ཤིས་པཎ་ཆེན་ཤཱཀྱའི་མཚན།
ཞེས་དང་། གྲོལ་མཆོག་ཞབས་དང་རྗེ་བཙུན་ལྷ་དབང་གྲགས། ཞེས་ཏེ་འདོན་པ་སྒྲོ། ས
ལུགས་ཀྱི་བརྒྱུད་པའོ། །འདི་ལ་ཚོགས་སྒོམ་པ་ནས་བརྒྱུད་པའང་། གཡག་སྡེ་ལོ་ཙཱ་བ་དང་། དགའ་ལྡན་པ
བཀྲ་ཤིས་དཔལ་ནས་བརྒྱུད་པ་སོགས་ས་པཎ་མན་ཆད་བརྒྱུད་ལུགས་མི་འདྲ་བ་སྣ་ཕྱིར་མང་དུ་ཡོད་དོ།
ཡང་། རྡོ་རྗེ་འཆང་དང་རྡོ་རྗེ་རྣལ་འབྱོར་མ། །ཛ་ལནྡྷ་ར་ནག་པོ་སྤྱོད་པ་བ། དགེ་
བའི་མགོན་པོ་ཏིལླི་ནཱ་རོ་དང་། ཤེས་རབ་སྲུང་བ་ཀ་ན་ཀ་ཤྲཱི །མེ་ཛ་ལིང་པ་ནཱ་ལོ
ཆེན་པོ་དང་། །ཆོས་རབ་ཡེ་ཤེས་སེང་གེ་འབུམ་སེང་དང་། །རོང་པ་རྒ་ལོ་རོང་པ
ཤེར་སེང་དང་། །བླ་ཆེན་གྲགས་རྒྱལ་དར་མ་བཟང་པོ་དང་། །ཆོས་རྗེ་རི་པ
གཉལ་པ་བདེ་ལེགས་དཔལ། །རིན་ཆེན་རྒྱལ་མཚན་གྲགས་པ་རིན་ཆེན་
དང་། །ནམ་མཁའ་རྒྱལ་མཚན་བློ་གྲོས་རྒྱ་མཚོ་དང་། །དོན་གྲུབ་ལེགས་པ་རྣམས
ལ་མཆོད་པ་འབུལ། ཨོཾ་ཨཱཿཧཱུྃ། ནཱ་ལུགས་ཀྱི་བརྒྱུད་པའོ།། མར་དོ་ལུགས་ཀྱང་ཡོད་དེ་འདིར་རེ་

ཞིག་མ་བྲིས་སོ། །དེ་ནས་བསྔུ་ན་གཙོ་བོ་ཡབ་ཡུམ་གྱི་སྙིང་པོའི་མཐར་འབྲུ་གསུམ་བཏགས་པའམ། སྤྲོ་ན་ལྷ་ཐམས་ཅད་ཀྱི་སྙིང་པོའི་མཐར་འབྲུ་གསུམ་བཏགས་པའི་ཀྱང་ནང་མཆོད་འབུལ། ཨོཾ་ སརྦ་ བཛྲ་ གུ་ མི་ནི་ སརྦ་ ཧྲ་ ཀྲཱིཾ་ ཤོ་ ཧྣ་ ཡ་ གུ་ ཧྲུ་ བཛྲི་ ཊི་ སྭཱ་ཧཱ། ཞེས་ང་རྒྱལ་བཟུང་ངོ་། །དེ་ནས་གསང་བའི་མཆོད་པ་ནི་ཕྱི་ནང་གི་ལྷ་ཐམས་ཅད་མཉེས་པར་གྱུར་ནས་རྗེས་ཆགས་མཛད་པར་བསམ་ཏེ། ཨོཾ་ ཧྲིཿཏ་ ཏ་ ཧཱུཾ་ ཧཱུཾ་ཕཊ། ལན་ལྔའི་མཐར། ཨ་ནུ་ར་གའི་སྔགས་བརྗོད་ཅིང་། རྣམ་ལྔ་འདོད་བསྐོར་དང་། མཐར་འཁྱུད་པའི་ཕྱག་རྒྱ་བྱའོ།། ཡིད་མཆོད་ནི། སྤྱི་བོར་ནམ་མཁའ་མཛོད་ཀྱི་ཕྱག་རྒྱ་བཅས་ལ། ངག་ཏུ་ནི། ན་མོ་ཆོས་ཀྱི་དབྱིངས་ཀྱི་བྱིན་རླབས་དང་། སངས་རྒྱས་དང་བྱང་ཆུབ་སེམས་དཔའ་ཐམས་ཅད་ཀྱི་ཐུགས་རྗེ་རྣམ་པར་དག་པའི་བྱིན་རླབས་དང་། གསང་སྔགས་དང་ཕྱག་རྒྱའི་མཐུ་དང་། བདག་གི་མོས་པ་དང་ཏིང་ངེ་འཛིན་དང་། སྨོན་ལམ་གྱི་དབང་གིས་འཇིག་རྟེན་གྱི་ཁམས་ན་བདག་པོས་ཡོངས་སུ་མ་བཟུང་བའི་མཆོད་པའི་བྱེ་བྲག་ཇི་སྙེད་ཡོད་པ་དང་། གཞན་ཡང་བྱང་ཆུབ་སེམས་དཔའ་ཀུན་ཏུ་བཟང་པོའི་རྣམ་པར་ཐར་བ་ལས་བྱུང་བའི་མཆོད་པའི་སྤྲིན་ཕུང་ལྷ་བུར་བསམ་གྱིས་མི་ཁྱབ་པ་ཞིག་བླ་མ་དང་དཀྱིལ་འཁོར་གྱི་ལྷ་ཚོགས་དང་། སངས་རྒྱས་བྱང་ཆུབ་སེམས་དཔའ་ཐམས་ཅད་ཀྱི་སྤྱན་ལམ་དུ་འབྱུང་ཞིང་རྒྱས་པར་གྱུར་ཅིག །ཅེས་སེ་གོལ་གདབ། ཡང་ཕྱག་རྒྱ་བཅས་ལ། ཨོཾ་སརྦ་བིད་པཱུ་ར་པཱུ་ར། སུ་ར་སུ་ར། ཨཱ་ཝརྟ་ཡ་ཨཱ་ཝརྟ་ཡ་ཧོ། ན་མཿས་མནྟ་བུདྡྷ་ནཾ། ཨ་ཧྲིསྨཱ་རེ་སྨ་ར་ཊ་ཨི་མཾ་ག་ག་ན་ཁཾ་ཧྲཱུཾ་ཧྲཱ་ཏུ་ཨཱ་ཀ་ཤ་ས་མནྟ་མཾ། སརྦ་ཏ་ཐཱ་ག་ཏ་ཨ་པ་རི་ཤོ་ཧྣ་ལེ་མནྟ་ལེ། མ་མ་པྲི་ཊི་ཧྣ་ན། པུཛྫ་ཀྭ་ན་བ་ལེ་ན། སརྦ་ཏ་ཐཱ་ག་ཏ་བ་ལེ་ན་སརྦ་ སྭ་ སྭཱ་ ན་ བ་ ལེ་ ན་ ཙ་ སྭཱ་ཧཱ། ཞེས་བརྗོད་ལ་སེ་གོལ་གདབ་བོ།། དེ་ནས་བསྟོད་པ་ནི་ཅང་ཏེའུ་བརྡུང་ཞིང་། ཨོཾ་ན་མོ་ཧྲ་ག་ཝ་ཏེ་ཝཱི་རེ་ཤཱ་ཡ་ཧཱུཾ་ཧཱུཾ་ཕཊ། ཨོཾ་མཧཱ་ཀལྤཱགྣི་སན་ནི་ཧ་ཡ

ཧཱུྃ་ཧཱུྃ་ཕཊ། ཨོཾ་ཛ་ཏཱ་མུ་ཀུ་ཊེ་ཀ་ཏཱ་ཡ་ཧཱུྃ་ཧཱུྃ་ཕཊ། ཨོཾ་དཾཥྚ་ཀ་རཱ་ལོ་གྲ་ཧེ་ཁ་ཊ་མུ་ཁཱ་ཡ་ཧཱུྃ་ཧཱུྃ་ཕཊ། ཨོཾ་ས་ཧ་སྲ་ཧྲུ་ཛ་ཧྲ་སུ་རཱ་ཡ་ཧཱུྃ་ཧཱུྃ་ཕཊ། ཨོཾ་པ་ར་ཤུ་པཱ་ཤོ་དྱ་ཏ་ཤུ་ལ་ཁ་ཊྭཱཾ་ག་ཧྲ་རི་ཎེ་ཧཱུྃ་ཧཱུྃ་ཕཊ། ཨོཾ་བྱཱ་གྷྲ་ཛི་ནཱམྦ་ར་དྷ་རཱ་ཡ་ཧཱུྃ་ཧཱུྃ་ཕཊ། ཨོཾ་མ་ཧཱ་ཧྲུ་སྨཱཀྐྵེ་ཀ་ར་ཕ་བུ་ཊྚཱ་ཡ་ཧཱུྃ་ཧཱུྃ་ཕཊ། ཅེས་ཡབ་ཀྱི་རྐང་བརྒྱད་དང་། ཨོཾ་ན་མོ་ཧྲ་ཕ་ག་ཏེ་བཛྲ་བཱ་རཱ་ཧེ་ཕཾ་ཧཱུྃ་ཧཱུྃ་ཕཊ། ཨོཾ་ན་མོ་ཨཱརྻ་ཨ་པ་ར་ཛི་ཏེ་ཏྲཻ་ལོ་ཀྱ་མཱ་ཏེ་མཧཱ་བིདྱ་ཤྭ་རེ་ཧཱུྃ་ཧཱུྃ་ཕཊ། ཨོཾ་ན་མཿསརྦ་ཧྲུ་ཏ་ཧྲ་ཡཾ་ཕ་ཏ་མཧཱ་བཛྲེ་ཧཱུྃ་ཧཱུྃ་ཕཊ། ཨོཾ་ན་མོ་བཛྲ་ཨཱ་ས་ནེ་ཨ་ཛི་ཏེ་ཨ་པ་ར་ཛི་ཏེ་བཱ་ཤཾ་ཀཱ་རི་ནི་ཏྲ་ཧྲ་མ་ཊེ་ཧཱུྃ་ཧཱུྃ་ཕཊ། ཨོཾ་ན་མཿཤོ་ཁ་ཊེ་རོ་ཁ་ཊེ་ཀྲོ་དྷ་ནེ་ཀ་རཱ་ལི་ནེ་ཧཱུྃ་ཧཱུྃ་ཕཊ། ཨོཾ་ན་མསྟཱ་ས་ནེ་མཱ་ར་ཎེ་པྲ་ཧྲེ་ད་ནེ་ཨ་པ་རཱ་ཛ་ཡེ་ཧཱུྃ་ཧཱུྃ་ཕཊ། ཨོཾ་ན་མོ་བི་ཛ་ཡེ་ཛམྦྷ་ནེ་སྟམྦྷ་ནེ་མོ་ཧ་ནེ་ཧཱུྃ་ཧཱུྃ་ཕཊ། ཨོཾ་ན་མོ་བཛྲ་བཱ་རཱ་ཧཱི་མཧཱ་ཡོ་གི་ནཱི་ཀཱ་མེ་ཤྭ་རཱི་ཁ་གེ་ཧཱུྃ་ཧཱུྃ་ཕཊ། ཅེས་ཡུམ་གྱི་རྐང་བརྒྱད་དོ།། གསུམ་པ་ལས་རྒྱལ་མཆོག་ལ་གཉིས་ལས། དག་པ་དྲན་པ་ནི། ལུས་ དང་ ཚོར་ བ་ དང་ ཆོས་ དང་ སེམས་ རྗེས་སུ་དྲན་པ་ཉེ་བར་བཞག་པ་བཞི་ནི། མཁའ་འགྲོ་མ། ལཱ་མ། ཁཎྜ་རོ་ཧཱ། གཟུགས་ཅན་ མ་ བཞིའོ། །འདུན་ པ་ དང་ བརྩོན་ འགྲུས་ དང་ སྤྱོད་ པ་ དང་ སེམས་ ཏེ། རྫུ་འཕྲུལ་གྱི་རྐང་པ་བཞི་ནི། རབ་གཏུམ་མ། གཏུམ་པའི་མིག་ཅན་མ། འོད་ལྡན་མ། སྣ་ཆེན་མ་རྣམས་སོ། །དད་པ་དང་བརྩོན་འགྲུས་དང་དྲན་པ་དང་ཏིང་ངེ་འཛིན་དང་། ཤེས་རབ་ཀྱི་དབང་པོ་ལྔ་ནི་བཏན་བློ་མ། མིའུ་ཐུང་མ། ལངྐའི་དབང་ཕྱུག་མ། ཤིང་གྲིབ་ མ། ས་ སྲུངས་ མ་ རྣམས་ སོ། །དད་ སོགས་ ཀྱི་ སྟོབས་ ལྔ་ ནི། འཇིགས་ བྱེད་ མ། རླུང་ ཤུགས་ མ། ཆང་ འཐུང་ མ། ལྗང་ ལྡ་ མོ། རབ་ བཟང་ མ་ རྣམས་ སོ། །ཏིང་ ངེ་ འཛིན་ དང་། བརྩོན་ འགྲུས་ དང་། དགའ་ བ་ དང་། ཤིན་ ཏུ་ སྦྱངས་པ་དང་། རྣམ་འབྱེད་དང་། དྲན་པ་དང་། བཏང་སྙོམས་ཡང་དག་བྱང་ཆུབ

ཀྱི་ཡན་ལག་བདུན་ནི། ཧ་རྣ་མ། བྲ་གདོང་མ། འཁོར་ཞུགས་མ། དུམ་སྐྱེས་མ། གླང་སྣ་མ། གོ་ཆ་མ། ཤིན་ཏུ་དཔའ་མོ་རྣམས་སོ། །ཡང་དག་པའི་ལྟ་བ་དང་། རྟོག་པ་དང་། ངག་དང་། ལས་ཀྱི་མཐའ་དང་། འཚོ་བ་དང་། རྩོལ་བ་དང་། དྲན་པ་རྣམས་ནི་སྟོབས་ཆེན་མ། འཁོར་སྲུང་མ། བརྩོན་ཆེན་མ། ཁྭ་གདོང་མ། འུག་གདོང་མ། ཁྱི་གདོང་མ། ཕག་གདོང་མ་རྣམས་སོ། །ཡང་དག་པའི་ཏིང་ངེ་འཛིན་ནི། དཔལ་ཧེ་རུ་ཀའོ། །དགེ་བའི་ཆོས་མ་སྐྱེས་པ་སྐྱེད་པ་དང་། སྐྱེས་པ་བསྲུང་བ་དང་། མི་དགེ་བའི་ཆོས་མ་སྐྱེས་པ་མི་སྐྱེད་པ་དང་། སྐྱེས་པ་སྤོང་བ་བཞི་ནི། གཤིན་རྗེ་བརྟན་མ། ཕོ་ཉ་མ། མཆེ་བ་མ། འཇོམས་མ་བཞིའོ། །གཉིས་པ་ཕྲ་ཐིག་གི་རྣལ་འབྱོར་ནི། རྣམ་པ་མང་པོ་ཞིག་ཡོད་པ་ལས་སྐབས་འདིར་འཁོར་ལོ་བཞིའི་གཏུམ་མོ་འབར་འཛག་དམིགས་བཅས་ཀྱི་མཐར་དཀྱིལ་འཁོར་གྱི་འཁོར་ལོ་དཔག་ཏུ་མེད་པ་སྤྲོ་བ་སྒྲུ་མ་ལྟ་བུར་ཤེས་པའི་རིམ་པ་ཅན་ནོ། །གཉིས་པ་མཉམ་ལངས་ཀྱི་རྣལ་འབྱོར་ལ་འདིར་སློས་པ་བཞི་ལས། དང་པོ་བརླབས་པའི་རྣལ་འབྱོར་ནི། མཆོག་སྒྲུབ་པའམ་རྒྱ་བའི་བསྙེན་པ་ལ་ཁ་དོག་སྔོན་པོའམ། དམར་པོ་འོད་ཟེར་སྣ་ཚོགས་འཕྲོ་བ་བསྒོམ་དགོས་ལ། ཞི་བ་ལ་དཀར་པོ་མེ་ཏོག་འཕྲེང་བ་ལྟ་བུ་དལ་ཤིང་ལྷོད་པས་འགྲོ་བ་དང་། རྒྱས་པ་ལ་སེར་པོ་སྒྲོའི་ཆུན་པོའི་ཚུལ་དང་། དབང་ལ་དམར་པོ་ལྕགས་སྒྲོག་གི་ཚུལ་དང་། དྲག་པོ་ལ་ནག་པོ་སྲད་བུའི་ཚུལ་གྱིས་འགྲོ་བར་བསམ་ལ་བཟླའོ། །བཟླ་བྱའི་སྔགས་ནི། ཨོཾ་ན་མོ་བྷ་ག་བ་ཏེ་བཱི་རེ་ཤཱ་ཡ། མཧཱ་ཀལྤཱགྣི་སནྣི་བྷཱ་ཡ། ཛ་ཊཱ་མུ་ཀུ་ཊོཏྐ་ཊཱ་ཡ། དཾཥྚཱ་ཀ་རཱ་ལོ་གྲ་བྷཱི་ཥ་ཎ་མུ་ཁཱ་ཡ། ས་ཧ་སྲ་བྷུ་ཛ་བྷཱ་སུ་ར་ཡ། པ་ར་ཤུ་པཱ་ཤོ་དྱ་ཏ་ཤཱུ་ལ་ཁ་ཊྭཱཾ་ག་དྷཱ་རི་ཎེ། བྱཱ་གྷྲཱ་ཛི་ནཱཾ་བ་ར་དྷ་རཱ་ཡ། མ་ཧཱ་དྷཱུམྲཱནྡྷ་ཀཱ་ར་བ་པུ་ཥཱ་ཡ། ཀ་ར་ཀ་ར། ཀུ་རུ་ཀུ་རུ། བནྡྷ་བནྡྷ། ཏྲཱ་ས་ཡ་ཏྲཱ་ས་ཡ། ཀྵོ་བྷ་ཡ་ཀྵོ་བྷ་ཡ། ཧྲཽཾ་ཧྲཽཾ། ཧྲཿཧྲཿ ཕཻཾ་ཕཻཾ། ཕཊ་ཕཊ། ད་ཧ་ད་ཧ། པ་ཙ་པ་ཙ། བྷཀྵ་བྷཀྵ། བ་ས་རུ་དྷི་རཱནྟྲ་མཱ་ལཱ་བ་ལམྦི་ནེ། གྲྀཧྞ་གྲྀཧྞ། སཔྟ་པཱ་ཏཱ་ལ

ག་ཏ་ཧྲཱུ་ཧཱུཾ་ཀ   སརྦཾ་བ། ཏརྫ་ཡ་ཏརྫ་ཡ། ཨཱ་ཀ་ཌྷཱ་ཨཱ་ཀ་ཌྷཱ། ཧྲིཾ་ཧྲིཾ། ཛྙཻཾ་ཛྙཻཾ། ཀྵྨཾ་
ཀྵྨཾ། ཧཾ་ཧཾ། ཧེཾ་ཧེཾ། ཧཱུཾ་ཧཱུཾ། ཀི་ལི་ཀི་ལི། སི་ལི་སི་ལི། ཧི་ལི་ཧི་ལི། དྷི་ལི་དྷི་ལི་ཧཱུཾ་ཧཱུཾ་
ཕཊ། ཡབ་ཀྱི་རྒྱ་སྔགས་དང་། ཨོཾ་ན་མོ་བྷ་ག་བ་ཏེ་བཛྲ་བཱ་རཱ་ཧཱི་བཾ། ཨཱཪྻ་ཨ་པ་རཱ་ཛི་ཏེ།
ཏྲཻ་ལོ་ཀྱ་མཱ་ཏེ་མཧཱ་བི་དྱེ་ཤྭ་རཱི། སརྦ་བྷཱུ་ཏ་བྷ་ཡཱ་མ་ཧེ་མཧཱ་བཛྲེ། བཛྲ་ཨ་ས་ནེ་ཨ་
ཛི་ཏེ་ཨ་པ་རཱ་ཛི་ཏེ་བ་ཤཾ་ཀ་རི་ནཻ་དྲ་བྷྲ་མ་ཎི་ཤོ་ཥ་ཎི་རོ་ཥ་ཎི་ཀྵོ་བྷ་ཎི་ཀ་རཱ་ལི་ནཱི།
ཏྲཱ་ས་ནི་མཱ་ར་ཎི་པྲ་བྷེ་ད་ནི། ཨ་པ་རཱ་ཛ་ཡེ། བི་ཛ་ཡེ་ཛམྦྷ་ནི་སྟམྦྷ་ནི་མོ་ཧ་ནི།
བཛྲ་བཱ་རཱ་ཧི་མཧཱ་ཡོ་གི་ནི་ཀཱ་མེ་ཤྭ་རཱི་ཁ་ག ཏྲཱ་ཀྵ། བྲོ་ཏཀྵེ་བྲོ་ཏཀྵེ། ཧ་ན་ཧ་ན།
དྷཱུ་ཊ་ན། གིཾ་གི་ནི། ཁིཾ་ཁི་ནི། ཧྲུ་ན་ཧྲུ་ན། བཛྲ་ཧ་སྟེ། ཤོ་ཥ་ཡ་ཤོ་ཥ་ཡ། བཛྲ་ཁ
ཊྭཾ་ག   ཀ་པཱ་ལ་དྷཱ་རི་ཎི། མཧཱ་པི་ཤ་ཏ། མཱཾ་སཱ་ཤ་ནི། མ་དྷུ་རུ་ཀྟ་པཱ་བྲི་ཏེ། སརྦེ
ཛྲིཾ་ན་ར་ཤི་རོ། མཱ་ལཱ་གྲན་ཐི་ཏ་ཧཱ་རི་ཎི། སུམྦྷ་ནི་སུམྦྷ། ཧ་ན་ཧ་ན། དྷཱུ་ཊཾ། སརྦ
པཱ་པཾ་ས་དྷཱ་ཏྲཾ། སརྦ་པཱ་ཤུ་ཏཾ། མཧཱ་མཾ་ས་ཀྵེཾ་ད་ནི། ཀྲོ་དྷ་མུ་ཁེ། དཾཥྚཱ་ཀ་རཱ་ལི་ནཱི།
མཧཱ་སུ་ཏྲེ། ཤྲཱི་ཧེ་རུ་ཀ །དེ་བ་ཀྱ་ཨ་གྲ་མ་ཧེ་ཥི། ས་ཧ་སྲ་ཤི་རེ། ས་ཧ་སྲ་བཱ་ཧ་བེ།
ཤ་ཏ་ས་ཧ་སྲ་ཨ་ན་ནེ། ཛྭ་ལི་ཏ་ཏེ་ཛ་སེ། ཛྭ་ལ་མུ་ཁེ། པིཾ་ག་ལ་ལོ་ཙ་ནི། བཛྲ་ཤ་
རྣི་རེ། བཛྲ་ཨཱ་ས་ནི། ཙི་ལི་ཙི་ལི། ཏི་ཙི་ལི་ཏི་ཙི་ལི། ཧེ་ཧེ། ཧཱུཾ་ཧཱུཾ། ཁ་ཁ། ཧྲུ་ཧྲུ།
ཧྲུ་རུ་ཧྲུ་རུ། སུ་རུ་སུ་རུ། ཨ་དྭཻ་ཏེ། མཧཱ་ཡོ་གི་ནི། པ་ཙི་ཏ། སིདྡྷི་དྲིཾ་དྷཾ་དྲིཾ་དྷཾ། གྲཾ་གྲཾ།
ཧེ་ཧེ། ཧ་ཧ། ཧྲི་མེ། ཧ་ས་ཧ་ས། ཧྲི་མེ། ཧ་ས་ཧ་ས། བྷཱི་རེ། ཧ་ཧ། ཧོཿཧོཿ   ཧཱུཾ་
ཧཱུཾ། ཏྲཻ་ལོ་ཀྱ་བི་ནཱ་ཤ་ན། ཤ་ཏ་ས་ཧ་སྲ། ཀོ་ཊི་ཏ་ཐཱ་ག་ཏ་པ་རི་བཱ་རེ་ཧཱུཾ་ཧཱུཾ་ཕཊ།
སིཾ་ཧ་རཱུ་པེ་ཁཿ   ག་ཛ་རཱུ་པེ་གཿ   ཏྲཻ་ལོ་ཀྱ་ཨུ་ད་རི་ས་མུ་དྲ། མེ་ཁ་ལེ། གྲ་ས
གྲ་ས། ཧཱུཾ་ཧཱུཾ་ཕཊ། བྷཱི་རཱ་དྭཻ་ཏེ། ཧཱུཾ་ཧཱུཾ། ཧཱ་ཧཱ། མ་ཧཱ་པ་ཤུ་མོ་ཧ་ནི། མཧཱ་ཡོ་གི་ཤྭ་རཱི
ཧཱུཾ། ཌཱ་ཀི་ནཱི་སརྦ་ལོ་ཀཱ་ནཱཾ་བཀྵ་ཎཾ་ས་ཏྲཿཔྲ་ཏྲ་ཀཱ་རི་ཎེ་ཧཱུཾ་ཧཱུཾ་ཕཊ། ཧྲཱུ་ཏ་དྷཱ་ས་ནི།

མཧཱ་བཱི་རེ་པ་ར་མ་སིདྡྷི་ཡོ་གི་ཤྭ་རཱི་ཕཊ། ཧཱུྃ་ཧཱུྃ་ཕཊ་ཧཱུྃ་ཧཱུྃ་ཕཊ། ཡུམ་གྱི་རྩ་ཕྱོགས་དང་། ཨོཾ་ཤྲཱི་བཛྲ་ཧེ་ཧེ་རུ་རུ་ཀཾ་ཧཱུྃ་ཧཱུྃ་ཕཊ། ཌཱ་ཀི་ནཱི་ཛྭ་ལ་སམྦ་རཾ་སྭཱ་ཧཱ། ཡབ་ཀྱི་སྙིང་པོ་དང་། ཨོཾ་སརྦ་བུདྡྷ་ཌཱ་ཀི་ནཱི་ཡེ་བཛྲ་ཝརྞ་ནཱི་ཡེ་ཧཱུྃ་ཧཱུྃ་ཕཊ་སྭཱ་ཧཱ། ཡུམ་གྱི་སྙིང་པོ་དང་། ཨོཾ་ཧྲཱིཿཧ་ཧ་ཧཱུྃ་ཧཱུྃ་ཕཊ། ཡབ་ཀྱི་ཉེ་སྙིང་དང་། ཨོཾ་བཛྲ་བཻ་རོ་ཙ་ནཱི་ཡེ་ཧཱུྃ་ཧཱུྃ་ཕཊ་སྭཱ་ཧཱ། ཡུམ་གྱི་ཉེ་སྙིང་དང་། ཨོཾ་སུམྦྷ་ནི་སུམྦྷ་ཧཱུྃ་ཧཱུྃ་ཕཊ། ཨོཾ་གྲྀཧྣ་གྲྀཧྣ་ཧཱུྃ་ཧཱུྃ་ཕཊ། ཨོཾ་གྲྀཧྣ་པ་ཡ་གྲྀཧྣ་པཱ་ཡ་ཧཱུྃ་ཧཱུྃ་ཕཊ། ཨོཾ་ཨཱ་ན་ཡ་ཧོ་བྷ་ག་ཝན་བཛྲ་རཱ་ཛཱ་ཧཱུྃ་ཧཱུྃ་ཕཊ། ཡབ་ཀྱི་ཉེ་བའི་སྙིང་པོའི་སྙིང་པོ་དང་། ཨོཾ་ཧྲོཾ་རཱི་ཧཱུྃ་ཧཱུྃ་ཕཊ། ཡུམ་གྱི་ཉེ་བའི་སྙིང་པོའི་སྙིང་པོ་དང་། ཨོཾ་ཌཱ་ཀི་ནཱི་ཡེ་ཧཱུྃ་ཧཱུྃ་ཕཊ། ཨོཾ་ལཱ་མེ་ཧཱུྃ་ཧཱུྃ་ཕཊ། ཨོཾ་ཁཎྜ་རོ་ཧེ་ཧཱུྃ་ཧཱུྃ་ཕཊ། ཨོཾ་རཱུ་པི་ཎཱི་ཡེ་ཧཱུྃ་ཧཱུྃ་ཕཊ། སྙིང་པོའི་རྣལ་འབྱོར་མ་བཞིའི་ཕྱོགས་དང་། ཨོཾ་ཀ་ར་ཀ་ར་ཧཱུྃ་ཧཱུྃ་ཕཊ། ཨོཾ་པྲ་ཙཎྜེ་ཧཱུྃ་ཧཱུྃ་ཕཊ། ཨོཾ་ཀུ་རུ་ཀུ་རུ་ཧཱུྃ་ཧཱུྃ་ཕཊ། ཨོཾ་ཙཎྜཱ་ཀྵི་ཡེ་ཧཱུྃ་ཧཱུྃ་ཕཊ། ཨོཾ་བྷཉྫ་བྷཉྫ་ཧཱུྃ་ཧཱུྃ་ཕཊ། ཨོཾ་པྲ་བྷ་བ་ཏཱི་ཡེ་ཧཱུྃ་ཧཱུྃ་ཕཊ། ཨོཾ་ཧ་ས་ཡ་ཧ་ས་ཡ་ཧཱུྃ་ཧཱུྃ་ཕཊ། ཨོཾ་མ་ཧཱ་ནཱ་སེ་ཧཱུྃ་ཧཱུྃ་ཕཊ། ཨོཾ་ཀྵོ་བྷ་ཡ་ཀྵོ་བྷ་ཡ་ཧཱུྃ་ཧཱུྃ་ཕཊ། ཨོཾ་བཱི་རཱ་མ་ཏཱི་ཡེ་ཧཱུྃ་ཧཱུྃ་ཕཊ། ཨོཾ་ཧོཾ་ཧོཾ་ཧཱུྃ་ཧཱུྃ་ཕཊ། ཨོཾ་ཁརྦ་རཱི་ཡེ་ཧཱུྃ་ཧཱུྃ་ཕཊ། ཨོཾ་ཧྲཿཧྲཿཧཱུྃ་ཧཱུྃ་ཕཊ། ཨོཾ་ལངྐེ་ཤྭ་རཱི་ཡེ་ཧཱུྃ་ཧཱུྃ་ཕཊ། ཨོཾ་ཕེཾ་ཕེཾ་ཧཱུྃ་ཧཱུྃ་ཕཊ། ཨོཾ་དྲུ་མ་ཚྪཱ་ཡེ་ཧཱུྃ་ཧཱུྃ་ཕཊ། ཨོཾ་ཕཊ་ཕཊ་ཧཱུྃ་ཧཱུྃ་ཕཊ། ཨོཾ་ཨཻ་རཱ་བ་ཏཱི་ཡེ་ཧཱུྃ་ཧཱུྃ་ཕཊ། ཨོཾ་ད་ཧ་ད་ཧ་ཧཱུྃ་ཧཱུྃ་ཕཊ། ཨོཾ་མ་ཧཱ་བ་ར་བཱི་ཡེ་ཧཱུྃ་ཧཱུྃ་ཕཊ། ཨོཾ་པ་ཙ་པ་ཙ་ཧཱུྃ་ཧཱུྃ་ཕཊ། ཨོཾ་བཱ་ཡུ་བེ་གེ་ཧཱུྃ་ཧཱུྃ་ཕཊ། ཨོཾ་བྷཀྵ་བྷཀྵ་བ་ས་རུ་དྷི་རཱནྟྲ་མཱ་ལཱ་བ་ལམྦི་ནེ་ཧཱུྃ་ཧཱུྃ་ཕཊ། ཨོཾ་སུ་ར་བྷཀྵཱི་ཡེ་ཧཱུྃ་ཧཱུྃ་ཕཊ། ཨོཾ་གྲྀཧྣ་གྲྀཧྣ་སཔྟ་པཱ་ཏཱ་ལ་ག་ཏ་བྷུ་ཛཾ་ག་སརྦ་པཱ་ཏརྫ་ཡ་ཏརྫ་ཡ་ཧཱུྃ་ཧཱུྃ་ཕཊ། ཨོཾ་ཤྲུ་མཱ་དེ་བཱི་ཡེ་ཧཱུྃ་ཧཱུྃ་ཕཊ། ཨོཾ་ཨཱ་ཀཎྜུ་ཨཱ་ཀཎྜུ་ཧཱུྃ་ཧཱུྃ་ཕཊ། ཨོཾ་སུ་བྷ་དྲེ་ཧཱུྃ་ཧཱུྃ་ཕཊ། ཨོཾ་ཧཱི་ཧཱི་ཧཱུྃ་ཧཱུྃ་ཕཊ། ཨོཾ་ཧ་ཡ་ཀརྞེ་ཧཱུྃ་ཧཱུྃ་ཕཊ། ཨོཾ་ཧྲཱིཾ་ཧྲཱིཾ་ཧཱུྃ་ཧཱུྃ་ཕཊ། ཨོཾ་ཁ་གཱ་ན་ན་ཧཱུྃ་ཧཱུྃ་ཕཊ། ཨོཾ་ཀླཱི་ཀླཱི་ཧཱུྃ་ཧཱུྃ་ཕཊ། ཨོཾ་ཙཀྲཱ་བེ་གེ་ཧཱུྃ་ཧཱུྃ་ཕཊ། ཨོཾ་ཧཱུྃ་

ཧཱཾ་ཧཱུྃ་ཧཱུྃ་ཕཊ། ཨོཾ་ཁཎྜ་རོ་ཧེ་ཧཱུྃ་ཧཱུྃ་ཕཊ། ཨོཾ་ཧཱཾ་ཧཱཾ་ཧཱུྃ་ཧཱུྃ་ཕཊ། ཨོཾ་ཤཽཎྜི་ནི་ཡེ་ཧཱུྃ་ཧཱུྃ་ཕཊ། ཨོཾ་ཧཱུྃ་ཧཱུྃ་ཧཱུྃ་ཧཱུྃ་ཕཊ། ཧཱུྃ་ཙཀྲ་ཝརྨི་ཎི་ཡེ་ཧཱུྃ་ཧཱུྃ་ཕཊ། ཨོཾ་ཀི་ལི་ཀི་ལི་ཧཱུྃ་ཧཱུྃ་ཕཊ། ཨོཾ་སུ་བི་རེ་ཧཱུྃ་ཧཱུྃ་ཕཊ། ཨོཾ་སི་ལི་སི་ལི་ཧཱུྃ་ཧཱུྃ་ཕཊ། ཨོཾ་མཧཱ་བ་ལེ་ཧཱུྃ་ཧཱུྃ་ཕཊ། ཨོཾ་ཧི་ལི་ཧི་ལི་ཧཱུྃ་ཧཱུྃ་ཕཊ། ཨོཾ་ཙཀྲ་ཝརྟི་ནི་ཡེ་ཧཱུྃ་ཧཱུྃ་ཕཊ། ཨོཾ་ཧྲི་ལི་ཧྲི་ལི་ཧཱུྃ་ཧཱུྃ་ཕཊ། ཨོཾ་མཧཱ་བཱི་རྱེ་ཧཱུྃ་ཧཱུྃ་ཕཊ། འཁོར་ལོ་གསུམ་གྱི་སྔགས་དང༌། ཨོཾ་ཀཱ་ཀཱ་སྱེ་ཧཱུྃ་ཧཱུྃ་ཕཊ། ཨོཾ་ཨུ་ལཱུ་ཀཱ་སྱེ་ཧཱུྃ་ཧཱུྃ་ཕཊ། ཨོཾ་ཤྭཱ་ནཱ་སྱེ་ཧཱུྃ་ཧཱུྃ་ཕཊ། ཨོཾ་སུ་ཀཱ་རཱ་སྱེ་ཧཱུྃ་ཧཱུྃ་ཕཊ། ཨོཾ་ཡ་མ་དཱ་ཌྷི་ཡེ་ཧཱུྃ་ཧཱུྃ་ཕཊ། ཨོཾ་ཡ་མ་དཱུ་ཏི་ཡེ་ཧཱུྃ་ཧཱུྃ་ཕཊ། ཨོཾ་ཡ་མ་དཾཥྚི་ཎི་ཡེ་ཧཱུྃ་ཧཱུྃ་ཕཊ། ཨོཾ་ཡ་མ་མ་ཐ་ནི་ཡེ་ཧཱུྃ་ཧཱུྃ་ཕཊ། སྒོ་མཚམས་མ་བརྒྱད་ཀྱི་སྔགས་དང༌། ཨོཾ་ཨོཾ་ཧཱ། ཨོཾ་ན་མ་ཧི། ཨོཾ་སྭཱ་ཧཱ་ཧཱུྃ། ཨོཾ་བཽ་ཥཊ་ཧེ། ཨོཾ་ཧཱུྃ་ཧཱུྃ་ཧོ། ཨོཾ་ཕཊ་ཧཾ། ཨོཾ་ཨོཾ་བཾ། ཨོཾ་ཧཱཾ་ཡོཾ། ཨོཾ་ཧྲཱིཾ་མོཾ། ཨོཾ་ཧྲེཾ་ཧྲཱིཾ། ཨོཾ་ཧཱུྃ་ཧཱུྃ། ཨོཾ་ཕཊ་ཕཊ། ཅེས་པ་ནི་གོ་ཆ་གཉིས་སོ། །གཉིས་པ་ཉེར་བསྡུའི་རྣལ་འབྱོར་ནི། རང་གི་སྙིང་ཁའི་ཧཱུྃ་ལས་འོད་ཟེར་འཕྲོས་ཏེ། ཁམས་གསུམ་སྣོད་བཅུད་ཐམས་ཅད་གཞལ་ཡས་ཁང་དང་ལྷའི་དཀྱིལ་འཁོར་དུ་གྱུར། དེ་བསྲུང་བའི་འཁོར་ལོ་ལ་ཐིམ། དེ་དུར་ཁྲོད་བརྒྱད་ལ་ཐིམ། དེ་གཞལ་ཡས་ཁང་ལ་ཐིམ། དེ་དམ་ཚིག་གི་འཁོར་ལོ་ལ། དེ་ཡང་སྐུའི་འཁོར་ལོ་ལ། དེ་ཡང་གསུང་གི་འཁོར་ལོ་ལ། དེ་ཡང་ཐུགས་ཀྱི་འཁོར་ལོ་ལ། དེ་ཡང་བདེ་བ་ཆེན་པོའི་འཁོར་ལོ་ལ། དེ་རང་ཉིད་ལ་ཐིམ། ལྷ་རྣམས་ཕྱོགས་གཡོན་བསྐོར་དང༌། མཚམས་གཡས་བསྐོར་གྱི་སྣ་ཐུག་ནས་སྙིང་གར་བསྡུའོ།། གསུམ་པ་སྤྱོད་ལམ་གྱི་རྣལ་འབྱོར་ནི། རང་ཉིད་ཧེ་རུ་ཀ་ཕྱག་གཉིས་པར་གྱུར། སྙིང་ཁར་ཨོཾ་ཨོཾ་ཧཱ་དཀར་པོ་རྡོ་རྗེ་སེམས་དཔའ། མགོ་བོར་ཨོཾ་ན་མ་ཧི་སེར་པོ་རྣམ་པར་སྣང་མཛད། སྤྱི་གཙུག་ཏུ་ཨོཾ་སྭཱ་ཧཱ་ཧཱུྃ་དམར་པོ་པདྨ་གར་གྱི་དབང་ཕྱུག །ཕྲག་པ་གཉིས་སུ་ཨོཾ་བཽ་ཥཊ་ཧེ་ནག་པོ་དཔལ་ཧེ་རུ་ཀ །མིག་གཉིས་སུ་ཨོཾ་

ཧཱུཾ་ཧཱུཾ་ཧོཿདམར་སེར་རྡོ་རྗེ་ཉི་མ། ཚོགས་ཆེན་བརྒྱད་ལ་ཨོཾ་ཕཊ་ཧཱུཾ་ལྷུང་ཁྲུ་ཧྲ་མཆོག་གི་ངོ་བོ། ལྟེ་བར་ཨོཾ་ཨོཾ་བཾ་དམར་མོ་རྡོ་རྗེ་ཕག་མོ། སྙིང་ཁར་ཨོཾ་ཧཾ་ཡཾ་སྔོན་མོ་གཤིན་རྗེ་མ། ཁར་ཨོཾ་ཧྲཱིཾ་མོཾ་དཀར་མོ་རྨོངས་བྱེད་མ། དཔྲལ་བར་ཨོཾ་ཧྲཱིཾ་ཧྲཱིཾ་སེར་མོ་བསྐྱོད་བྱེད་མ། སྤྱི་གཙུག་ཏུ་ཨོཾ་ཧཱུཾ་ཧཱུཾ་ལྷུང་ཁྲུ་སྐྲག་བྱེད་མ། ཚོགས་ཆེན་བརྒྱད་ལ་ཨོཾ་ཕཊ་ཕཊ་དྲུད་ཁ་ཙཎྜི་ཀའི་ངོ་བོ། རྡོ་རྗེ་སེམས་དཔའ་དང་རྨོངས་བྱེད་མ་ཟླ་བའི་གདན། གཞན་རྣམས་ཉི་མའི་གདན་ལ་གནས་པ་སྟེ་ཡབ་ཀྱི་གནས་སུ་ཡང་ཡུམ་དང་། ཡུམ་གྱི་གནས་སུ་ཡང་ཡབ་གཉིས་སུ་མེད་པར་གྱུར། སྤྱི་བོ་ལ་སོགས་པའི་གནས་རྣམས་སུ་པུ་ཛ་ཨོ་ཨ་གོ་ར་དེ་མ། ཀ་ཨོ་ཧྲི་གོ་ཀ་ལ་ཀཱ་ཧི། པྲེ་གྲི་སོ་སུ་ན་སི་མ་ཀྱུ། སུ་སྨྲྀ་ཡན་གཉིས་ཀྱིས་ཕྱོགས་བཅིངས་ཡབ་ཀྱི་རྐང་བརྒྱད་ཚར་གཅིག་བརྗོད། བདག་དང་སྣང་བའི་དངོས་པོ་ཐམས་ཅད་འཁོར་ལོ་སྡོམ་པའི་སྐུའི་རང་བཞིན། བརྗོད་པ་དང་གྲགས་པའི་སྒྲ་ཐམས་ཅད་གསུང་གི་རང་བཞིན། དྲན་རིག་རྣམ་རྟོག་ཐམས་ཅད་ཐུགས་བདེ་བ་ཆེན་པོའི་རང་བཞིན་དུ་རྣམ་པར་དག གོ །བདག་གིས་དུས་གསུམ་དགེ་བ་སོགས་དང་། ལྷ་མོ་ཚད་མ་སོགས་དང་། སྲིད་པ་གསུམ་འབར་སོགས། སྔོན་ལམ་ཅི་རིགས་པ་བཏབ་ནས་སྤྱོད་ལམ་འཇུག་སྟེ་དག་པ་རྣམ་པ་གསུམ་དང་མ་བྲལ་བས་སོ། །

བཞི་པ་གཏོར་མའི་རྣལ་འབྱོར་ནི། གཏོར་མ་གཉིས་སམ། གཅིག་གིས་ཀྱང་རུང་སྟེ། ཆང་ཆུ་ནང་མཆོད་ཀྱིས་སྦྱངས། སུམྦྷས་བསངས། སྭ་བྷཱ་ཝས་སྦྱངས། སྟོང་པའི་ངང་ལས་ཡཾ་ལས་རླུང་གི་དཀྱིལ་འཁོར་ཟླ་བ་ཕྱེད་པ་ལྟ་བུ། ཁ་དོག་སྔོན་པོ་བ་དན་གྱིས་མཚན་པ། དེའི་སྟེང་དུ་རཾ་ལས་མེའི་དཀྱིལ་འཁོར་ཟུར་གསུམ་པ། ཁ་དོག་དམར་པོ་འབར་བས་མཚན་པ། དེའི་སྟེང་དུ་ཨཱཿལས་ཐོད་པ་དཀར་པོ་དུམ་བུ་གསུམ་པ་དཔྲལ་པ་རང་ལ་བསྟན་པ་ཤིན་ཏུ་རྒྱ་ཆེ་བ་ཨས་མཚན་པ། དེའི་ནང་དུ་ཨ་ལས་ཟླ་བའི་དཀྱིལ་

འཁོར་ལོ། །དེའི་སྟེང་དུ་དབུས་སུ་ན་ལས་མིའི་ཤ ཤར་དུ་གོ་ལས་བ་གླང་གི་ཤ
བྱང་དུ་ད་ལས་གླང་པོ་ཆེའི་ཤ ནུབ་ཏུ་ཧ་ལས་ཧའི་ཤ ལྷོར་ཀུ་ལས་ཁྱིའི་ཤ
ཤ་རེ་རེའི་སྟེང་དུ། དབུས་སུ་མུ་ལས་དྲི་ཆུ། ཤར་དུ་བི་ལས་དྲི་ཆེན། བྱང་དུ་མ
ལས་ཤ་ཆེན་གྱི་དྭངས་མ། ནུབ་ཏུ་ཤུ་ལས་བྱང་སེམས། ལྷོར་ར་ལས་རཀྟ། དེ
རྣམས་ཀྱི་སྟེང་དུ་དབུས་སུ་ཧཱུྃ་ཆོས་ཀྱི་དབྱིངས་ཀྱི་ཡེ་ཤེས། ཤར་དུ་བྲཱུྃ་མེ་ལོང་ལྟ
བུའི་ཡེ་ཤེས། བྱང་དུ་ཁཾ་བྱ་བ་གྲུབ་པའི་ཡེ་ཤེས། ནུབ་ཏུ་ཧྲཱིཾ་སོ་སོར་རྟོགས་པའི
ཡེ་ཤེས། ལྷོར་ཨཾ་ལས་མཉམ་པ་ཉིད་ཀྱི་ཡེ་ཤེས། དེའི་སྟེང་གི་ནམ་མཁའ་ལ་ཨོཾ
དཀར་པོ་མགོ་བོ་ཐུར་དུ་ལྟ་བ། དེའི་སྟེང་དུ་ཨཱཿལས་ཟླ་བའི་དཀྱིལ་འཁོར
ཨཱཿཡིས་བརྒྱན་པ། དེའི་སྟེང་དུ་ཧཱུྃ་ལས་བདུད་རྩིའི་རང་བཞིན་གྱི་ཁ་ཊྭཾ་ག་དཀར
པོ་མགོ་བོ་ཐུར་དུ་བསྟན་པའམ་རྡོ་རྗེ་དཀར་པོ་རྩེ་ལྔ་པ་ཧཱུྃ་གིས་མཚན་པ། ཧཱུྃ་དེ
ལས་འོད་ཟེར་འོག་ཏུ་འཕྲོས་པས་རླུང་གི་བ་དན་ལ་ཕོག །རླུང་གཡོས། མེ
སྦར། ཤ་ལྔ་བདུད་རྩི་ལྔ་ཡེ་ཤེས་ལྔ་འོད་དུ་བཞུ་ཞིང་བསྐོལ་ཏེ་ཐ་མལ་པ་སྦྱངས།
དེའི་རླངས་ཀྱི་འོད་ཟེར་སྟེང་དུ་འཕྲོས་པས་ཨོཾ་མགོ་བོ་ཐུར་དུ་ལྟ་བ་དང་། ཟླ་བ
དང་ཁ་ཊྭཾ་གའམ་རྡོ་རྗེའི་ལྟེ་བའི་ཧཱུྃ་ལས་བདུད་རྩིའི་རྒྱུན་འཛག་པ་དང་འདྲེས
པས་བདུད་རྩིར་རྟོགས་པར་བྱ། ཁ་ཊྭཾ་གའམ་རྡོ་རྗེ་ཧཱུྃ་ལས་འོད་ཟེར་འཕྲོས་པས།
ཕྱོགས་བཅུའི་དེ་བཞིན་གཤེགས་པ་ཐམས་ཅད་ཀྱི་ཐུགས་ཀ་ནས་ཡེ་ཤེས་ཀྱི་རང
བཞིན་ཐོད་པ་བདུད་རྩི་བཀང་བ་དཔག་ཏུ་མེད་པ་སྤྱན་དྲངས་ཏེ། མདུན་གྱི
བདུད་རྩི་ལ་ཐིམ་སྟེ་ཡེ་ཤེས་ཀྱི་བདུད་རྩི་དང་གཉིས་སུ་མེད་པར་གྱུར་པས་མཐའ
མེད་དུ་སྦར། ཁ་ཊྭཾ་གའམ་རྡོ་རྗེ་དང་ཟླ་བ་དང་ཨོཾ་ཡང་ལྷུང་སྟེ། ཞུ་ནས་ཁ་དོག
དང་དྲི་དང་རོ་དང་ནུས་པའི་མཐུ་ཕུན་སུམ་ཚོགས་པ་བདུད་རྩིའི་རྒྱ་མཚོ་ཆེན་པོར

གྱུར། ཨོཾ་ ཨཱཿཧཱུྃ་ ཏ་ ཧོ་ ཧྲཱིཿ ཡང་ཡང་བརྗོད་དོ། །འཇིག་རྟེན་འདས་པའི་གཏོར་ཆོག་ལ། མགྲོན་བསྐྱེད་པ་ནི། མདུན་གྱི་ནམ་མཁར་སྐད་ཅིག་གིས་རྟེན་དང་བརྟེན་པར་བཅས་པའི་དཀྱིལ་འཁོར་དུར་ཁྲོད་བརྒྱད་དང་བཅས་པ་བཞུགས་པར་གྱུར། ཞེས་པའོ། །ཡེ་ཤེས་འཁོར་ལོ་སྤྱན་དྲངས་པར་བསམ་སྟེ། འབར་བའི་ཕྱག་རྒྱ་དང་བཅས་ལ། ཛཿ། ཞེས་བརྗོད། ཛཿཧཱུྃ་ བཾ་ ཧོཿ དགུགས་གཞུག་བཅིང་དབང་དུ་བྱའོ། །ཨོཾ་ ཡོ་ ག་ ཤུདྡྷ་ སརྦ་ དྷརྨཱཿཡོ་ ག་ ཤུདྡྷོ྅ ཧཾ། ཞེས་བརྗོད། འབྱུང་རྒྱུ་བ། ལྷུགས་ ཧཱུྃ་ ལས་ བྱུང་ བའི་ རྡོ་ རྗེ་ དཀར་ པོ་ འོད་ ཀྱི་ སྤྲུ་ གུ་ ཅན་ ཧཱུྃ་ གིས་མཚན་པས་གསོལ་བར་བསམ་ཞིང་། ཨོཾ་ཨར་ལླི་ཧོཿ ཛཿཧཱུྃ་བཾ་ཧོཿ ས་མ་ཡ་སྟྭཾ་དྲི་ཤྱ་ཧོ། བཛྲ་ཌཱ་ཀི་ནཱི་ཁ་ཁ་ཁཱ་ཧི་ཁཱ་ཧི། ཨི་མཾ་བ་ལིཾ་ཧྲུཾ་ཛ་སྭཱ་བི་པ་ཐ། མ་མ་ ཀཱརྱ་ སྭཱ་ དྷཱ་ ཡ། ཨོཾ་ ཨཱཿཧཱུྃ་ ཛཿ ཛཿ སྭཱཧཱ། ཞེས་ལན་བདུན་སོགས་བརྗོད། ཨརྒྷཾ་ ལ་སོགས་པས་མཆོད། ཧཱུྃ་ཨིཾ་མིཾ་ཧཾ་པཾ་ལཾ། པུ་ཛ་ཨོ་ཨ། གོ་ར་དེ་མ། ཀཱ་ཨོ་ཏྲི་ཀོ །ཀ་ལ་ག་ཧི། པྲེ་ གྲི་ སོ་ སུ་ ན་ སི་ མ་ ཀུ། ཧཱུྃ་ བརྒྱད་ཀྱི་མཐར། ཨོཾ་ ཨཱཿཧཱུྃ། གིས་ནང་མཆོད་འབུལ། རྐང་བརྒྱད་གཉིས་ཀྱིས་བསྟོད། སྲིད་ དང་ ཞི་ བ་ མཉམ་ པ་ ཆགས་ དང་ ཀུན་ རྟོག་ ཆགས་ པ་ བཅོམ། ཁྱོད་ ཀྱིས་ དངོས་ ཀུན་ རང་ བཞིན་ ནམ་ མཁའ་ དང་ ནི་ འདྲ་ གཟུགས་ ཀྱང་། །མགོན་ པོ་ ཤིན་ ཏུ་ ལྷི་ བའི་ ཐུགས་ རྗེའི་ ཆུས་ རྒྱས་ སེམས་ ལ་ ནི། །མཛོད་ ཅིག་ ལྷ་ མོ་ རྣམས་ ཀྱིས་ བདག་ ལ་ རྗེས་ བརྩེར་ མཛད་ དུ་ གསོལ། །བདག་ ལ་ འཕྲིན་ ལས་ དང་ དངོས་གྲུབ་ཐམས་ཅད་གེགས་མེད་པར་སྩོལ་བ་དང་། མྱུར་དུ་དཔལ་ཧེ་རུ་ཀ་ཉིད་ཀྱི་ གོ་ འཕང་ ཐོབ་ པར་ མཛད་ དུ་ གསོལ། ཅེས་གསོལ་བ་བཏབ་པའོ། །འཇིག་རྟེན་པའི་གཏོར་ཆོག་ནི། འབར་བའི་ཕྱག་རྒྱ་སྔོན་དུ་འགྲོ་བའི་པད་ཀོར་དང་། ཛཿ་ བཛྲ་ ཨ་ རལླི་ ཧོཿ ཛཿཧཱུྃ་ བཾ་ ཧོཿ བཛྲ་ ཌཱ་ ཀི་ ནི་ ས་ མ་ ཡ་ སྟྭཾ་ དྲི་ ཤྱ་ ཧོཿ རྡོ་རྗེ་ཐལ་མོ་ཁ་གྱེན་དུ་ཕྱེ་བས། ཨོཾ་ ཁ་ ཁ། ཁ་ ཧི་ ཁ་ ཧི། སརྦ་ ཡ་ ཀྵ། རཀྵ་ ས། བྷུ་ ཏ། པྲེ་ ཏ། པི་ ཤཱ་ ཙ། ཨུནྨཱ་ ད། ཨ་ པ་ སྨཱ་ ར། ཌཱ་ ཀ་ ཌཱ་

ཀི་ཏྟ་ད་ཡ། ཨོ་མཾ་བ་ལིཾ་གྲིཧྣནྟུ། ས་མ་ཡ་རཀྵནྟུ། མ་མ་སརྦ་སིདྡྷི་མ་པྲ་ཡ་ཙྪནྟུ
ཡ་ཐཻ་བཾ། ཡ་ཐེཥྚཾ། བྷུཉྫཐཱ། པི་བ་ཐ། ཛི་གྷྲ་ཐ། མཱ་ཏི་ཀྲ་མ་ཐ། མ་མ་སརྦཱ་ཀཱ་ར་ཏ
ཡ་སུ་ཁཾ་བི་ཤུདྡྷེ་ཡེ། ས་ཧཱ་ཡི་ཀཱ་བྷ་ཝནྟུ་ཧཱུྃ་ཧཱུྃ་ཕཊ་ཕཊ་སྭཱཧཱ། ཞེས་པ་ལན་གསུམ་
སོ། །རྡོ་རྗེ་དྲིལ་ཐབས་དང་བཅས་པས། ལྷ་ཡི་ཚོགས་རྣམས་མ་ལུས་དང་། །ཀླུ་ཡི་ཚོགས་
རྣམས་མ་ལུས་དང་། གནོད་སྦྱིན༔ སྲིན་པོའི་ཚོགས༔ འབྱུང་པོའི༔ ཡི་དྭགས༔
ཤ་ཟའི༔ སྨྱོ་བྱེད༔ བརྗེད་བྱེད༔ མཁའ་འགྲོའི་ཚོགས༔ མ་མོའི་ཚོགས་རྣམས་མ་
ལུས་དང་། །མ་ལུས་པ་ནི་ཐམས་ཅད་དག །འདིར་གཤེགས་བདག་ལ་དགོངས་
སུ་གསོལ། །བསྟན་པ་བསྲུང་དང་འགྲོ་བའི་དོན་མཛད་ཕྱིར། །ཐུགས་དམ་བཅས་
ཤིང་ཞལ་གྱིས་འཆེས་པ་རྣམས། །དཔལ་ཆེན་བཀའ་སྡོད་ཡིད་ལྟར་མགྱོགས་པ་
ཡི། །འཇིགས་པའི་གཟུགས་ཅན་དྲག་གཏུམ་མི་ཟད་པ། །གདུག་པ་འདུལ་མཛད་
ནག་པོའི་ཚོགས་རྣམས་འཛོམས། །རྣལ་འབྱོར་ལས་ལས་འབྲས་བུ་སྟེར་མཛད་
ཅིང་། །མཐུ་སྟོབས་བྱིན་རླབས་བསམ་གྱིས་མི་ཁྱབ་པའི། །གནོད་སྦྱིན་ཚོགས་
སོགས་བརྒྱད་ལ་ཕྱག་འཚལ་བསྟོད། །སྡེ་བརྒྱད་བཙུན་མོ་སྲས་དང་གཡོག་
བཅས་པས། །དངོས་གྲུབ་ཀུན་གྱི་བཀའ་དྲིན་བདག་ལ་སྩོལ། །རྣལ་འབྱོར་
བདག་ཅག་འཁོར་བཅས་ལ། །ནད་མེད་ཚེ་དང་དབང་ཕྱུག་དང་། །དཔལ་དང་
གྲགས་དང་སྐལ་པ་བཟང་། །ལོངས་སྤྱོད་རྒྱ་ཆེན་ཀུན་ཐོབ་ཅིང་། །ཞི་དང་རྒྱས་ལ་
སོགས་པ་ཡི། །ལས་ཀྱི་དངོས་གྲུབ་བདག་ལ་སྩོལ། །དམ་ཚིག་ཅན་གྱིས་བདག་
ལ་བསྲུང་། །སྲུང་མས་རྟག་ཏུ་གྲོགས་མཛོད་ཅིག །དུས་མིན་འཆི་དང་ནད་རྣམས་
དང་། །གདོན་དང་བགེགས་རྣམས་མེད་པར་མཛོད། །རྨི་ལམ་ངན་དང་མཚན་མ་
ངན། །བྱ་བྱེད་ངན་པ་མེད་པར་མཛོད། །འཇིག་རྟེན་བ་དེ་ཞིང་ལོ་ལེགས་

དང་། །འབྲུ་རྣམས་འཕེལ་ཞིང་ཆོས་འཕེལ་དང་། །བདེ་ལེགས་ཐམས་ཅད་འབྱུང་བ་དང་། །ཡིད་ལ་འདོད་པ་ཀུན་འགྲུབ་ཤོག །ཅེས་བརྗོད་ཅིང་འཕྲིན་ལས་གསོལ། ཡིག་བརྒྱ་དང་བཟོད་གསོལ་སྔོན་དུ་འགྲོ་བས། ཨོཾ་ཁྲིད་ཀྱི་སོགས་དང་མགྲོན་རྣམས་རང་བཞིན་གྱི་གནས་སུ་གཤེགས་སུ་གསོལ། ཨོཾ་ཡོ་ག་ཤུདྡྷ་ སོགས། ཡེ་ཤེས་ཀྱི་འཁོར་ལོ་རང་གི་ལུས་ལ་བསྡུ་སྨོན་ལམ་དང་བཀྲ་ཤིས་བྱའོ། །ལྔ་པ་ཁ་ཟས་ཀྱི་རྣལ་འབྱོར་དང་། དྲུག་པ་བྱ་སྤྱོད་ཀྱི་རྣལ་འབྱོར་དང་། བདུན་པ་རྗེས་ཆགས་ཀྱི་རྣལ་འབྱོར་དང་། བརྒྱད་པ་གཉིད་ཀྱི་རྣལ་འབྱོར་དང་། དགུ་པ་ལྡང་བའི་རྣལ་འབྱོར་དང་། བཅུ་པ་ཁྲུས་ཀྱི་རྣལ་འབྱོར་རྣམས་ཀྱང་ཕལ་ཆེར་སྤྱི་དང་མཚུངས་ཤིང་། ཁྱད་ཆོས་ཅི་རིགས་པ་དང་བཅས་པ་ཡང་གཞུང་དང་མན་ངག་གི་རིམ་པས་རྟོགས་པར་བྱའོ། །

འདིར་སྨྲས་པ། བརྟུལ་ཞུགས་ཞལ་སྔའི་བཞེད་དོན་ཤིན་ཏུ་རྟོགས་པར་དཀའ། །དེ་ཕྱིར་བློ་དམན་བདག་ལྟས་གསལ་བར་མི་ནུས་མོད། །བླ་མའི་མན་ངག་ཀུན་རིག་བྱིན་རླབས་ཞུགས་གྱུར་པས། །རྒྱུད་གཞུང་དོན་ལ་ངེས་པ་སྐྱེད་དེ་འདི་བྲིས་སོ། །མངོན་ཤེས་མེད་པར་རྒྱུད་དོན་རྒྱ་མཚོའི་སྤྱངས་རྣམས་ལ། །གཞུང་བཟང་འདི་དོན་ས་འོག་གནས་པའི་གཏེར་བཞིན་གྱུར། །རྒྱུད་རིམ་མན་ངག་ཤེས་པའི་ལྟས་ན་གསལ་འགྱུར་མོད། །འོན་ཀྱང་རྡོ་རྗེ་ཐེག་འདི་བྱིན་རླབས་རྗེས་སུ་འབྲངས། །འདི་ལས་ལེགས་བྱས་ཅི་ཡོད་པ། །དེས་ནི་འགྲོ་ཀུན་དོན་གཉིས་མཆོག། དཔལ་ལྡན་ཧེ་རུ་ཀར་གྱུར་ནས། །ཆོས་དབྱིངས་རྒྱ་མཚོར་མཉམ་གྱུར་ཅིག །ཅེས་པ་འདི་ཡང་རྒྱལ་ཁམས་པ་ཏཱ་ར་ནཱ་ཐས་གྲུབ་ཆེན་ནག་པོ་སྤྱོད་པའི་གཞུང་གི་དགོངས་དོན་ཇི་ལྟ་བ་བཞིན་དུ་ངེས་པར་བརྗོད་པ་སྟེ་རང་ལོ་ཞེ་གཅིག་པ་ལ་རི་ཁྲོད་ཇོ་ནང་དུའོ། །བཀྲ་ཤིས། དགེའོ། །ཤུབྷཾ། ། །

༄། །དཔལ་འཁོར་ལོ་སྡོམ་པའི་དཀྱིལ་ཆོག་ནག་པོ་ལུགས་ཀྱི་གསལ་བྱེད་བདེ་བ་ཆེན་པོའི་ཆར་ཡངས་བཞུགས།

ཨོཾ་སྭ་སྟི། དཔལ་འཁོར་ལོ་སྡོམ་པའི་དཀྱིལ་འཁོར་གྱི་ཆོ་ག་སློབ་དཔོན་ཆེན་པོ་སྤྱོད་པ་པའི་ལུགས་ཀྱི་ལག་ལེན་གསལ་བྱེད་བདེ་བ་ཆེན་པོའི་ཆར་ཡངས་ཞེས་བྱ་བ། བླ་མ་དང་དཔལ་ཧེ་རུ་ཀ་ལ་ཕྱག་འཚལ་ལོ། །དཔལ་ལྡན་ལྷན་ཅིག་སྐྱེས་པའི་གཞལ་མེད་ཁང་ན་མཆོག་ཏུ་དགའ་བའི་འབར་འཕྲེང་མེ་ཆེན་རྟག་ཏུ་འབྲུགས། །མ་ལུས་བདུད་སྡེའི་སྙིང་ཁྲག་རྒྱ་མཚོ་ཞལ་དུ་རྟུབས་ཤིང་དྲག་པོ་སྡེར་བཅས་རྟུལ་ཕྲན་ཕུང་པོར་བཤིག །ཞིང་གི་རྟུལ་སྙེད་རྡོ་རྗེ་མཁའ་འགྲོ་མ་ཚོགས་ཀྱིས་བསྐོར་བདེ་ཆེན་རྩེ་དགའ་བྱེད་པའི་རོལ་པ་འཛིན། །བདག་མེད་མི་ཟད་དུར་ཁྲོད་ཆེན་པོར་ཤེས་རབ་མཚན་རྒྱུའི་ཚོགས་པས་ལེགས་བཀུད་ཧེ་རུ་ཀ་དཔལ་ལ་ཕྱག་འཚལ། །གང་ཞིག་སྒོམས་ན་མཆོག་དང་ཐུན་མོང་གི །དངོས་གྲུབ་ཚེ་འདི་ཉིད་ལ་འབད་མེད་པར། །འགྲུབ་འགྱུར་འདི་ལ་ངོ་མཚར་ཆེར་སྐྱེས་ནས། །བློ་རྨོངས་བདག་ཀྱང་གནས་འདིར་རྩོལ་བར་གྱུར། །ནག་པོ་སྤྱོད་པའི་བཞེད་གཞུང་རྡོ་རྗེའི་ཚིག །གྲུབ་པའི་གནས་ཐོབ་བྱེ་བས་མངོན་སྤྲོད་པ། །ལམ་འདི་མ་ནོར་གསལ་བར་རྟོགས་པ་འགའ། །དུས་མཐར་འབྱུང་བ་འདི་ཡང་རྒྱལ་བའི་མཐུ། །འགྲེལ་བཤད་འབུམ་པོ་བལྟས་པའི་བློ་གྲོས་ཀྱིས། །གྲུབ་པའི་ཐུགས་བཅུད་ལོངས་པ་ག་ལ་ཞིག །རྒྱ་གཞུང་ཡིན་ཞེས་པཎ་ཆུང་འགའ་ཞིག་གི། གཞུང་ལ་མཆོག་འཛིན་བྱེད་པའང་བྱིས་པའི་ཚུལ། །བླུན་པོ་རང་གི་དེ་ཉིད་རྟོན་པ་ལ། །ཟབ་དོན་མཐར་ཐུག་ཡིན་ཞེས་སྐལ་དམན་འཁྲུལ། །གྲུབ་པའི་དགོངས་བཞེད་རྡོ་རྗེ་འཆང་གི་ལམ། །སྨིན་བྱེད་དབང་གི་ཆུ་བོ་འདི་ན་ཀོ །དེ་ལ་འདིར་དེ་ཁོ་ན་ཉིད་བཅུ་སྟེ། སྟོན་པ་གསོལ་གདབས་ས་ཆོག་དང་། །སྟ་གོན་

དཀྱིལ་འཁོར་དྲི་བ་དང་། །དཀྱིལ་འཁོར་སྒྲུབ་དང་མཆོད་བདག་འཇུག །དབང་བསྐུར་རྗེས་ཀྱི་བྱ་བའོ། །དེ་ལྟར་ན་སྔོན་དུ་བསྙེན་པའི་བྱ་བ། གསོལ་བ་གདབ་པའི་རིམ་པ། ས་གཞི་ལྷག་པར་གནས་པ། ལྷ་སློབ་སྔ་གོན་གནས་པ། གཟུགས་བརྙན་འདྲི་བའི་རྣམ་གཞག །དཀྱིལ་འཁོར་རྣམ་གསུམ་སྒྲུབ་པ་མཆོད་པ་རྒྱས་པའི་ཆོ་ག །འཇུག་ཅིང་དབང་བླང་བ། གཞུག་ཅིང་དབང་བསྐུར་བ། ཉེར་བསྡུ་རྗེས་ཀྱི་ལག་ལེན་ནོ། །དང་པོ་བསྙེན་པའི་བྱ་བ་ནི། མཚན་ཉིད་དང་ལྡན་པའི་སློབ་དཔོན་དུ་འགྱུར་བས་དང་པོར་བདག་ཉིད་བྱིན་གྱིས་རླབས་པའི་དོན་དུ་རྒྱ་བའི་བསྙེན་པ་བྱ་སྟེ། ལྷའི་རྣལ་འབྱོར་ལ་ཅུང་ཟད་སེམས་བརྟན་པ་དང་། རྣམ་པར་གཡེང་བ་སྤངས་པའི་སྒོ་ནས། ཇི་སྐད་དུ་མངོན་བརྗོད་ལས། སྔོན་དུ་བསྙེན་པ་བྱ་བ་ནི། །ཆོ་ག་བཞིན་དུ་འབུམ་དུ་བཟླ། །འཁོར་ལོའི་གསང་སྔགས་འབུམ་བཟླས་ཞིང་། །གཞན་ནི་ཁྲི་རུ་བཟླས་པར་བྱ། །ཞེས་གསུངས་ཤིང་། རྒྱུད་གཞན་ལས་ཀྱང་དེ་ལྟར་གསུངས་པ་དང་དབང་པོ་རྣོན་པོས་ཁྲི་ཕྲག་གིས་ཀྱང་འགྲུབ་པར་འགྱུར་ལ། བཞི་འགྱུར་གྱི་བསྙེན་པ་ལན་གསུམ་རྫོམ་པ་སོགས་བྱ་ཞིང་། ཡེ་ཤེས་འབེབས་པའི་སྔགས་གཉིས་ཀྱང་སྔ་མའི་བཅུ་ཆ་བཟླ་སྟེ། བཟླས་པའི་བཅུ་ཆ་སྦྱིན་སྲེག་ཀྱང་བྱའོ། །ད་ལྟར་རྫོད་པའི་དུས་ཀྱི་ཐ་མ་སྟེ། གནས་སྐབས་འདི་དག་ཏུ་ཡང་བྱེ་བའམ་བྱེ་བ་ཕྱེ་བཟླས་ཤིང་། སྦྱིན་སྲེག་འབུམ་ཕྲག་བཅུ་བྱས་པས་ནི། ངེས་པར་བྱིན་གྱིས་བརླབས་པས་ནུས་པ་ཐོབ་པར་འགྱུར་རོ། །ཕྱིས་སློབ་མ་ལ་དབང་བསྐུར་བའི་དུས་ན། ལྷ་ལ་གནང་བ་ཞུ་བའི་དོན་གྱི་བསྙེན་པ་ལ་ནི། གཙོ་བོ་ཡབ་ཡུམ་གྱི་སྙིང་པོ་ཁྲི་ཕྲག་གསུམ། འཁོར་ལོ་གསུམ་ལ་ཁྲི་ཕྲག་གཉིས་ཏེ། མ་མོ་བཅུ་གཉིས་ལ་ལྔ་སྟོང་ལྔ་བརྒྱ་རེ་བཟླ་བ་རྒྱས་པ་དང་། དེ་ལས་འཁོར་ལོ་གསུམ་གྱི་བཟླས་པ་སྤངས་པའི་འབྲིང་པོ་དང་། གཙོ་བོ་ཡབ་ཡུམ་ཁོ་ན་བཟླས་པ་བསྡུས་པའོ། །དེ་དག་ཏུ་གཏོར་མ་དང་མཆོད་པ་ཡང་ནས་ཡང་དུ་ཕུལ་ཏེ། སློབ་མའི་དོན་དུ་གསོལ་བ་བཏབ་པས། རྨི་ལམ་ལ་སོགས་པར་སྣང་བ་རྟེན་པར་འགྱུར་རོ། །གནང་བ་ཐོབ་ན་ཡེ་ཤེས་དབབ་པའི་རྫས་བྱིན་གྱིས་བརླབ་པའི་བསྙེན་པ་ཡང་བྱའོ། །

གཉིས་པ་གསོལ་བ་གདབ་པའི་རིམ་པ་ནི་སློབ་མས་མཎྜལ་ཕུལ་ཏེ། རྡོ་རྗེ་འཛིན་པ་བདག་ལ་དགོངས་སུ་གསོལ། ཡོན་ཏན་ཐམས་ཅད་འབྱུང་བའི་གནས། །ཐབས་དང་ཤེས་རབ་བདག་ཉིད་ཅན། །སྟོན་པའི་བསྟན་པ་ལེགས་གནས་པ། །བདེ་མཆོག་ཚོ་ག་བཤད་དུ་གསོལ། །ཞེས་ལན་གསུམ་གསོལ་བཏབ། སློབ་དཔོན་གྱིས། འཁོར་ལོ་མཆོད་པའི་རིམ་ཇི་བཞིན། ཁྱོད་ཀྱི་ཐམས་ཅད་འབྱོར་གྱུར་རམ། །རྣལ་འབྱོར་མ་དང་རྣལ་འབྱོར་པ། །གུས་པས་དགའ་བར་བྱེད་ནུས་སམ། ཞེས་དྲིས་པ་ལ། འབྱོར་གྱུར་ཏེ། ཞེས་དང་། བྱེད་ནུས་སོ། །ཞེས་ལན་གདབ་བོ། ཡང་འདི་སྐད་དུ། དམ་ཚིག་སྐྱོང་ཞིང་བརྟན་བྱེད་པ། །བུ་ཁྱོད་ཀྱིས་ནི་སྤྲོ་གྱུར་ཏམ། ཞེས་པ་ལ། བདག་ནི་རབ་ཏུ་སྤྲོ་གྱུར་ཏོ། །ཞེས་ལན་བཏབ་བོ། སྐབས་འདིར་སློབ་མ་ལ་བགེགས་སྤྱུང་བ་དང་། སྡིག་པ་སྦྱངས་པ་བྱས་པའི་རྗེས་སུ་སྒྲུབ་ཐབས་ནས་འབྱུང་བ་ལྟར་སྲུང་འཁོར་སྒོམ། ཞལ་བཞི་པ་བཟླས་པའི་སྲུང་སྐུད་མགུལ་བར་བཏགས། སློན་ལམ་དང་ཤེས་བརྗོད་བྱའོ། །གསུམ་པ་ས་གཞི་ལྷག་པར་གནས་པ་ལ། ས་གཞིའི་མཚན་ཉིད། ས་སྦྱང་བ། ས་བསླང་བ། ས་བཟུང་བ་སྟེ་བཞི་ལས། དང་པོ་ནི་སྲི་དང་འདྲ་ཞིང་གཞུང་དུའང་ལྟའོ། །གཉིས་པ་ནི། རྐོ་སྦྱང་དང་སྟེགས་བུ་བྱ་བ་ཡིན་ལ། དེ་ལྟར་མ་གྲུབ་ན། ཨོཾ་བཛྲ་ཀྲྀཾ། ཞེས་སོགས་ཏེ་སྲི་དང་འདྲའོ། །

གསུམ་པ་ནི། སྟོན་འགྲོ་གཏོར་མ་དང་གནས་དང་ཡོ་བྱད་བྱིན་གྱིས་རླབས་པ་སྔོན་དུ་བཏང་ནས། སྐྱབས་འགྲོ་སེམས་བསྐྱེད་ནས་བརྩམས་ཏེ། ཐུན་མཚམས་དག་པ་གསུམ་དྲན་པའི་བར་བདག་བསྐྱེད་སྒྲུབ་ཐབས་ལྟར་རྫོགས་པར་སྒོམ། ས་གནོན་གྱིས་ཕྱག་རྒྱས་སོར་མོ་དབུས་མ་གསུམ་ས་ལ་རེག་སྟེ། ཀྲྀཾ་ནི་ཧཱུྃ་ཛ་ཨོཾ་ཧཾ། ལན་གསུམ། ཧཾ་གི་སྣྲ་དང་ཧཱུྃ་གི་འོད་ཀྱིས་བསྐུལ་ནས། ས་འོག་ནས་སའི་ལྷ་མོ་འཁོར་དང་བཅས་པ་བྱུང་། ཆོམ་བུའི་སྟེང་དུ་བྱོན་པ་ནི། སའི་ལྷ་མོ་གསེར་གྱི་མདོག་ཅན་ཞི་བའི་ཉམས་དང་ལྡན་པ། ཕྱག་གཉིས་ཀྱི་

བདུད་རྩིས་གང་བའི་རིན་པོ་ཆེའི་བུམ་པ་བསྣམས་པ། རྒྱན་དང་ན་བཟའ་དཀར་པོ་ཅན། ཀྱེ་རིག་པ་འཛིན་པ་བདག་གིས་དཀྱིལ་འཁོར་གྱི་ལས་ཅི་བགྱི་བ་བཀའ་སྩལ་དུ་གསོལ། ཞེས་གསུངས་པར་གྱུར། བདག་བསྐྱེད་ལྟར་མཆོད་པ་བྱིན་གྱིས་རླབས། ཨོཾ་པྲཾ་ཤི་ལྀི་ཏེ་ལྀི་ཧྲཱུཿ ཨཀྵོཾ་པྲ་ཏི་ཙྪ་སྭཱཧཱ། མཚན་སྔགས་ཏེ་སྔོན་དུ་འགྲོ་བའི། པཱ་དྱཾ། པུཥྤེ། དྷཱུ་པེ། ཨཱ་ལོ་ཀེ། གནྡྷེ། ནཻ་ཝི་དྱ། ཤབྡ། སྤརྴེ། སོགས་རོལ་མོ། གཏོར་མ། སུམྦྷ་བསངས། སྭ་བྷཱ་ཝས་སྦྱངས། སྟོང་པའི་ངང་ལས་ཨཱ་ལས་ཀ་པཱ་ལ་ཡངས་ཤིང་རྒྱ་ཆེ་བའི་ནང་དུ། ཤ་ལྔ་བདུད་རྩི་ལྔ་ཞུ་བ་ལས་བྱུང་བའི་གཏོར་མ་ཡེ་ཤེས་ཀྱི་བདུད་རྩིའི་རྒྱ་མཚོར་གྱུར། ཨོཾ་ཨཱཿཧཱུྃ་ཧ་ཧོ་ཧྲཱིཿ ཨོཾ་པྲཾ་ཤི་ལྀི་ཏེ་ལྀི་ཧྲཱུཿ ན་མཿསརྦ་ཏ་ཐཱ་ག་ཏ་བྷྱོཿབི་ཤྭ་མུ་ཁེ་བྷྱཿསརྦ་ཐཱ་ཁཾ་ཨུད་ག་ཏེ། སྥ་ར་ཎ་ཨི་མཾ་ག་ག་ན་ཁཾ། གྲྀཧྞ་དཾ་བ་ལིཾ་ཏ་ཡེ་སྭཱཧཱ། ལན་གསུམ། ཨོཾ་ཚུར་བྱོན་ཚུར་བྱོན་ས་ཡེ་ནེ། །ལྷ་མོ་ཆེན་མོ་འཇིག་རྟེན་ཡུམ། །རིན་ཆེན་ཀུན་གྱིས་རབ་གང་མ། །བཟང་པོའི་རྒྱན་གྱིས་རྣམ་བརྒྱན་མ། །ངོ་ཤལ་ཀང་གདུབ་སྒྲ་ལྡན་མ། །རྡོ་རྗེ་སེམས་དཔའ་རབ་མཆོད་མ། །མཆོད་གཏོར་འདི་དག་མཆོད་ནས་སུ། །དཀྱིལ་འཁོར་ལས་ནི་ལེགས་གྲུབ་མཛོད། །སྐྱོབ་པ་སངས་རྒྱས་ཐམས་ཅད་ཀྱི། །སྤྱོད་པའི་ཚུལ་དང་ཁྱད་པར་གྱིས། །ས་དང་ཕ་རོལ་ཕྱིན་པ་ལ། །ལྷ་མོ་ཁྱོད་ནི་དཔང་དུ་གསོལ། །ཧེ་རུ་ཀ་དཔལ་དཔའ་བོ་ཡི། །ཇི་ལྟར་བདུད་ཀྱི་སྟོབས་བཅོམ་པ། །དེ་བཞིན་བདག་གིས་བདུད་སྡེ་ལས། །རྒྱལ་བར་བྱས་ནས་དཀྱིལ་འཁོར་བྲི། ལན་གསུམ། སའི་ལྷ་མོ་འཁོར་དང་བཅས་པ་རྣམས་མཆོད་གཏོར་དམ་པ་འདིས་ཚིམ་པར་མཛོད་ལ། བདག་གི་བསྙེན་པ་རྫོགས་པའི་དབང་པོ་མཛད་ཅིང་། དཀྱིལ་འཁོར་འདྲི་བའི་དོན་དུ་སའི་ཕྱོགས་འདི་བདག་ལ་གནང་བར་མཛད་དུ་གསོལ།

ཀྱི་རིག་པ་འཛིན་པ་ས་གཞི་བགེགས་མེད་ཅིང་དག་པར་བྱ་བའི་ལས་ཅི་བདེ་བར་མཛོད་ཅིག ཨོཾ་བྲི་ཐི་ལྦི་དེ་ལྦི་བྷྲཱུཿ ཨཀྲོཾ་བྲ་ཧྲཱིཀྵ་སྭཱཧཱ། སའི་ལྷ་མོ་སླར་ཡང་ས་དེ་ཉིད་ལ་ཐིམ་པར་གྱུར།

བཞི་པ་ནི། བདག་ཉིད་དཔལ་ཧེ་རུ་ཀ ཐུགས་དམིགས་པ་མེད་པའི་སྙིང་རྗེ་ཆེན་པོ། བགེགས་དང་ལོག་པར་འདྲེན་པ་དང་། བདུད་ཀྱི་སྡེ་ལ་སོགས་པ་སྡང་བ་དང་གདུག་པ་ཅན་དང་གདུལ་དཀའ་བའི་སེམས་ཅན་རྣམས་རབ་ཏུ་སྡིགས་པར་མཛད་པ་རབ་ཏུ་འཁྲུགས་ཤིང་ཆེར་ཁྲོས་ལ་བཞད་པའི་ཉམས་ཅན། སྤྲུལ་པའི་ཕོ་ཉ་དཔག་ཏུ་མེད་པ་སྤྲོ་བ་དང་བཅས་པར་གྱུར། མིག་གཡས་གཡོན་མ་དང་ཏ་ལས་ཉི་མ་དང་ཟླ་བར་གྱུར། མིག་འབྲས་ཧཱུྃ་ལས་རྡོ་རྗེ་ནག་པོ་ཁྲོ་བོའི་ཚོགས་ཀྱི་འོད་ཟེར་འཕྲོ་བ་དང་། རྐང་མཐིལ་གཉིས་སུ་ཨཱཿལས་སྣ་ཚོགས་རྡོ་རྗེ་འོད་ཟེར་འཕྲོ་བའོ། །ཁ་ཛྲ་དྲེཀྵ་མ་ཏ། རྡོ་རྗེ་ལྟ་བས་གཡས་གཡོན་དུ་བསྒྲིས་ཏེ་བལྟས་པས་བགེགས་བསྐྲད། དཀྱིལ་འཁོར་གྱི་དབུས་སུ་འཁྱིལ་བ་དང་བཅས་པས་འདི་སྐད་ཅེས། སའི་ཕྱོགས་འདིར་སེམས་ཅན་གྱི་དོན་རྫོམ་གྱི། ལྷ་དང་ཀླུ་དང་གནོད་སྦྱིན་དང་དྲི་ཟ་དང་སྲིན་པོ་དང་སྲིན་མོ་ལ་སོགས་པ། གང་དག་གནས་པའི་སའི་བདག་པོ་མྱུར་དུ་སོང་ཤིག །འདིར་དཔལ་ཧེ་རུ་ཀའི་བཀའ་ནོས་ལ་མྱུར་བ་ཉིད་སོང་ཤིག །གང་དག་མི་འགྲོ་བ་དེ་ལ་ངའི་ཡེ་ཤེས་ཀྱི་རྡོ་རྗེ་དང་ཁ་ཊྭཾ་ག་འདིས། སྤྱི་བོ་ནས་རྣམ་པ་བརྒྱར་འགས་པར་བྱའོ། །ཡན་གསུམ། རེ་རེའི་མཐར་སུམྦྷ་བཟླས་ཤིང་། འབུད་དགྲོལ་བྱ། ཤུང་དཀར་གྱིས་ས་གཞི་ལ་གཏོར་རོ། །དེ་ནས་ཧཱུྃ་གླུར་ལེན་ཞིང་དབང་ལྡན་དུ་སོང་ལ། རྡོ་རྗེ་རྩེ་གཅིག་པ་དང་། རྩེ་གསུམ་པ་དང་། རྩེ་ལྔ་པའི་འཁྲོས་ཀྱིས་བསྐོར་བ་དང་། རོལ་པའི་སྒྲོང་བ་དང་བསྟུན་ནས། དབུས་སུ་སྣ་ཚོགས་རྡོ་རྗེ་འབྲི་ཤིང་མཉམ་པའི་རྐང་སྟབས་དང་། ཤར་དུ་གཡོན་རྐྱང་།

བྱང་དུ་ས་ག། ནུབ་ཏུ་ཐླུམ་པོ། ལྟོར་གཡས་བརྒྱང་རྣམས་ཐབས་ཤེས་ཀྱི་དབྱེ་བས་བརྒྱད་དམ་བཅུར་འགྱུར་བ་དང་། གྱེན་དུ་འདེགས་པ་དང་། ཐུར་དུ་སྐྱོད་པ་དང་། ཐད་དཀར་སྐྱོད་པ་གསུམ་གྱིས་བསྐོར་ཞིང་། གཡས་དང་གཡོན་དུ་བསྐོར་བ་དང་། འཁྲུད་དང་ཀུ་ཙ་ཉེད་པ་དང་། ན་ག་གྲ་ཧ་ད་ན་ད་ག་དང་། ཙྪུ་ཤ་ན་དང་སྒྲ་གྲོལ་བ། ཞེས་བརྒྱད་དང་། རྐང་པ་སྐྱོད་དང་ལག་པ་སྐྱོད། །སྐྱིན་མ་ལྡེག་དང་རབ་རྒྱས་ཁྲང་། །ཙུང་ཟད་ངོ་ཚའི་ཟུར་མིག་དང་། །ཀླུ་རྒྱུས་བལྟ་ན་སྡུག་པ་དང་། །མིག་ཡངས་གར་ནི་བྱེད་འགྱུར་ཞིང་། །ཁ་ཡི་པདྨ་འཛུམ་པ་དང་། །ཙུང་ཟད་དམར་བའི་མཆེ་བ་འཆང་། །ཀུན་ད་ལྟར་དཀར་སོ་ཡི་འཕྲེང་། །ཞེས་པ་ལྟར་གར་གྱི་རྣམ་པར་རོལ་པ་རྣམས་བྱ་ཞིང་། སྟངས་སྟབས་ཀྱི་སྦྲིས་པ་ལ་མི་དགའ་ན། ཇི་ལྟར་རིགས་པའི་སྐོར་བ་གསུམ་བྱའོ། །སྲུང་བ་ནི། དངོས་སུ་ཕུར་བུ་མེད་ན་ཡིད་ཀྱིས་བཏབ་པས་ཀྱང་རུང་ལ། དངོས་སུ་ཡོད་ན། ཕུར་པ་བཅུ་འམ་ལྔ་གདབ་པ་གང་རིགས་པས་བཅུའི་ཕྱོགས་ལ་བསངས་སྦྲུངས།

སྟོང་པའི་ངང་ལས། སྟེང་དང་ཤར་གྱི་ཕུར་བུ་ཁྲོ་གདོང་མ་སྔོ་སེར། བྱང་གི་ཕུར་བུ་འུག་གདོང་མ་ལྗང་སེར། ནུབ་དང་འོག་གི་ཕུར་བུ་ཁྱི་གདོང་མ་དམར་སེར། ཞེས་པ་ནས། བྱང་ཤར་གྱི་ཕུར་བུ་གཤིན་རྗེ་འཛོམ་པ་གཡས་ལྗང་གཡོན་སྔོ་བ། ཐམས་ཅད་ཀྱང་དྲག་མོ་ཆེན་མོ་གྲི་གུག་དང་ཐོད་པ་འཛིན་པ། ལྟེ་བ་མན་ཆད་ཕུར་བུའི་དབྱིབས་ཅན་ནོ། །རང་འདྲའི་ཡེ་ཤེས་སེམས་དཔའི་ཕཻཾ་ཛཿཧཱུཾ་བཾ་ཧོཿ ཨཀྵཾ་ནས་ཤཱུནྱའི་བར་གྱིས་མཆོད། སུམྦྷ་མང་དུ་བཟླའོ། །མཐར་ཡི་གེ་བརྒྱ་པ་དང་བརྟན་བཞུགས་བྱ། དེ་ནས་ཞལ་བཞི་པའི་སྔགས་ཚར་གཅིག་བརྗོད། སྔགས་ཀྱི་འོད་ཟེར་ལས་བྱུང་བའི་སྐྲོ་མཚམས་མ་བརྒྱད་སྤྲུལ། ཁྭ་གདོང་མ་ལས་སྟེང་དུ་ཁྭ་གདོང་མ། ཞེས་པ་ནས། མི་བསྐྱོད་པའི་ཞིང་དུ་སྐྱེས་པར་གྱུར། གྱི་བར་སྒྲུབ་ཐབས་བཞིན་བརྗོད་པ་ལས། ཕུར་གདབ་དང་ཕུར་བུ་བརྡུངས་པའི་སྔགས་ཚར་

བཅུ་བཅུ་བཟློད། ཕུར་བུ་ཡོད་ན་དངོས་སུ་ཡང་གདབ་བརྡུང་ བྱའོ། །ཨོཾ་བཛྲ་ཨཱཿཧཱུྃ། རྡོ་རྗེ་སྙེམས་པ་ས་ལ་བཞག ཨཿ ཡིག་ལས་སྐྱེས་པའི་ས་གཞི་སྣ་ཚོགས་རྡོ་རྗེར་གྱུར། ཨོཾ་བཛྲ་དྲི་ཌྷི་མ་ཏ། རྡོ་རྗེའི་ལྷ་བས་གཡས་གཡོན་དུ་སྐོར་ཞིང་ལྷས་པས། རྡོ་རྗེའི་བླ་བྲེ་གུར་མདའི་དྲ་བ་མེ་དཔུང་འབར་བ་དང་བཅས་པར་གྱུར། ཨོཾ་མེ་དྷི་ནི་བཛྲི་བྷ་ཝ་བནྡྷ་ཧཱུྃ། སོགས། སྔགས་དྲུག་པོ་ཚར་གསུམ་གསུམ་བཟློད། སུམ་ཚན་རེ་རེའི་མཐར། ཨོཾ་ཧྲཱིཿཥ་ཥ་ཧཱུྃ་ཧཱུྃ་ཕཊ། ཡན་བཅུའམ་བཞི་ལ་སོགས་པ་བཟློད། ཕུར་བུ་དང་དེ་སྲུང་བའི་ཕོ་ཉ་རྣམས་ལ། ཨརྒྷ་ལ་སོགས་པས་མཆོད། ཕུར་བུ་ལ་དྲིའི་བྱུགས་པས་བྱུགས་མེ་ཏོག་འཕྲེང་བ་དམར་པོ་དང་མགུལ་བཅིངས་དམར་པོ་དང་། ཡུངས་དཀར་གྱི་ཐུམ་བུ་རྣམས་མགུལ་དུ་བཏགས་གུ་གུལ་གྱིས་བདུགས་ཏེ། ཨོཾ་བཛྲ་གནྡྷེ་ཨཱཿཧཱུྃ། དེ་བཞིན་དུ། པུཥྤེ་ཨཱ་ལོ། བསྟུ། སཀྟ་པ། ཨོཾ་བཛྲ་ཧྲུ་པེ་ཨཱཿཧཱུྃ། ཇི་སྲིད་དཀྱིལ་འཁོར་ཆེན་པོའི་བྱ་བ་མཐར་མ་ཕྱིན་གྱི་བར་དུ་བགེགས་ཐམས་ཅད་བཟློག་པའི་འཕྲིན་ལས་མཛོད་ཅིག ཅེས་གསོལ་བ་བཏབ། དེ་དག་གི་མཐར་སྨོན་ལམ་དང་བཀྲ་ཤིས་བྱའོ། །ཕུར་བུ་ལྔ་པའི་ཕྱོགས་ལ་ཧཱུྃ་ལྔ་ལས། དབུས་ཀྱི་ཕུར་བུ་གནོད་མཛེས་ནག་པོ་རྡོ་རྗེ་དང་དྲིལ་བུ་འཛིན་པ། ཨོཾ་སུམྦྷ་ར་ཛ་བཛྲ་ཀཱི་ལ་མཎྜལ་ལ་ཙཀྲ་རཀྵ་རཀྵ་ཧཱུྃ་ཧཱུྃ་ཕཊ། ཤར་ལྷོའི་ཕུར་བུ་མི་གཡོ་བ་ནག་པོ་རལ་གྲི་དང་སྡིགས་མཛུབ་མཛད་པ། ཨོཾ་ཀ་ཎྜི་ཧྲུ་ཎི་བཛྲ་ཀཱི་ལ་མཎྜལ་ཙཀྲ་རཀྵ་རཀྵ་ཧཱུྃ་ཧཱུྃ་ཕཊ། ལྷོ་ནུབ་ཀྱི་ཕུར་བུ་དབྱུག་སྔོན་ཅན་དབྱུག་པ་སྔོན་པོ་དང་སྡིགས་མཛུབ་མཛད་པ། ཨོཾ་ནཱི་ལ་དཎྜ་བཛྲ་ཀཱི་ལ་མཎྜལ་ཙཀྲ་རཀྵ་རཀྵ་ཧཱུྃ་ཧཱུྃ་ཕཊ། ནུབ་བྱང་གི་ཕུར་བུ་རྟ་མགྲིན་དམར་པོ་དབྱུག་པ་དང་སྡིགས་མཛུབ་མཛད་པ། ཨོཾ་ཧ་ཡ་གྲཱི་བ་བཛྲ་ཀཱི་ལ་མཎྜལ་ཙཀྲ་རཀྵ་རཀྵ་ཧཱུྃ་ཧཱུྃ་ཕཊ། བྱང་ཤར་གྱི་ཕུར་བུ་བདུད་རྩི་འཁྱིལ་བ་ནག་པོ་རྡོ་རྗེ་དང་དྲིལ་བུ་འཛིན་པ། ཨོཾ་ཨ་མྲྀ་ཏ་ཀུཎྜ་ལི་བཛྲ་ཀཱི་ལ་མཎྜལ་ཙཀྲ

རཀྵ་རཀྵ་ཧཱུྃ་ཧཱུྃ་ཕཊ། ཐམས་ཅད་ཀྱང་ལྷེ་བ་མན་ཆད་ཕུར་བུ་རྩེ་གཅིག་པ་འབར་བའི་རྣམ་པས། བགེགས་ཐམས་ཅད་འཇོམས་པར་མཛད་པ་ཁྲོ་བོའི་རྒྱན་དང་ཆ་ལུགས་ཡོངས་སུ་རྫོགས་པའོ། །ཞེས་བསྐྱེད་པ་དང་། ཕུར་གདབ་དངོས་ཀྱི་སྐབས། མཚམས་མ་བཞི་པོས་ཕུར་བུས་གདབ་པ་དང་། སྒོ་མ་བཞི་པོས་ཐོ་བས་བརྡུངས་པར་བསམ། དབུས་ཀྱི་ཕུར་བུ་ནི་སྟེགས་བུའི་དཀྱིལ་འཁོར་གྱི་སའི་ནང་ངམ། ཁང་སྟེང་དུ་དཀྱིལ་འཁོར་འབྲི་ན་དེའི་ཐད་ཀའི་འོག་ཏུ་འདེབས་པ་ཡིན་ཀྱང་། ཕལ་ཆེར་དབུས་སུ་བཏབ་པར་མོས་ནས། དཀྱིལ་འཁོར་གྱི་ཤར་ཕྱོགས་ཐག་ཉེ་བར་འདེབས། སྟེང་འོག་གི་བགེགས་ལ་དབུས་ཀྱི་ཕུར་བུས་འདེབས་ཤིང་། ཤར་དང་ཤར་ལྷོའི་བགེགས་སྨོམས་ནས་ཤར་ལྷོར་ཕུར་བུ་འདེབས་པ་སོགས་ཡིན་པས། ཧཱུྃ་ལས་བྱུང་བའི་ཁྲོན་པ་ལྟར་གྱུར། ཞེས་འདོན་པ་སྒྲོ་དགོས་ལ། ཚིག་ལྷག་མ་ཐམས་ཅད་སྔ་མ་བཞིན་ནོ། །གྲུབ་ཆེན་གྱི་དཀྱིལ་ཆོག་ལས་ཕུར་གདབ་ཙམ་ཞིག་གསུང་པ་མ་གཏོགས་ཕུར་བུའི་ལྷ་གང་ཡིན་དངོས་སུ་མི་གསལ་ཡང་མཁའ་འགྲོ་མ་བརྒྱད་དོན་གྱི་ཐོབ་ལ། ཁྲོ་བོ་ལྔ་ནི་གཞུང་ཚིག་གི་དངོས་ཤུགས་གང་ལའང་མི་གསལ་མོད་སློབ་དཔོན་འདིའི་བཞེད་པའི་རྣམ་གྲངས་སུ་ཡོད་པའི་རྒྱུ་མཚན་གཞན་ཞིག་སྣང་ངོ། །

བཞི་པ་ལྷ་སློབ་སྔ་གོན་གནས་པ་ལ། སྔ་གོན་གྱི་སྔ་རོལ་དུ་སྒྲུབ་དགོས་པའི་ཆོ་ག་དང་། སྔ་གོན་དངོས་སོ། །དང་པོ་ནི་སྟོན་འགྲོ་གཏོར་མ། གནས་ཡོ་བྱིན་རླབས། ཞུ་འབུལ་དཀྱིལ་འཁོར་ཆེན་པོའི་ཏིང་ངེ་འཛིན་རྣམས་སོ། །དེ་ཡང་སྟོན་འགྲོ་གཏོར་མ། སུམྦྷ་བསངས། སྭ་བྷཱ་ཝས་སྦྱངས། ཨོཾ་ཨཱཿཧཱུྃ་ཧ་ཧོ་ཧྲཱིཿ ཞེས་བྱིན་གྱིས་རླབས། ཕཻཾ། ཞེས་མགྲོན་རྣམས་སྤྱན་དྲངས། ཨོཾ་ཁ་ཁ་ཁཱ་ཧི་ཁཱ་ཧི། ནས། ཧྲ་ཎཱཀྵ་ཧཱུྃ་ཧཱུྃ་ཕཊ་ཕཊ་སྭཱཧཱ། ལན་གསུམ། ཨཀྵོཾ་ནས། ཤབྡེའི་བར་གྱི་མཆོད། ལྷ་ཡི་ཚོགས་རྣམས་ནས། འདོད་པ་ཀུན་གྲུབ་ཤོག   དཔལ་ལྡན་བླ་མ་དམ་པ་རྣམས་ཀྱི་ཐུགས་ཀྱི་དགོངས་པ་ཁྱད་པར་ཅན་གོང་ནས་གོང་དུ་ཡོངས་སུ་

རྫོགས་པའི་ཕྱིར་དང་འགྲོ་བ་ནམ་མཁའ་དང་མཉམ་པའི་སེམས་ཅན་ཐམས་ཅད་ཕྱག་རྒྱ་ཆེན་པོ་མཆོག་གི་དངོས་གྲུབ་ཀྱི་གོ་འཕང་ཐོབ་པར་བྱ་བའི་ཕྱིར། བཅོམ་ལྡན་འདས་དཔལ་འཁོར་ལོ་སྡོམ་པའི་དཀྱིལ་འཁོར་ཆེན་པོ་བཞེངས་སུ་གསོལ་ཏེ། བདག་ཉིད་འཇུག་ཅིང་དབང་བླང་བ་དང་། སློབ་མ་གཞུག་ཅིང་དབང་བསྐུར་བར་འཚལ་ན། དཀར་པོའི་ཕྱོགས་ལ་མངོན་པར་དགའ་བའི་ཕྱོགས་སྐྱོང་བའི་སྲུང་མ་ལ་སོགས་པ་རྣམས་མཆོད་སྦྱིན་གྱི་གཏོར་མ་རྒྱ་ཆེན་པོ་འདི་བཞེས་ལ་ཇི་སྲིད་དཀྱིལ་འཁོར་ཆེན་པོའི་བྱ་བ་མཐར་མ་ཕྱིན་གྱི་བར་དུ་བགེགས་རྣམས་བཟློག་ཅིང་འདོད་པའི་དོན་ཐམས་ཅད་སྒྲུབ་པའི་འཕྲིན་ལས་མཛོད་ཅིག གང་དག་ནག་པོའི་ཕྱོགས་ལ་མངོན་པར་དགའ་བ་གསང་སྔགས་ཀྱི་སྤྱོད་ལྟ་བར་མི་དབང་བ་ཐམས་ཅད་སའི་ཕྱོགས་འདིར་མ་གནས་པར་གཞན་དུ་སོང་ཞིག །སུམ་བྷ་བཟླས་དྲག་རོལ་བྱ་གཏོར་མ་ཕྱིར་དོར་རོ། །དེ་ནས་གནས་དང་ཡོ་བྱད་བྱིན་གྱིས་རླབས་པ་ནི། སུམ་བྷས་བསངས། སྭ་བྷཱ་ཝས་སྦྱངས། སྟོང་པའི་ངང་ལས་གནས་ཁང་ཧཱུྃ་ཡིག་ལས་བྱུང་བའི་སྲུང་འཁོར་གྱི་ནང་དུ། བྷྲཱུྃ་ལས་བྱུང་བའི་གཞལ་མེད་ཁང་གྲུ་བཞི་སྒོ་བཞི་རྟ་བབས་བཞིས་བརྒྱན་པ། མཚན་ཉིད་ཐམས་ཅད་ཡོངས་སུ་རྫོགས་པའི་དབུས་སུ། ཨ་ལས་ཡེ་ཤེས་ཀྱི་ཀ་པཱ་ལ་ཡངས་ཤིང་རྒྱ་ཆེ་བ་རྣམས་ཀྱི་ནང་དུ། ཨོཾ་ཨཱཿཧཱུྃ་ཞུ་བ་ལས་བྱུང་བའི་ལྷ་རྫས་ལས་གྲུབ་པའི་མཆོད་ཡོན། ཞབས་བསིལ། མེ་ཏོག བདུག་སྤོས། མར་མེ། དྲི་ཆབ། ཞལ་ཟས། རོལ་མོ་ལ་སོགས་པའི་མཆོད་པ་རྣམས་རྒྱུ་འཇིག་རྟེན་དང་འཇིག་རྟེན་ལས་འདས་པའི་དགེ་བ་ལས་གྲུབ་པ། ངོ་བོ་བཟང་ཞིང་རྒྱ་ཆེ་བ། ཡུལ་ནམ་མཁའི་མཐས་ཁྱབ་པ། དུས་འཁོར་བ་ཇི་སྲིད་མ་སྟོངས་ཀྱི་བར་དུ། བླ་མ་དང་དཀྱིལ་འཁོར་གྱི་འཁོར་ལོའི་ལྷ་ཚོགས་

རྣམས་དང་། སངས་རྒྱས་དང་བྱང་ཆུབ་སེམས་དཔའ་ཐམས་ཅད་ཀྱི་སྤྱན་ལམ་དུ་འབྱུང་ཞིང་རྒྱས་པར་གྱུར་ཅིག ཨོཾ་བཛྲ་ཨརྒྷཾ་སྭཱ་ཧཱ། དེ་བཞིན་དུ། པཱ་དྱཾ། ཨོཾ་བཛྲ་པུཥྤེ་ཨཱཿཧཱུྃ། དེ་བཞིན་དུ་དྷཱུ་པེ། ཨཱ་ལོ་ཀེ། གནྡྷེ། ནཻ་ཝེ་དྱ། ཤབྡ་ཨཱཿཧཱུྃ། ཨོཾ་སརྦ་བིད་པུ་ར་པུ་ར། སུ་ར་སུ་ར། ཨཱ་བརྟ་ཡ་ཨཱ་བརྟ་ཡ་ཧོ། ཨོཾ་བཛྲ་སྤཱ་ར་ཊ་ཁཾ། ཨོཾ་བཛྲ་སྐནྡེ་ར་ཊི་ཏ། པྲ་ར་ཊི་ཏ། སཾ་པྲ་ར་ཊི་ཏ། སརྦ་བུདྡྷ་ཀྵེ་ཏ་པྲ་ཙ་ལི་ཏེ། པྲ་ཛྙཱ་པ་ར་མི་ཏ། ན་ད་སམ་བྷཱ་ཝེ་ཏ། བཛྲ་དྷརྨ་ཧྲི་ད་ཡ་ནི་སནྟོ་ཥ་ནི་ཧཱུྃ་ཧཱུྃ་ཧཱུྃ་ཧོ་ཧོ་ཧོ་ཨ་ཁཾ་སྭཱ་ཧཱ། ཞེས་རོལ་མོ་བྱིན་འབེབས་ཀྱི་སྔགས་དང་། གཞན་ཡང་མཆོད་པའི་སྤྲིན་གྱི་གཟུངས་ལ་སོགས་པ་ཅི་རིགས་པ་བཟླས་ཤིང་བྱིན་དབབ་བོ། །ཞུ་འབུལ་ནི། ཚོགས་པ་ཡོད་ན་ཚོགས་ཀྱི་གཙོ་བོ་ལ་གསོལ་བ་གདབ་པའི་དོན་ཡིན་པས་བྱས་ན་ལེགས་པར་འགྱུར་ཏེ། བྱེད་ཚུལ་ནི་སྤྱི་དང་འདྲའོ། །དཀྱིལ་འཁོར་ཆེན་པོའི་ཏིང་ངེ་འཛིན་ནི། སྐྱབས་འགྲོ་ནས་བཙམས་ཏེ། ཞིང་སྦྱོངས་དག་པ་གསུམ་གྱི་བར་དུ་བདག་བསྐྱེད་ཀྱི་རྣལ་འབྱོར་རྒྱས་པ་ཉིད་རྫོགས་པར་བསྒོམ་པ་ཡིན་ནོ། །

གཉིས་པ་སྟ་གོན་དངོས་ལ། གོང་དུ་བཤད་པ་ལྟར་གྱིས་ཆོ་ག་བྱས་ཟིན་ན། སའི་ལྷ་མོའི་སྟ་གོན་ནི་མི་དགོས་ཏེ། གཞུང་ལས་མི་འབྱུང་བའི་ཕྱིར་རོ། །འོན་ཀྱང་རབ་བྲིས་ལ་བརྟེན་པའི་ཕྱོགས་སམ། རྡུལ་ཚོན་ལ་བརྟེན་པ་ཡིན་ཀྱང་རུང་སྟེ། ས་ཆོག་མ་བྱས་ན་འདིར་བྱེད་དགོས་ཏེ། གཞན་རྣམས་གོང་དང་འདྲ་བ་ལས། གསོལ་གདབ་ཚིག་ལྷུག་པ་དེ་བོར། ཀྱེ་རིག་པ་འཛིན་པ་དཀྱིལ་འཁོར་གྱི་ལས་ཅི་བདེ་བར་མཛོད་ཅིག ཅེས་སྣང་བ་སྦྱིན་པར་བསམས་པ་ནི་ཁྱད་པར་རོ། དཀྱིལ་འཁོར་ཁང་པ་སྙིང་པར་རྡུལ་ཚོན་ལ་བརྟེན་པ་ལ་ཡང་ས་ཆོག་མེད་པའི་ཚ་ག་ལ། གནས་གསར་རབ་རས་བྲིས་ལ་ཡང་ས་ཆོག་བྱུང་ན་ལེགས་ཏེ། དེ་ནི་ས་གཞི་ལ་དཀྱིལ་འཁོར་བྲི་བ་ཁོ་ནའི་ཕྱིར་མ་ཡིན་གྱི། ཕྱི་ནང་གི་བདུད་དང་བར་ཆད་གཞོམ་པའི་ཕྱིར་ཡིན་པས་སོ། །ཞེས་པ་ནི་བདག་གི་རྣམ་པར་རྟོག་པ་སྟེ་བོད་ཀྱི་བླ་མ་རྣམས་རབ་བྲིས་ཀྱི་ཕྱོགས་ལ་ས་ཆོག་མི་བྱེད་ཅིང་ཕྱིས་བྱུང་མང་པོ་

ཞིག་ནི་ལྷ་གནས་ཀྱང་མི་བྱེད་པར་སྣང་ངོ་། །འདིར་སྟ་གོན་ནི་རྣམ་པ་གཉིས་ཏེ། ལྷའམ་དཀྱིལ་འཁོར་ལྷག་པར་གནས་པ་དང་། སློབ་མ་ལྷག་པར་གནས་པའོ། །དང་པོ་ནི། ཤར་དང་སྙིང་གི་ཕུར་བུ་ཁྲ་གདོང་མ། ནས། ཕུར་བུའི་དབྱིབས་ཅན་དུ་གྱུར། ཨོཾ་བཛྲ་གཀྵེ་ནས། བཟློག་པའི་འཕྲིན་ལས་མཛོད་ཅིག གི་བར་གོང་བཞིན་ནམ་ཡང་ཁྲོ་བོའི་ཕུར་བུ་ལྟ་པ་དང་ཡོད་ན། དབུས་ཀྱི་ཕུར་བུ་གནོད་མཛེས་ནག་པོ། ནས། ཡོངས་སུ་རྫོགས་པའོ། །ཨོཾ་བཛྲ་གཀྵེ་ནས། མཛོད་ཅིག གི་བར་གོང་བཞིན་ནོ། །

ཕུར་བུ་སྙིང་ཅིང་མཆོད་པ་ནི། ས་ཆོག་མ་བྱས་ན་ལྷ་སྟ་གོན་གྱི་གོང་དུ་ངེས་པར་བྱ་ལ། ས་ཆོག་བྱས་ན་སྔར་སྙིང་ཆོག་མི་དགོས་པར་གུ་གུལ་གྱིས་བདུགས་ཕྱི་མཆོད་ཅི་ནུས་རེ་ཕུལ་ནས་གསོལ་བ་བཏབ། གཏོར་བསྔོའི་ཞོར་ལ་གཏོར་མ་ཕུལ་བ་ཙམ་གྱིས་ཆོག་པར་མངོན་ནོ། །དེ་ནས་རྟུལ་ཚོན་གྱི་ཕྱོགས་ལ་ཐིག་རགས་པ་ཙམ་འོལ་སྤྱི་ཙམ་སྐམ་ཐིག་གི་ཚུལ་དུ་བཏབ་ལ། དྲི་བཟང་དང་ཁྲག་ཆེར་སྦྱར་བས། གཙོ་བོའི་གནས་སུ་གྲུ་བཞི་ཆེ་བ་དང་། འཁོར་གྱི་གནས་སུ་ཟླུམ་པོ་ཆུང་བ་རེ་བྱུགས་དགོས་ཤིང་། རས་བྲིས་ལ་ནི་སྟེགས་བུ་འམ་མཎྜལ་ལ་ཚོམ་བུ་བཀོད་པ་ཙམ་གྱིས་ཆོག་གོ །དེའི་མཐའ་མཆོད་གཏོར་གྱིས་སྐོར། ཕུ་ཛ་ཨོཾ་ཨ་གོ་རྣ་དེ་མྣཱ། ཀཱ་ཨོཾ་ཧྲི་ཀོ་ཀ་ལ་ཀ་ཧེ། བྲི་བྲི་སྭཾ་སུ་ན་སི་མ་ཀུ། ཞེས་ལན་གསུམ་བརྗོད་སྐབས་རྡོ་རྗེ་སྟོམས་པས་སྡིགས་ནས་ཁ་སྦྱབ། ཡུལ་ཉི་ཤུ་རྩ་བཞི་དུར་ཁྲོད་བརྒྱད་དང་བཅས་པ་རང་བཞིན་གྱི་གྲུབ་པའི་ངོ་བོར་གྱུར། ལྷ་ཐམས་ཅད་ཀྱི་སྙིང་པོ་ཚར་གསུམ་གསུམ་དང་། ཐོད་པ་བཞི་དུར་ཁྲོད་བརྒྱད་དང་བཅས་པ་ལ་དམིགས་ནས། ཨོཾ་ཨཱཿཧཱུྃ། ལན་གསུམ་ཙུ་སོ་དྲུག་བརྗོད་དེ་ས་གཞི་བྱིན་རླབས་དང་ཚོམ་བུ་དགོད་པའི་ཚ་གའོ། །དེ་ནས་དེ་རྣམས་སུ་བསྡུས་བསངས། སྭ་བྷཱ་ཝས་སྦྱངས། སྟོང་པའི་ངང་ལས་ཆོས་ཉིད་དེ་བཞིན་ཉིད་ཀྱི་ངོ་བོ། ནཱ་ད་ལས་བྱུང་བའི་ཧཱུྃ་ཡིག་ནམ་མཁར་གནས་པར་གྱུར། དེ་ལས་བྱུང་བའི་སྲུང་འཁོར་གཞལ་ཡས་ཁང་ཉི་ཟླ་དང་བཅས་པ་རིམ་གྱི་

གྲུབ་པར་གྱུར་པ་ནི། འོག་ཏུ་པཾ་ལས་སྣ་ཚོགས་པདྨ། དེའི་སྟེང་དུ་རཾ་ལས་ཉི་མའི་དཀྱིལ་འཁོར་ལ། ཧཱུྃ་ལས་སྣ་ཚོགས་རྡོ་རྗེའི་ར་བ་རྣམས༔ ནས། བར་དུ་གཙོད་པ་ཐམས་ཅད་སྲུང་བར་མཛད་ཀྱི། བར་སྦྲུབས་ཐབས་བཞིན། སྲུང་བའི་འཁོར་ལོའི་ནང་དུ༔ ནས། དེའི་དབུས་སུ་ལུང་གི་དཀྱིལ་འཁོར་སྔོན་པོ་ནས། ཐིག་ལེ་སེར་པོ་དང་བཅས་པ། དེའི་སྟེང་དུ། ཧྲཱིཾ་ལས་ཐར་པ་ཆེན་པོའི་གཞལ་ཡས་ཁང་པ་གྲུ་བཞི་པ། སྒོ་བཞི་པ། ནང་ནས་རིམ་པ་བཞིན་ནས། འཁོར་རྣམས་ལ་མི་རོའི་གདན་རྣམས་སུ་གྱུར། དབུས་ཀྱི་གདན་གྱི་སྟེང་དུ་གཡོན་བསྐོར་གྱི་ཨ་ཨཱ། ནས། མཉམ་པ་ཉིད་ཀྱི་ཡེ་ཤེས། དེ་གཉིས་ཀྱི་བར་དུ་ནམ་མཁའི་ཧཱུྃ་ཡིག་ཞུགས། ཧཱུྃ་དང་ཨཾ་ལས་ནས་ཆོས་ཀྱི་དབྱིངས་ཀྱི་ཡེ་ཤེས་ཀྱི་ངོ་བོ། ལྷ་སུམ་ཅུ་རྩ་བདུན་ཐོད་པ་བཞི་དང་བཅས་པ་སྐད་ཅིག་གིས་གྲུབ་པར་གྱུར་པ་ནི། དབུས་ཀྱི་གདན་གྱི་སྟེང་དུ་བཅོམ་ལྡན་འདས་དཔལ་ཧེ་རུ་ཀ་འཁོར་ལོ་བདེ་མཆོག་ནས། དབུས་ན་བཞུགས་པའོ། །བདེ་བ་ཆེན་པོའི་འདབ་མ་བརྒྱད་ལ། ཤར་དུ་མཁའ་འགྲོ་མ་ནས། རྡོ་རྗེའི་འཕྲེང་བས་མཚན་པའོ། །ཞེས་པའི་བར་མཁའ་ནང་དུ་དཀྱིལ་འཁོར་བསྐྱེད་པ་བཞིན་ནོ། །རང་གི་སྙིང་གིས་ཧཱུྃ་ཡིག ནས ཕཻཾ། ཀྱི་བར་དཀྱིལ་འཁོར་རྒྱལ་མཆོག་གི་ཡེ་ཤེས་སྤྱན་འདྲེན་བཞིན་དང་། ཆུ་གཉིས་ཉེར་སྤྱོད་རོལ་མོ་དང་བཅས་པའི་ཕྱི་མཆོད་ཕུལ། སྙིང་པོའི་མཐར་འབྲུ་གསུམ་བཏགས་པའི་ནང་མཆོད་ཕུལ། རྐང་བརྒྱད་གཉིས་ཀྱིས་བསྟོད། ཛཿཧཱུྃ་བཾ་ཧོཿགཉིས་སུ་མེད་པར་ཐིམ། ཡོ་ག་ཤུདྡྷའི་སྔགས་དང་ཕྱག་རྒྱ་བྱ་དེ་ཉིད་བྱིན་གྱིས་རླབས་པའི་དོན་དུ། ལྷ་ཐམས་ཅད་ཀྱི་སྙིང་པོ་ཚར་གཅིག་བརྗོད། དེ་ནས་དབང་ལྷ་སྤྱན་དྲངས་ཏེ་དབང་བསྐུར་བ་ཡང་དཀྱིལ་འཁོར་རྒྱལ་མཆོག་དང་འདྲ་བ་ལས་བདག་ལ་ཞེས་འདོན་པ་སྤྲོའོ། །དེ་ནས་མཆོད་པ་ནི་ལྷ་སོ་སོའི་སྙིང་པོ་རེ་རེའི་མཐར་མཆོད་སྔགས་རེ་རེ་བཞིན་བཏགས་ནས། མཆོད་པ་འབུལ་བ་གཞུང་གི་བཤད་

ཆོད་ཡིན་ཞིང་། དོན་ལའང་དེ་བཞིན་དགོས་པས་འགྲུབ་ན་དེ་ལྟར་བྱ་ལ་དེ་ལྟར་མི་ལྕོགས་ན། ཐོག་མར་སྔགས་མཆོད་ཙམ་སོང་བའི་རྗེས་སུ། མཆོད་པ་རྣམས་སྤྱི་མཐུན་དུ་ཕུལ་ན་རུང་ཙམ་གྱི་དབང་དུ་བྱས་ནས། དེང་སང་གི་ལག་ལེན་ལྟར་ན། སྒྲུབ་ཐབས་ལྟར་མཆོད་པ་བྱིན་གྱིས་རློབས་ལ། འོག་དངོས་གཞིའི་སྐབས་སུ་འཆད་པར་འགྱུར་བ་ལྟར་འབུལ་བ་ལས། མཆོད་ཡོན་ནས་རོལ་མོའི་བར་གྱི་ཕྱི་མཆོད་དང་། རིག་མ་བཅུ་དྲུག་ནང་མཆོད་དང་། གསང་བའི་མཆོད་པ་དང་། བསྟོད་པ་རྣམས་ཆད་ན་མི་རུང་ལ། གཞན་རྣམས་རྒྱས་བསྡུས་སྐབས་དང་མཚམས་པར་བྱ་ཞིང་། གཏོར་མ་གསོལ་གདབ་ཀྱི་རྗེས་སུ་འབུལ་བ་དང་། འཇིག་རྟེན་འདས་གཏོར་སྐབས་འདིར་ཕུལ། འཇིག་རྟེན་པའི་གཏོར་མ་སྟན་གསན་དབབ་པའི་རྗེས་སུ་འབུལ་བའི་ལུགས་དང་། གཏོར་ཆོག་ཡོངས་རྫོགས་སྐབས་འདིར་བྱེད་པའི་ལུགས་ཏེ། གསུམ་པོ་གང་ལྟར་བྱས་ཀྱང་དོན་གྱི་གཙོ་བོ་འགྲུབ་པ་ལ་ཁྱད་མེད་ཀྱང་། གཞུང་གི་དགོངས་པ་ཕྱི་མ་ལྟར་ཡིན་པས་སྐབས་འདིར་བྱ་སྟེ། སྒྲུབ་ཐབས་བཞིན་གཏོར་མ་བྱིན་གྱིས་རློབས། དཀྱིལ་འཁོར་སྤྱན་འདྲེན་མི་དགོས་པས ཇཿ ཞེས་མགྲོན་རྣམས་སྤྱན་འདྲེན་ལྷག་མ་འདོད་དོན་གསོལ་འདེབས་ཀྱི་བར་སྒྲུབ་ཐབས་བཞིན་ཡིན་པ་ལས། འཇིག་རྟེན་འདས་གཏོར་གྱི་འཇུག་ཏུ་ཕུར་བུའི་ལྷ་ལ་དམིགས་ནས། སུམྦྷའི་མཐར། ཨ་ཀཱ་རོ་ བཏགས་པ་ལན་གསུམ་གྱིས་འབུལ། ནག་པོ་ཆེན་པོ་སོགས་སྔགས་ཀྱི་ཆོས་སྐྱོང་འགའ་ལ་གཏོར་མ་འབུལ་བ་སྔོན་འང་འཇིག་རྟེན་འཇིག་རྟེན་འདས་པའི་གཏོར་ཆོག་གཉིས་ཀྱི་བར་དུ་འབུལ། དེ་ནས་སྟན་གསན་དབབ་པའི་གསོལ་བ་འདེབས་པ་ནི། བདུད་རྩི་ལྔ་དང་ཤ་ཆེན་སྦྱར་བའི་བདུག་སྤོས་སྣོད་དང་བཅས་པ་ཐོགས་ཏེ། གཉིས་མེད་ཡེ་ཤེས་ལས་བྱུང་བའི། །ཁྱབ་བདག་དངོས་ཀུན་བདག་ཉིད་ཅན། །སྟོན་པའི་གཙོ་བོ་ཁྲག་འཐུང་དཔལ། །ཕག་མོ་ལྷན་ཅིག་ཡང་དག་ལྡན། །གང་ཞིག་ཕྱོགས་བཅུའི་དབང་པོ་དང་། །རིག་པའི་ལྷ་མོ་རྫུ་འཕྲུལ་ཅན། །བྱང་ཆུབ་སེམས་དཔའ་ལ་སོགས་ཀུན། །མ་ལུས་བདག་ལ་དགོངས་སུ་གསོལ། །སློབ་མ་ལ་ནི་ཕན་པ་དང་། །ཁྱེད་

རྣམས་ལ་ཡང་མཆོད་པའི་ཕྱིར། །ཧོཾ་ཧེ་ཅན་དག་འདི་ཞེས་པས། །ནང་པར་དཀྱིལ་འཁོར་བྲི་བར་བགྱི། །རྗེས་སུ་བརྩེ་བས་ཉེར་དགོངས་ཏེ། །ཀུན་གྱིས་བྱིན་གྱིས་རླབས་ཏུ་གསོལ། །ལན་གསུམ། དེ་ནས་མཆོད་པ་ཁ་གསོས་ལ། སྒྲུབ་ཐབས་ལྟར་བྱིན་གྱིས་རླབས། ཕྱི་མཆོད། ནང་མཆོད། གསང་མཆོད། ཡིད་བྱུང་རྣམས་ཀྱིས་མཆོད། ཀྱང་བརྒྱུད་གཉིས་ཀྱིས་བསྟོད། ཡིག་བརྒྱ་ལན་གསུམ། མ་འབྱོར་པ་དང་སོགས་ཀྱི་བཟོད་པར་གསོལ། བདག་ལ་དངོས་གྲུབ་ཐམས་ཅད་སྩོལ་དུ་གསོལ། ཞེས་གསོལ་བ་བཏབ། སླར་ཡང་ཨཀྲོཾ་ནས། ཤཱུའི་བར་གྱིས་མཆོད། ཀྱང་བརྒྱུད་གཉིས་ཀྱི་བསྟོད། བཅོམ་ལྡན་འདས་དཔལ་འཁོར་ལོ་སྡོམ་པའི་ལྷ་ཚོགས་རྣམས་བདག་གི་སྙིང་གར་བཞུགས་ལ། བདག་དང་སེམས་ཅན་ཐམས་ཅད་ལ་ཐུགས་བརྩེ་བ་ཆེན་པོ་མཛད་དེ། ནང་པར་དཀྱིལ་འཁོར་བྱིན་གྱིས་རླབས་པར་མཛད་དུ་གསོལ། རྟེན་དང་བརྟེན་པར་བཅས་པའི་དཀྱིལ་འཁོར་པ་ཐམས་ཅད། རང་རང་གི་སྣ་བུག་གཡོན་ནས་ཞུགས་ཏེ་སྙིང་ཁར་ཐིམ། གོ་ཆ་གསུམ་གྱིས་རྒྱས་བཏབ། སུམྦྷ་ལན་གཉིས་ཀྱིས་ཕྱོགས་བཅིངས། ཞིང་སྦྱོང་དག་པ་གསུམ་དྲན་པར་བྱ། སྨོན་ལམ་དང་བཀྲ་ཤིས་བྱའོ། །འོན་ཀྱང་གཞུང་གི་དགོངས་པ་ནི། སྟན་གསན་དབབ་པ་གྲུབ་པ་ན། སྨོན་ལམ་དང་བཀྲ་ཤིས་བྱས་ནས། དེ་ཉིད་རྗེས་ཆོག་མ་བྱས་པར། ཉི་མ་དེ་ཉིད་ཀྱི་འཁྲོས་དང་དེའི་མཚན་མོ་ལ། མཆོད་པ་རྒྱ་ཆེར་ཕུལ། ཡོལ་བ་ལ་སོགས་པས་སྒྲིབས་ཏེ་བཞག་གོ །ནང་པར་ཐིག་ཚོན་བྱིན་རླབས་བྱེད་ཁར། རྗེས་ཆོག་རྣམས་བྱེད་པ་ཡིན་ཏེ། གཞུང་གཞན་ཐལ་ཆེར་ལས་ཀྱང་འདི་བཞིན་དུ་འབྱུང་ངོ་། །མཚན་མོ་མཆོད་པའི་རྒྱུན་སོགས་མི་ལྡོགས་ན། ཕྱིས་བོད་རྣམས་ལག་ལེན་བྱེད་པ། ལྷ་སྣ་གོན་གྱི་ཆོ་ག་གྲུབ་མ་ཐག་ཏུ་རྗེས་ཆོག་བྱེད་པ་འདི་ཉིད་ལེགས་སོ། །

གཉིས་པ་སློབ་མ་སྟ་གོན་ནི། ཞི་བས་སྦྱང་བ་དང་། ཞི་དྲག་ཕྱེད་མས་སྦྱང་བ་དང་དྲག་པོའི་

སྦྱང་བ་སྟེ། བགེགས་སྦྱང་བ་དང་། ཏིལ་སྦྱང་གི་སྡིག་པ་སྦྱང་བ་གཉིས། སྔོན་དུ་འགྲོ་བའི་སྒོ་ནས་སྟ་གོན་གྱི་ཆོས་བཅུ་གསུམ་བྱ་སྟེ། བསམ་པ་བརྟན་དང་བུ་རུ་སྦྲུབ། །གསོལ་གདབ་སྔགས་ཀྱི་ཆེ་བ་བརྗོད། །སྡོམ་བཟུང་ལྷར་བསྐྱེད་མཆོད་པ་འབུལ། །སྲུང་སྐྱུད་ཁྱེར་རྒྱུ་སོ་ཤིང་དང་། ཀུ་ཤ་ཟབ་མོའི་ཆོས་བཤད་ཅིང་། །རྨི་ལམ་བརྟགས་ཏེ་ངན་ན་སྲུང་། །ཞེས་བྱ་སྟེ། དེ་ཡང་སློབ་མ་རྣམས་འདུས་པ་ལ། སེམས་བསྐྱེད་གསལ་བཏབ། སློབ་མ་རྣམས་ཀྱིས་མཎྜལ་འབུལ། དེ་ནས་མྱ་ངན་ལས་འདས་པའི་བསམ་པ་བརྟན་པོ་བསྐྱེད་པ། སློབ་མ་བུར་སྦྲུབ་པས། གསོལ་བ་བཏབ་པ། གསང་སྔགས་ལ་སྤྲོ་བ་སྐྱེད་པ། སྡོམ་པ་བཟུང་བ། ལྷར་བསྐྱེད་པ། མཆོད་པ་འབུལ་བ། སྲུང་སྐྱུད་བཅིང་བ། ཁྱེར་རྒྱུ་སོ་ཤིང་། ཀུ་ཤ་སྦྱིན་པ། ཟབ་མོའི་ཆོས་བཤད་པས་སྤྲོ་བ་བསྐྱེད་པ། རྨི་ལམ་བརྟགས་ཅིང་ངན་ན་སྲུང་བ་སྟེ། ཆོས་བཅུ་གསུམ་ལས། དང་པོ་ནི། སློབ་དཔོན་གྱིས་འདི་སྐད་ཅེས། སྔགས་ཀྱི་དངོས་གྲུབ་དོན་གཉེར་གང་། །དཀྱིལ་འཁོར་འདིར་ནི་འཇུག་བྱ་སྟེ། །བསོད་ནམས་འདོད་པའི་དེ་ལས་གཞན། །གཞན་དག་འཇིག་རྟེན་ཕ་རོལ་གཉེར། །དད་པ་ཆེན་པོ་ལྡན་པ་དག །འཇིག་རྟེན་ཕ་རོལ་ལ་དམིགས་ནས། །བློ་ལྡན་དཀྱིལ་འཁོར་འཇུག་བྱ་སྟེ། །འདི་ཡི་འབྲས་བུ་གཉེར་མི་བྱ། །གལ་ཏེ་འདི་འབྲས་དོན་གཉེར་ན། །འཇིག་རྟེན་ཕ་རོལ་འགྲུབ་མི་འགྱུར། །འཇིག་རྟེན་ཕ་རོལ་ལ་དམིགས་ན། །འབད་པ་མེད་པར་འདི་འབྲས་འགྲུབ། །ཅེས་བརྗོད་དེ་དོན་ཡང་བཤད་དོ། །

གཉིས་པ་ནི། སློབ་དཔོན་གྱི་ཐུགས་ཀ་ནས་འོད་ཟེར་འཕྲོས། ཁྱེད་རང་རྣམས་ཀྱི་ལུས་འོད་ཀྱི་གོང་བུར་གྱུར། སློབ་དཔོན་གྱི་ཞལ་དུ་བཅུག སྐུའི་དབྱིབས་རྒྱུད་རྡོ་རྗེའི་ལམ་ནས་ཡུམ་གྱི་མཁའ་ནང་དུ་གནས་པར་གྱུར། སློབ་དཔོན་གྱི་ཐུགས་ཀའི་འོད་ཟེར་གྱིས་སྤྱན་དྲངས་པའི་སངས་རྒྱས་དང་བྱང་ཆུབ་སེམས་དཔའ་ཐམས་ཅད་ཞལ་དུ་ཞུགས། བྱང་ཆུབ་ཀྱི་སེམས་སུ་ཞུ་བ། རྡོ་རྗེའི་ལམ་ནས་བྱུང

སྐྱེ་ཁྱེད་རང་རྣམས་ལ་དབང་བསྐུར་བས། ལུས་ངག་ཡིད་གསུམ་གྱི་སྡིག་སྒྲིབ་སྦྱངས་ཏེ་དག་པའི་ཞལ་ལྟར་གྱུར་པ། མཁའ་ནང་ནས་ཕྱིར་འཕྲོས་ཏེ། པདྨའི་གདན་ལ་འཁོད་པར་གྱུར། ཞེས་བརྗོད།

གསུམ་པ་ནི། རྡོ་རྗེ་ཕག་མོས་མགྲིན་འབྱུད་པའི། །དགའ་ཆེན་ཁྱོད་བདག་སྟོན་པ་སྟེ། །སློབ་དཔོན་ཁྱོད་ནི་དགོངས་སུ་གསོལ། །བྱང་ཆུབ་ཆེན་པོའི་ཚུལ་བསྟན་པ། །མགོན་པོ་ཆེན་པོ་བདག་འཚལ་ལོ། །དམ་ཚིག་དེ་ཉིད་བདག་ལ་སྟོལ། །བྱང་ཆུབ་སེམས་ཀྱང་བདག་ལ་སྟོལ། །སངས་རྒྱས་ཆོས་དང་དགེ་འདུན་ཏེ། །སྐྱབས་གསུམ་དག་ཀྱང་བདག་ལ་སྟོལ། །ཐར་པ་ཆེན་པོའི་གྲོང་མཆོག་ཏུ། །མགོན་པོས་བདག་ནི་གཞུག་ཏུ་གསོལ། །ཞེས་སློབ་མས་ལན་གསུམ་གསོལ་བ་གདབ། བཞི་པ་ནི། བུ་ཚུར་ཐེག་པ་ཆེན་པོ་ལ། ཁྱོད་ནི་ཚུལ་ཆེན་སྣོད་ཡིན་ཏེ། །གསང་སྔགས་སྤྱོད་ཚུལ་ཆོ་ག་འདི། །ཁྱེད་ལ་ཡང་དག་བཤད་པར་བྱ། །རྫོགས་པའི་སངས་རྒྱས་གང་འདས་དང་། །དེ་བཞིན་གང་དག་མ་བྱོན་དང་། །ད་ལྟར་འབྱུང་བ་རྫོགས་སངས་རྒྱས། །འགྲོ་ལ་ཕན་ཕྱིན་བཞུགས་པ་ཀུན། །དེ་དག་ཀུན་གྱི་གསང་སྔགས་ཀྱི། །ཆོ་ག་བཟང་པོ་འདི་མཁྱེན་ནས། །དཔའ་བོས་བྱང་ཆུབ་ཤིང་དྲུང་དུ། །ཐམས་ཅད་མཁྱེན་པ་མཚན་མེད་བརྙེས། །གསང་སྔགས་སྤྱོད་པ་མཉམ་མེད་དེ། །སྐྱོབ་པ་དཔལ་ལྡན་ཧེ་རུ་ཀས། །བདུད་སྡེ་ཤིན་ཏུ་མི་བཟད་པའི། །དཔུང་ཆེན་དག་ཀྱང་དེ་ཡིས་བཅོམ། །དེ་བས་ཀུན་མཁྱེན་ཐོབ་བྱའི་ཕྱིར། །བུ་ཡིས་བློ་གྲོས་འདི་གྱིས་ཤིག །ཅེས་བརྗོད་ཀྱང་དོན་བཤད།

ལྔ་པ་ནི། དཀོན་མཆོག་གསུམ་ལ་བདག་སྐྱབས་མཆི། སོགས་ལན་གསུམ་རྗེས་བཟློགས་བྱར་བཅུག་སྟེ། ཐུན་མོང་གི་སྡོམ་པ་བཟུང་བའོ། །སངས་རྒྱས་ཆོས་

དང་དགེ་འདུན་ལ། །རྟག་ཏུ་བདག་ནི་སྐྱབས་སུ་མཆི། །རྣལ་འབྱོར་གསང་
སྔགས་མཁའ་འགྲོ་མ། །འཁོར་ལོ་གསུམ་གྱི་བདག་ཉིད་ཅན། །ཀུན་ལ་བདག་ནི་
སྐྱབས་སུ་མཆི། །དཔའ་བོ་དཔའ་མོ་དབང་ལྷ་མོ། །བྱང་ཆུབ་སེམས་དཔའ་
བདག་ཉིད་ཆེ། །ཁྱད་པར་དུ་ནི་སློབ་དཔོན་ལ། །རྟག་པར་བདག་ནི་སྐྱབས་སུ་
མཆི། །དཔལ་ལྡན་ཁྲག་འཐུང་སོགས་དཔའ་བོ། །རྣལ་འབྱོར་མ་དང་སྣང་མཛད་
སོགས། །བྱང་ཆུབ་སེམས་དཔའ་དཔག་མེད་པ། །ཐམས་ཅད་བདག་ལ་དགོངས་
སུ་གསོལ། །བདག་ནི་དུས་འདི་ནས་བཟུང་སྟེ། ཇི་སྲིད་གཉིས་མེད་ལ་གནས་
པར། །དེ་ཡི་ཚངས་སྤྱོད་གཉིས་མེད་པ། །ཉི་ཤུ་རྩ་གཉིས་ལེགས་པར་སྲུང་། ཞེས
ལན་གསུམ་རྗེས་བཟློས་ཀྱིས་ཐུན་མོང་མ་ཡིན་པའི་སྡོམ་པ་བཟུང་ངོ་། །དྲུག་པ་ནི། སློབ་མ་ཏེ་རྟ་ག
ཕྱག་གཉིས་པར་གསལ་བའི་གནས་གསུམ་དུ། སློབ་དཔོན་གྱི་སྲིན་ལག་གཡོན་གྱིས་ཁྲག་གམ། དེ
སྦྱར་དུ་མི་འདོད་ན་ཁྲག་ཆེན་པོ་གཉིས་དང་བདུད་རྩི་ལྔ་སོགས་བྱིན་གྱིས་བརླབ་པའི་ནང་མཆོད་དང་
བསྲེས་པས་དཔྲལ་བ་མགྲིན་པ་སྙིང་ག་རྣམས་སུ་ཐིག་ལེ་བྱས་ཏེ། ཨོཾ་ཨཱཿཧཱུྃ། གནས་གསུམ་དུ
ཡི་གེ་འབྲུ་གསུམ་བྱུང་། ཡང་སྙིང་མགྲིན་དཔྲལ་བ་རྣམས་སུ་རེག་སྟེ་ཧཱུྃ་ཨཱཿཨོཾ།
སྙིང་གར་ཐུགས་རྡོ་རྗེ། མགྲིན་པར་གསུང་རྡོ་རྗེ། དཔྲལ་བར་སྐུ་རྡོ་རྗེ་རྣམས་སུ
གྱུར། ཡང་དཔྲལ་བ་ནས་མར་རེག་སྟེ། ཨོཾ་ཨཱཿཧཱུྃ། སངས་རྒྱས་ཐམས་ཅད་སྐུ་གསུང་
ཐུགས་རྡོ་རྗེའི་རྣམ་པར་སྤྱན་དྲངས་ནས། སློབ་མའི་གནས་གསུམ་གྱི་སྐུ་གསུམ
ཐུགས་རྡོ་རྗེ་ལ་ཐིམ་པས། ལུས་ངག་ཡིད་གསུམ་སངས་རྒྱས་ཐམས་ཅད་ཀྱི་སྐུ
གསུང་ཐུགས་རྡོ་རྗེ་གྱུར། ཡི་གེ་བདུན་པ་མང་དུ་བཟླས་ཏེ། སློབ་མའི་ལུས་ཀྱི་ཆ་ཐམས་ཅད་ལ
གཏོར་ཞིང་། མིག་ལ་སོགས་པ་དབང་པོའི་སྒོ་ཐམས་ཅད་ལ་ཡང་། སློབ་དཔོན་གྱི་ལག་པ་གཡོན
བདུད་རྩི་དང་བཅས་པ་དེ་ཉིད་ཀྱིས་རེག་ཅིང་སྲུང་བར་བྱའོ། །ལུས་ཀྱི་ཆ་ཐམས་ཅད་ལྷའི་རྡུལ་ཕྲ

རབ་ཏུ་གྱུར་པས་སྲུང་བ་བྱས་པར་མོས། བདུན་པ་ནི། ཨོཾ་བཛྲ་པུཥྤེ་ཨཱཿཧཱུྃ། སོགས་ཉེར་སྤྱོད་ལྔས་སློབ་མ་ལ་མཆོད། བརྒྱད་པ་ནི་བསྲུང་སྐུད་བསངས་སྦྱངས། སྟོང་ པའི་ ངང་ ལས་ ཧཱུྃ་ ལས་ བྱུང་བའི་རྡོ་ རྗེའི་ སྲད་ བུ་དམར་པོ། རྡོ་ རྗེའི་ མདུད་ པ་གསུམ་དང་བཅས་པ། བར་ཆད་སྲུང་བའི་ནུས་པ་དང་ལྡན་པར་གྱུར། ཡེ་ཤེས་ཀྱི་སྲད་བུ་ཡིཾ། ཛཿཧཱུྃ་བཾ་ཧོཿ གཉིས་སུ་ མེད་ པར་ ཐིམ། ཡི་གེ་བརྒྱ་པ་དང་སུམྦྷ་སྲེལ་བ་བཟླ་ཞིང་། སྐྱེས་པའི་དཔུང་པ་གཡོན་དང་། བུད་ མེད་ ཀྱི་ གཡས་ སུ་ བཅིང་ ངོ་། །ནང་ མཆོད་ ནས་ ཀུང་ གཏོར་ ལ་ རྡོ་ རྗེ་ རྒྱ་ གྲམ་ དུ་ རེག་ པས། གོ་བསྐོན་པར་མོས།

དགུ་པ་ནི། ཨོཾ་ཧྲཱིཿབི་ཤུདྡྷཿསརྦ་ དྷརྨ་ སརྦ་ པཱ་ པཾ་ ནི་ ཙ་ ཨ་ སྲེ་ སཾ་ ཤོ་ དྷ་ ཡ་ སརྦ་ བི་ཀལྤ་ ན་ ཨ་ པ་ ནཱ་ ཡ་ ཧཱུྃ། ཅེས་པས་ལན་གསུམ་གྱིས་ཁྲུས་ཆུ་བླུད། བཅུ་པ་ནི། ཧཱུྃ་ ལས་ བྱུང་བའི་བྱང་ཆུབ་ཀྱི་ཤིང་གི་རང་བཞིན་སོ་ཤིང་དང་རྩེ་མོ་ལ་སྲད་བུ་དམར་པོ་དང་མེ་ཏོག་གི་ཕྲེང་བ་བཅིངས་པ། དངོས་གྲུབ་ཀྱི་ལྟས་བརྟག་པའི་ནུས་པ་དང་ལྡན་པར་གྱུར། སུམྦྷ་བཟླ་བཞིན་དུ་སྦྱིན། དེས་ཀྱང་། ཨོཾ་ བཛྲ་ ཧ་ ས་ ཧ། ཞེས་བྲང་པོར་དོར་ལ། སློབ་དཔོན་གྱིས་དངོས་གྲུབ་ལུང་སྟོན་ནོ། །བཅུ་གཅིག་པ་ནི། ཧཱུྃ་ ལས་ བྱུང་ བའི་ ཀུ་ ཤ་ སྔོ་ ལྡང་ རྩ་རྩེ་ མ་ ཉམས་ པ། རྨི་ ལམ་ མི་ འཁྲུགས་ པར་ བྱེད་ པའི་ ནུས་ པ་ དང་ ལྡན་ པར་ གྱུར། ཨོཾ་ ཧྲཱིཿཧ་ ཧ་ ཧཱུྃ་ ཧཱུྃ་ ཕཊ། ལན་གསུམ། ཧྲཱིཿ ཞེས་ཀུ་ཤ་ཆུང་བ་གཡས་དང་། ཧཱ་ཞེས་ཆེ་བ་གཡོན་དུ་གདང་། བཅུ་གཉིས་པ་ནི། འཇིག་ རྟེན་ དུ་ ནི་ ཀུན་ མཁྱེན་ དག །ཨུ་ དུམ་ ཝ་ རའི་མེ་ ཏོག་ བཞིན། །རྒྱུ་ ལམ་ ན་ ནི་ རེས་ འགའ་ ཞིག །འབྱུང་ འགྱུར་ ཡང་ ནི་ མི་ འབྱུང་ངོ་། །གསང་ སྔགས་ སྤྱོད་ པའི་ ཚུལ་ འབྱུང་ བ། །དེ་ བས་ ཀྱང་ ནི་ དཀོན་ པ་ སྟེ། །གང་གིས་ མཉམ་ མེད་ སེམས་ ཅན་ དོན། །མྱ་ ངན་ མི་ འདའ་ བྱེད་ པར་ ནུས། །བསྐལ་ བ་བྱེ་ བ་ དུ་ མ་ རུ། །སྟོན་ དུ་ སྡིག་ པ་ བྱས་ པ་ གང་། །དཀྱིལ་ འཁོར་ འདི་ འདྲ་ མཐོང་ མ

ཐག །དེ་ དག་ ཟད་ པར་ འགྱུར་ ཡིན་ ན། །གྲགས་ པ་ མཐའ་ ཡས་ སྔགས་ སྤྱོད་
པའི། །རྩུལ་ ལ་ གནས་ པས་ སློས་ ཅི་ དགོས། །སྐྱོབ་ པའི་ གསང་ སྔགས་ བཟླས་ ན་
ནི། །གོ་ འཕང་ བླ་ ན་ མེད་ པར་ འགྱུར། །གང་ དག་ སྤྱོད་ པ་ མཆོག་ འདི་ ལ། །བློ་
གྲོས་བརྟན་ཞིང་མི་གཡོ་ན། །སྡུག་བསྔལ་ཐམས་ཅད་འབྱུང་བ་ཡི། །ངན་འགྲོ་དེ་
ཡིས་གཅོད་པར་འགྱུར། །བདག་ཉིད་ཆེན་པོ་ཁྱེད་རྣམས་ཀྱིས། །རྙེད་པ་མཉམ་
མེད་དེ་རིང་རྙེད། །གང་ཕྱིར་རྒྱལ་བ་སྲས་བཅས་པའི། ། བདག་ཉིད་ཆེན་པོ་ཀུན་
གྱིས་ནི། །བསྟན་ པ་ འདི་ ལ་ ཁྱེད་ རྣམས་ ཀུན། །ཡོངས་ སུ་ བཟུང་ སྟེ་ སྐྱེ་ བཞིན་
པ། །དེ་ཕྱིར་ཁྱེད་རྣམས་ཐེག་ཆེན་ལ། །སང་ནི་རབ་ཏུ་སྐྱེ་བར་འགྱུར། །ཐེག་པ་
ཆེན་པོ་ཆེར་འབྱུང་བའི། །ལམ་མཆོག་འདི་ནི་དཔལ་དང་ ལྡན། །ཁྱེད་རྣམས་
དེར་ ནི་ དོང་ བས་ ན། །རང་ བྱུང་ སྐལ་ པ་ ཆེན་ པོ་ ལ། །འཇིག་ རྟེན་ ཐམས་ ཅད་
མཁྱེན་པ་ཡི། །དེ་བཞིན་གཤེགས་པ་ཉིད་དུ་འགྱུར། །ཅེས་བརྗོད་ཅིང་དོན་བཤད། བཅུ་
གསུམ་པ་ནི། རྨི་ ལམ་ དགེ་ བའམ་ མི་ དགེ་ བ། །ནང་ པར་ ང་ ལ་ རབ་ ཏུ་ སྨྲོས། ཅེས་དང་།
དོ་ ནུབ་ ཀུ་ ཤའི་ སྔས་ གདན་ ལ། སེང་ གེའི་ ཉལ་ སྟབས་ དང་། དགེ་ བའི་ སེམས་
ཀྱིས་ ཉོལ་ ཞིག་ དེ་ ལས་ རྨི་ ལམ་ གྱི་ མཚན་ མ་ བཟང་ ངན་ དག་ མཐོང་ བར་ འགྱུར་
རོ། །ཞེས་ བརྗོད། སློབ་ མ་ རྣམས་ ཀྱི་ ལུས་ ལ་ གོ་ ཆ་ གཉིས་ དགོད་ པའི་ དམིགས་ པ་ ཙམ་ སློབ་ དཔོན་
གྱིས་བྱས་ཏེ། དགེ་བ་བསྔོས་ལ་སློབ་མ་རྣམས་རང་གནས་སུ་བཏང་ངོ་། །སློབ་མའམ་སློབ་དཔོན་ལ་
རྨི་ལམ་མི་དགེ་བ་དག་བྱུང་ན་ཟློག་པའི་ཐབས་ནི། བགེགས་ལ་ཕྱུར་བུས་གདབ་པ་དང་། ཞི་བའམ
དྲག་པོའི་སྦྱིན་སྲེག་དང་། གཏོར་མ་ཆེན་པོའི་ཚོགས་ལ་སོགས་པ་བྱ་སྟེ། ཅི་སྟེ་དེ་དག་བྱ་བར་མ་ལྕོགས
ན། སྟུ་མ་ལྟ་བུར་ཤེས་པས་བཟློག་པར་བྱའོ། །འདིའི་ལུགས་ལ་བུམ་པ་སྟ་གོན་ནི། བུམ་པའི་ཡོ་བྱད་
ཚོགས་པར་བྱས་པ་ཙམ་ཞིག་ཡིན་པས། ཚོ་ག་སོགས་པ་མི་བཞེད་དོ། །ལྷ་པ་གཟུགས་བརྙན་འབྲི་བ

ནི། དཀྱིལ་འཁོར་གྱི་ཞག་གི་བྱ་བ་ཞེས་ཀྱང་བྱ་སྟེ། འདི་ལ་གསུམ་ཐིག་གདབ་པ་དང༌། ཚོན་དབྱེ་བ་དང༌། རྒྱན་དང་ཡོ་བྱད་དགོད་པའོ། །དང་པོ་ནི། སྔ་གོན་གྱི་ཉི་མའི་འཇུག་དེ་ཉིད་ལ། འདི་བྱེད་ན་བདག་བསྐྱེད་གསར་དུ་ལེན་མི་དགོས་མོད། དཀྱིལ་ཆོག་ཐམས་ཅད་ཀྱི་དགོངས་པས་ཉིན་ཞག་སོ་སོར་བྱེད་པ་ཡིན་པས་འདིར་ལུས་དཀྱིལ་དང་བཅས་པའི་བདག་བསྐྱེད་རྒྱས་བསྡུས་གང་རུང་ཞིག་སྒོམ་མོ། །དཀྱིལ་འཁོར་གྱི་ས་ལ་ཤུམྦྷ་བཟླས་པའི་དྲི་བཟང་གི་ཆུས་གཏོར་རང་དང་གྲོགས་གཙོ་བོ་ཡབ་ཡུམ་དུ་གསལ་བས། ལྔ་ལྔ་ཉི་ཤུ་རྩ་ལྔ་དང་ལྡན་པའི་ཐིག་སྐུད་འདུ་བྱས་ལ། མཆོད་གཏོར་གྱིས་བསྐོར། མཆོད་པ་བྱིན་གྱིས་རླབས། ཐུགས་སྐུད་བསངས་སྦྱངས།

སྟོང་པའི་ངང་ལས། དབུས་སུ་ཧཱུྃ་ལས་མི་བསྐྱོད་པ་སྐུ་མདོག་སྔོན་པོ་རྡོ་རྗེ་དང་དྲིལ་བུ་འཛིན་པས་ཡུམ་མཱ་མ་ཀཱི་ལ་འཁྲུད་པ། ཤར་དུ་བྲཱུྃ་ལས་རྣམ་པར་སྣང་མཛད་དཀར་པོ། འཁོར་ལོ་དང་དྲིལ་བུ་འཛིན་པ། ཡུམ་སངས་རྒྱས་སྤྱན་མ་ལ་འཁྲུད་པ། བྱང་དུ་ཨཾ་ལས་རིན་ཆེན་འབྱུང་ལྡན་སེར་པོ། རིན་པོ་ཆེ་དང་དྲིལ་བུ་འཛིན་པ། ཡུམ་རིན་ཆེན་སྒྲོལ་མ་ལ་འཁྲུད་པ། ནུབ་ཏུ་ཧྲཱི་ལས་འོད་དཔག་མེད་དམར་མོ། པདྨ་དང་དྲིལ་བུ་འཛིན་པས་ཡུམ་གོས་དཀར་མོ་ལ་འཁྲུད་པ། ལྷོར་ཁཾ་ལས་དོན་ཡོད་གྲུབ་པ་ལྗང་ཁུ་རལ་གྲི་དང་དྲིལ་བུ་འཛིན་པས་ཡུམ་དམ་ཚིག་སྒྲོལ་མ་ལ་འཁྲུད་པ་རྣམ་སྣང་ལྟ་བ་དང༌། གཞན་རྣམས་ཉི་མའི་གདན་ལ་བཞུགས་པ། རིགས་ལྔ་ནི་སྟག་གི་པགས་པའི་སྨད་དཀྲིས་ཅན། རལ་པའི་ཐོར་ཚུགས་དང་ལྡན་པ། ཡུམ་རྣམས་སྐུ་མདོག་ཡབ་དང་མཚུངས་ཤིང་གྲི་གུག་དང་ཐོད་པ་འཛིན་པ་དབུ་སྐྲ་གྲོལ་བ། ཐམས་ཅད་ཀྱང་རུས་པའི་རྒྱན་གྱིས་བརྒྱན་པའོ། །དཔྲལ་བར་ཨོཾ་མགྲིན་པར་ཨཱཿ ཐུགས་ཀར་ཧཱུྃ། རང་གི་སྙིང་གའི་ཧཱུྃ་ཡིག་གི་འོད་ཟེར་གྱིས་ནས། ཡེ་ཤེས་སེམས་དཔའ་རིགས་ལྔ་ཡབ་ཡུམ་གྱི་རྣམ་པར་ཕཻཾ། ཛཿཧཱུྃ་བཾ་ཧོཿ

གཉིས་སུ་མེད་པར་ཐིམ། གཏོར་མ་བསངས་སྦྱངས། འབྲུ་གསུམ་གྱིས་བྱིན་གྱིས་བརླབས་ནས། ཧུཾ་ཧྲུཾ་ཨཾ་ཧྲཱིཾ་ཁཾ། ཨོཾ་ཨ་ཀཱ་རོ་སོགས་ཀྱི་གཏོར་མ་ཕུལ། ཨཀྵོ། ནས། ཤཱཀྟའི་བར་གྱིས་མཆོད། དེ་ཉིད་ལྔ་པའམ། རིགས་ལྔའི་བསྟོད་པ་གང་ཡང་རུང་བས་བསྟོད། དེ་ལ་དེ་ཉིད་ལྔ་པ་ནི།

མི་བསྐྱོད་རྡོ་རྗེ་ཡེ་ཤེས་ཆེ། །རྡོ་རྗེ་དབྱིངས་ནི་མཁའ་ཆེན་པོ། །རྡོ་རྗེ་གསུམ་མཆོག་དཀྱིལ་འཁོར་གསུམ། །རྡོ་རྗེ་མཁའ་འགྲོ་ཕྱག་འཚལ་བསྟོད། །རྣམ་པར་སྣང་མཛད་དག་པ་ཆེ། །རྡོ་རྗེ་ཞི་བ་དགའ་ཆེན་པོ། །རང་བཞིན་གྱིས་ནི་འོད་གསལ་མཆོག །སངས་རྒྱས་མཁའ་འགྲོ་ཕྱག་འཚལ་བསྟོད། །རིན་ཆེན་རྒྱལ་པོ་རབ་ཏུ་ཟབ། །རྡོ་རྗེ་ནམ་མཁའ་དྲི་མེད་མཁའ། །རང་བཞིན་དག་པ་གོས་པ་མེད། །རིན་ཆེན་མཁའ་འགྲོ་ཕྱག་འཚལ་བསྟོད། །རྡོ་རྗེ་དཔག་མེད་རྒྱལ་པོ་ཆེ། །མི་རྟོག་ནམ་མཁའ་རྡོ་རྗེ་འཛིན། །འདོད་ཆགས་ཕ་རོལ་ཕྱིན་པ་བརྙེས། །པདྨ་མཁའ་འགྲོ་ཕྱག་འཚལ་བསྟོད། །དོན་ཡོད་རྒྱལ་པོ་རྫོགས་སངས་རྒྱས། །བསམ་པ་ཐམས་ཅད་རྫོགས་མཛད་པ། །དངོས་ཉིད་དག་པ་ཉིད་ལས་བྱུང་། །སྣ་ཚོགས་མཁའ་འགྲོ་ཕྱག་འཚལ་བསྟོད། ཅེས་པའོ། །རིགས་ལྔ་ཡབ་ཡུམ་ཞུ་བ་ལས་བྱུང་བའི་ཐིག་སྐྱད་རྣམ་པ་ལྔར་གྱུར། དེ་རིན་པོ་ཆེའི་སྣོད་དུ་བཞག སངས་རྒྱས་ཐམས་ཅད་འཁོར་ལོ་སྡོམ་པའི་དཀྱིལ་འཁོར་གྱི་རྣམ་པར་སྤྱན་དྲངས་ཏེ་ཐིག་སྐྱད་ལ་ཡང་ཡང་སྟིམ་ཞིང་། གཙོ་བོ་ཡབ་ཡུམ་གྱི་སྙིང་པོ་མང་དུ་བཟླས་ལ་བྱིན་གྱིས་རླབས་ཅིང་། ཁྲག་ཆེན་དང་། གཞོན་ནུ་མའི་རྡུལ་དང་བདུད་རྩི་ལྔ་དང་ཙནྡན་ལ་སོགས་པས་བྲུག ཡབ་ཡུམ་གྱི་རྩ་སྔགས་བཟླ་བཞིན་དུ་བསྐྱངས་ལ། སྐུ་གསུང་ཐུགས་ཀྱི་དཔའ་བོ་དཔའ་མོའི་སྔགས་བཟླ་བཞིན་དུ་ལྔ་ཚན་ལྔ་ཚན་ལས་མཐར་གཅིག་ཏུ་སྒྲིལ། ཨོཾ་ཨ་ཏྱོ་ཏྱུ་ཨ་ནུ་ག་ཏཱཿསརྦ་ཧྲྀ་སྨཱཿཔ་ར་སྦྲ་ར་ཨ་ནུ་བྲ་བིཥྚཿསརྦ་ཧྲྀ་སྨ་ཨཏྱན་ཏ་ཨ་ནུ་བྲ་བིཥྚཿསརྦ་ཧྲྀ་སྨཿཧཱུྃ། ཞེས་པའང་ལག་ལེན་ལ་བཟླ་བར་

སྣང་བས་ཙུང་ཟད་བཟླ། ཨོཾ་བཛྲ་ས་མ་ཡ་སུ་བྲ་མ་ཧི་ཀྲ་མ་ཧཱུཾ། ཞེས་བཟླ་བཞིན་དུ་གྲོགས་ལ་གདད་ལ། ཛཿཛཿཛཿ ཞེས་བརྗོད། འཇིག་རྟེན་གྱི་ཁམས་མ་ལུས་པ་ན་བཞུགས་པའི་སངས་རྒྱས་ཐམས་ཅད་ཀྱིས་འགྲོ་བའི་དོན་མཛད་པའི་དུས་ནི་འདི་ཡིན་ནོ། །ཅེས་དང་པོ་ནམ་མཁའ་དང་དེ་ནས་ས་ལ་གདབ་བོ། དེ་ཡང་བྱང་ལྷོ་ནུབ་ཤར་ཚངས་ཐིག་སྟེ། མེ་རླུང་སྲིན་དབང་ཟུར་ཐིག་གོ །རྩེ་མོ་ཅན་དང་འབྱུང་པོས་ཤར། གཙུག་ཕུད་ཅན་དང་མཚན་རྒྱུའི་ལྷོ། །ཀཡོ་བྱེད་སྲུང་བས་ནུབ་ཀྱི་སྟེ། །རྟ་དམར་གྲགས་པོའི་བྱང་དུའོ། །དང་པོ་སློབ་དཔོན་ཕྱི་མ་གྲོགས་གཡོན་ནས་བསྐོར་བའི་རིམ་པ་བྱ། རྡུལ་ཚོན་གྱིས་དཀྱིལ་འཁོར་ལ་ནི། ཤིན་ཏུ་གོ་སྐབས་མི་བདེན་མ་གཏོགས། འཇིག་རྟེན་པའི་ལྷ་ལ་དཀྱིལ་འཁོར་གྱི་ཤར་ལྷ་བར་བྱ་ལ། རས་བྲིས་ཀྱི་དཀྱིལ་འཁོར་ལ་ནི་ངེས་པ་མེད་དོ། །དེ་ནས་ཕྱོགས་ཐམས་ཅད་རང་བཞིན་མཉམ་པ་ཉིད་དུ་ཤེས་པར་བྱས་ནས། དེའི་རྗེས་སུ་ལས་ཐིག་གདབ་སྟེ། ཇི་སྐད་དུ་གཞུང་ལས། སྒོ་ནི་འཁོར་ལོའི་བརྒྱད་ཆ་སྟེ། །ཁྱམས་ནི་དེ་ཡི་ཕྱེད་དུ་བྱ། །སྒོ་འཕྱུད་དག་ནི་སྒོ་ཡི་ཚད། །ལྷ་ཡི་སྣམ་བུའི་ཚད་དེ་བཞིན། །མཚམས་ཀྱི་ཐིག་ནི་བསྐོར་བ་དག །རྟ་བབས་ཀྱི་ནི་གནས་སུ་བཤད། ཅེས་འབྱུང་ངོ་། །ཕྱིའི་ཁོར་ཡུག་བསྐོར་ཚུལ་ནི། འོད་ཀྱི་དཀྱིལ་འཁོར་ནང་དུ་ནི། །རིམ་གཉིས་ཐིག་ནི་གདབ་པར་བྱ། ཞེས་སྒྱུར་བ་ལྟར་ན། རྡོ་རྗེའི་ར་བ་ཆེན་པོ་དང་། འཁོར་ལོ་པདྨ་རྡོ་རྗེ་སྟེ་ར་བ་ཆུང་དུ་གསུམ་གྱི་ཐིག་གདབ་པ་སྟོན་པར་འགྲོ་ཡང་། མར་པ་དོ་བའི་འགྱུར་ལས། ཁོར་ཡུག་གི་ནི་མཐར་ཐུག་པར། །རྡོ་རྗེའི་འཕྲེང་བས་སྟོན་བསྐོར་ཏེ། འོད་ཀྱི་དཀྱིལ་འཁོར་མཐའ་མ་སྟེ། །སློབ་དཔོན་གཉིས་འགྱུར་ཐིག་གདབ་བྱ། །ཚོན་གྱི་ས་ནི་དེ་ཡི་ཕྱེད། །རྩ་བའི་ཐིག་གི་ཕྱོགས་གནས་སུའོ། །ཞེས་འབྱུང་བ་དག་པར་མངོན་པས། རྡོ་རྗེའི་ར་བ་དང་། དུར་ཁྲོད་དང་འོད་ཀྱི་དཀྱིལ་འཁོར་ལ་དགོངས་པར་གསལ་ལོ། །ནང་གི་ཐིག་ནི། དེ་ཡི་ནང་དུ་པདྨ་སྟེ། །པདྨའི་རྒྱབ་ཏུ་འཁོར་ལོ་བྱ། །རྡོ་རྗེའི་ཐིག་ནི་གཉིས་པོ་དེར། །རྡོ་རྗེ་འཕྲེང་བའི་བསྐོར་བར་བྱ། །འཁོར་ལོ་གསུམ་ནི་ཆ་ཆེན་པོར། །རྡོ་རྗེའི་ཐིག་གིས་བསྐོར་བར་བྱ། །གེ

སར་དང་བཅས་པདྨ་ནི། །འདབ་མ་བརྒྱ་དྲུག་དག་ཏུ་གནས། ཞེས་གསུངས་ཏེ། རྩ་ཐིག་གི་ནང་དུ་ཕྱོགས་རེ་རེར་ཆ་ཆེན་བཞི་བཞི་ཡོད་པ་ལས།

བཞི་པ་རང་སོར་བཞག་ན་འདབ་མ་གསུམ་པོ་ཆ་གསུམ་དུ་བགོས་པས་དགུར་འགྱུར་བ་ལས། དང་པོ་བསྐོར་བས་པདྨའི་ལྟེ་བ། གཉིས་པས་གཙོ་བོའི་གནས་ཀྱི་པད་འདབ་གསུམ་པས་མཁའ་འགྲོ་མ་བཞིའི་པད་འདབ། ལྔ་པ་བདུན་པ་དགུ་པ་རྣམས་བསྐོར་བས། འཁོར་ལོ་གསུམ་གྱི་ཕྱི་མཐའ། དང་པོ། གསུམ་པ། ལྔ་པ། བདུན་པ། དགུ་པ་རྣམས་ཀྱི་ནང་དུ་རང་རང་གི་དྲུག་ཆ་བསྐོར་བས་གེ་སར་དང་མུ་ཁྱུད་བཞིའོ། །འཁོར་ལོ་གསུམ་གྱི་རྩིབས་རྣམས་ཞིང་ཆེ་སར་ཡང་དཀྱུས་དང་མཉམ་མོ། །ཐིག་གི་བྱ་བ་སྤྱི་ནི་གཞན་དུ་ཤེས་པར་བྱའོ། །ཡང་འདི་སྐད་དུ། དང་པོར་རྡོ་རྗེས་ཐིག་སོགས་ཏེ། །ཐིག་རྣམས་ཐམས་ཅད་ངེས་པར་བྱ། །དེ་ཡི་སྟེང་དུ་ཡེ་ཤེས་ཐིག །ཀུན་ནས་ཡོངས་སུ་ཀྲུང་བར་བྱ། །ཞེས་པ་ལྟར་ན། དང་པོར་ལས་ཐིག་བཏབ་ལ་དེ་བྱིན་གྱིས་བརླབ་པའི་དོན་དུ་ཡེ་ཐིག་འདེབས་པའོ། །དེ་ཡང་རྒྱས་བཤད་ཀྱི་སྐབས་སུ་ཡེ་ཐིག་སྔོན་ལ་གསུངས་ལ། དོན་བསྡུས་སྐབས་སུ་ལས་ཐིག་ཐོག་མར་གསུངས་པ་ནི། འདམ་ཁར་དགོངས་པ་ཡིན་ཞིང་། ཡེ་ཐིག་དེ་ཉིད་ཀྱིས་ལས་ཐིག་འདེབས་པར་བྱེད་ན་ནི། བྱིན་རླབས་ལ་སོགས་པ་མི་དགོས་ལ། གཞན་དུ་ན་འདི་ལ་ཡང་དགོས་ཏེ་ལས་བྱེད་པའི་ཏེ་རུ་ཀ་ཕྲུག་གཉིས་པའམ། བདུད་རྩི་འཁྱིལ་པའམ། ཧཱུྃ་མཛད་ཁམས་གསུམ་རྣམ་རྒྱལ་གང་རུང་དུ་བསྐྱེད་ལ། ཡེ་ཤེས་པ་སྟིམ། མཆོད་ཅིང་བསྟོད། ཐིག་སྐུད་དུ་བསྒྱུར་ནས། འབྲུ་གསུམ་དང་ཧཱུྃ་ཡིག་དང་རང་སྔགས་བཟླས་པས་བྱིན་གྱིས་བརླབས་སོ། །ཐིག་གི་བྱ་བ་རྫོགས་ནས། ཐིག་སྐུད་ཀྱི་ལྷ་ལ་མཆོད་བསྟོད་ཕུལ། ཨོཾ་ཨཱཿཧཱུྃ་བཛྲ་མུཿ ཞེས་གཤེགས་སུ་གསོལ། གཉིས་པ་ཚོན་དབྱེ་བ་ནི་ཐིག་བཏབ་པའི་ནང་བར་ཡིན་ན། མངོན་རྟོགས་རྫོགས་པར་སྒོམ་པའམ་དག་པ་གསུམ་ནས་སྒྲུབ་པ་ཆེན་པོའི་བར་དུ་སྒོམ། ལུས་ཀྱི་དཀྱིལ་འཁོར་གསལ་བཏབ་ནས་བཟླས་པ་ཅུང་ཟད་བྱའོ། །ཐིག་བཏབ་པའི་ཉི་མ་དེ་ཉིད་ལ་ཚོན་དབྱེ་ཞིང་། དེའི་ནུབ་མོ་ཉིད་ཟིན་པར་འགྱུར་ན་ཐིག་འདེབས་པའི་སྔོན་གྱི་བདག

བསྐྱེད་ཁོ་ནས་ཆོག་ལ། ཉི་མ་དེ་ཉིད་ལ་ཚོན་འགྲེད་པའི་མགོ་རྩམས་ཀྱང་། ཉི་མ་དེ་ཉིད་ལ་མི་འགྲུབ་ན། སྐབས་འདིར་བདག་བསྐྱེད་མི་དགོས་ཀྱང་། ནང་པར་བདག་བསྐྱེད་བྱས་ཏེ་དཀྱིལ་འཁོར་འབྲི་བའི་འགྲོ་ལ་འཇུག་གོ །རྡུལ་ཚོན་གྱི་རྒྱུ་ནི་དུར་ཁྲོད་ཀྱི་རུས་པས་དཀར་པོ། དེའི་སོལ་བས་ནག་པོ། དེར་སྐྱེས་པའི་ཤིང་ལོས་ཁ་བསྒྱུར་བས་ལྗང་ཁུ། དེའི་སོ་ཕག་གི་ཕྱེ་མས་དམར་པོ། དེ་དང་བབ་ལ་སྲེས་པས་སེར་པོའམ། ཡང་ན་རྡུལ་ཚོན་ཕལ་པའམ། རིན་པོ་ཆེའི་ཕྱེ་མ་ལ་ཐལ་ཆེན་སྲེས་པ་དགོས་པར་བཤད་དོ། །གང་ལྟར་ཡང་རྡུལ་ཚོན་ལྔའམ། ཉི་ཤུ་རྩ་ལྔ་འདུས་བྱས་ལ། མཆོད་གཏོར་གྱི་བསྔོར། མཆོད་པ་བྱིན་གྱིས་རླབས་ནས། གཙོ་བོ་ཡབ་ཡུམ་གྱི་སྙིང་པོས་བྱིན་གྱིས་རླབས་པའི་བར། ཐིག་སྐུད་བྱིན་རླབས་དང་འདྲ་བ་ལས། རྡུལ་ཚོན་རྣམ་པ་ལྔར་གྱུར། ཞེས་འདོན་པ་སྨོས། ཨོཾ་བཛྲ་ཙི་ཏྲ་ས་མ་ཡ་ཧཱུྃ། ཞེས་ལན་བརྒྱ་རྩ་བརྒྱད་ཀྱི་བྱིན་གྱིས་རླབས། སློབ་དཔོན་དཀྱིལ་འཁོར་དབུས་སུ་ཁ་ལྷོར་ཕྱོགས་པས་གནས་ཏེ། འདི་ནི་ཆོས་དབྱིངས་དག་པ་སྟེ། །སེམས་ཅན་ཁམས་ནི་སྒྲོལ་བྱེད་པ། །དཔལ་ལྡན་ཁྲག་འཐུང་རྒྱལ་པོ་ཉིད། །དེ་བཞིན་གཤེགས་པ་ཀུན་གྱི་གནས། །ཉེས་པ་ཀུན་ལས་རྣམ་གྲོལ་བ། །ཚོན་གྱི་ལས་ནི་ཡང་དག་རྩམ། ཞེས་བརྗོད། ཨོཾ་བཛྲ་ཙི་ཏྲ་ས་མ་ཡ་ཧཱུྃ་གི་སྔགས་བཟླ་ཞིང་རྩིག་པ་དཀར་པོ་ནས་རྩམས་ཏེ་བྲི་བར་བྱའོ། །ཚོན་གྱི་ཁ་དོག་ནི་ཕལ་ཆེར་དཀྱིལ་འཁོར་སྤྱིའི་མཚན་ཉིད་རྟོགས་པས་ཤེས་པར་འགྱུར་ལ། ལྷ་རྣམས་ཀྱི་ཕྱོགས་མདོག །ཤར་སྔོ་ལྗང་སེར་སོགས་ཡིན་ཞིང་། དབུས་ཨིནྡྲ་ནཱི་ལའི་ས་གཞི་གྲུ་བཞི་སྔོན་པོ། སྐུ་གསུང་ཐུགས་ཀྱི་འཁོར་ལོའི་རྩིབས་བར་རྣམས་སྔོ་དཀར་དམར་བ། བདེ་ཆེན་འཁོར་ལོའི་མུ་ཁྱུད་སེར་པོ་ལ། གྲི་གུག་གི་འཕྲེང་བ་ནག་པོའམ། རྡོ་རྗེའི་འཕྲེང་བ་བྲིས་ཀྱང་རུང་ལ། གཙོ་བོའི་གནས་ཀྱི་པད་འདབ་བརྒྱད་ནི། སྣ་ཚོགས་པདྨ་དང་། སྙིང་པོའི་རྣལ་འབྱོར་མའི་གནས་འདབ་མ་བརྒྱད་ནི་སེར་པོ་སྟེ། ཕྱི་ནང་སྦྱོམས་པས་བདེ་ཆེན་འཁོར་ལོ་ལ་འདབ་མ་བཅུ་དྲུག་ཡིན་ཞིང་། གཙོ་བོའི་གནས་ཀྱི་གེ་སར་ཡང་སེར་པོ་བྱ་ལ། དེའི་སྣ་ཚོགས་པདྨ་ཡང་ལྗང་ཁུ་བྱས་ན་འཐད་དམ་སྙམ་པ་

ནི་རྣམ་པར་རྟོག་པའོ། །རྡོ་རྗེའི་ར་བ་ཡང་གཞི་སྔོན་པོ་ལ་རྡོ་རྗེ་ལྗང་ཁུའི་འཕྲེང་བར་བྱ་ལ། ལྷའི་མཚོན་མ་ཐམས་ཅད་ནི་ཉི་མའི་དཀྱིལ་འཁོར་ལ་འཁོད་དེ། ཕྱོགས་ཀྱི་འདབ་མ་བཞི་དང་སྒོ་མཚམས་མ་བརྒྱད་ལ། གྲི་གུག་ཁོ་ནའམ། ཡང་ན་འདབ་མ་བཞི་ལ་རིགས་བཞིའི་ཕྱག་མཚན་གྱི་མཚན་པའི་ཁ་ཊྭཾ་ག་རེའོ། །ཐུགས་འཁོར་བ་ལ་རྡོ་རྗེ། གསུང་འཁོར་བ་ལ་པདྨ། སྐུ་འཁོར་བ་ལ་འཁོར་ལོའོ། །གཞན་ཡང་ས་བོན་དང་ཕྱགས་ཀྱི་ཡི་གེ་འབྲི་བ་དང་། རྐྱོས་མའམ་ལུགས་སུ་བྱས་པ་དང་རི་མོར་བྱས་པའི་སྐུ་གཟུགས་འཛུག་པ་དང་། རྟུལ་ཚོན་གྱི་ཆོམ་བུ་དགོད་པ་སོགས་ཇི་ལྟར་སྐབས་སུ་བབ་པ་དག་བྱའོ། །དེ་ནས་སློབ་དཔོན་གྱི་རྡོ་རྗེ་གསོར་ཞིང་དྲིལ་བུ་དཀྲོལ་ལ། དཀྱིལ་འཁོར་ལ་གཡོན་ནས་ལན་གསུམ་དུ་བསྐོར་ནས། ཤར་ལྷོར་ཡི་གེ་བརྒྱ་པ་དང་། ཞལ་བཞི་པའི་སྔགས་བཟླས་ཏེ། བྲིས་པའི་སྐྱོན་དག་པར་བསམ། རྟུལ་ཚོན་གྱི་ལྷག་མ་མཆོད་བསྟོད་གཤེགས་གསོལ་བྱ། ལྷག་མའི་ཐིག་ཚོན་དེ་དག་དབེན་པའི་གནས་སུ་བཞག་གོ །

གསུམ་པ་རྒྱན་དང་ཡོ་བྱད་དགོད་པ་ནི། གཞུང་ལས་བུམ་པ་བཀོད་ཟིན་པའི་རྗེས་སུ་གསུངས་ཤིང་། དོན་ཐོབ་ཀྱང་དེ་བཞིན་ཡིན་མོད་ཀྱི། ད་ལྟ་དེ་སྐབས་བྱེད་པ་ལག་ལེན་མི་བདེ་བས་བུམ་པ་འགོད་པའི་གནས་བཞག་ལ་སྐབས་འདི་ཉིད་དུ་བྱེད་དེ། འགལ་བ་ཅུང་ཟད་ཀྱང་མེད་དོ། །དེ་ཡང་གཞུང་ལས་ཇི་སྐད་དུ། བླ་རེ་དག་ནི་བྲི་བྱ་ཞིང་། །སྣ་ཚོགས་པ་ཡིས་གོས་ཀྱིས་བྲི། །རྒྱལ་མཚན་གདུགས་སོགས་དར་རྣམས་ཀྱིས། །གནས་དང་གནས་སུ་རྣམ་པར་བརྒྱན། །བུམ་པ་བཞག་ནས་མཆོད་པ་ནི། །ཇི་སྐད་བཤད་པ་བཞིན་དུ་བྱ། །རིན་ཆེན་གསེར་གྱི་མཛེས་པར་ནི། །དཀྱིལ་འཁོར་ཀུན་ཏུ་གཏོར་བར་བྱ། །སྤྲོས་སྟོད་དག་ནི་བརྒྱད་པོ་དང་། །མར་མེའི་སྟོང་བུའང་དེ་མཉམ་བྱ། །ཏིལ་མར་ཆེན་པོས་རབ་སྦར་ལ། །སྤོས་ནི་ལྷ་པོ་སྔོན་འགྲོ་བའོ། །སྣ་ཚོགས་མེ་ཏོག་འཕྲེང་བ་དང་། །སྣ་ཚོགས་ཚང་དང་ཁུ་བ་ཀུན། །སྣ་ཚོགས་རོལ་མོའི་རབ་དགའ་ཞིང་། །སྣ་ཚོགས་ཞལ་ཟས་ལྷ་བཤོས་དང་། །སྣ་ཚོགས་རྣལ་འབྱོར་མ་པད་ན། །དྲི་བཟང་མེ་ཏོག་སྣ་ཚོགས་ལྡན། །སྣ་ཚོགས་པ་ཡི་གླུ་ལེན

ཞིང་། །སྣ་ཚོགས་གར་གྱི་གར་བཟང་བྱེད། །བཀྲ་ཤིས་སྒྲ་ནི་སྣ་ཚོགས་པ། །དགེ་སྟོན་ཤྲཱི་ཧེ་རུ་ཀའི། །སྤྱོད་པ་དང་ནི་གྲོལ་བའི་གནས། །འདོད་པ་རྣལ་འབྱོར་མ་ཡི་ལམ། །ཞེས་གསུངས་ཤིང་། རྒྱུད་ལས་ཀྱང་། སྒྲུབ་པོ་དངོས་གྲུབ་གང་འདོད་ཀྱང་། །སྒྲོན་མེ་བརྒྱ་རྣམས་དབུལ་བར་བྱ། །ཞེས་ཤ་ཆེན་པོའི་མཆོད་པ་དང་། སྒྲུབ་པོ་དངོས་གྲུབ་གང་འདོད་ཀྱང་། །དྲི་དང་མེ་ཏོག་བདུག་སྤོས་དང་། །མར་མེ་བརྒྱ་ནི་དབུལ་བར་བྱ། །རྒྱལ་མཚན་དམར་དང་དེ་བཞིན་སེར། །དཀར་དང་ནག་དང་སེར་སྐྱ་དང་། །དེ་བཞིན་གོས་ནི་སྣ་ཚོགས་དང་། །མེ་ཏོག་ཕྲེང་བ་དྲ་མ་དང་། །ལྡ་བྲེ་དག་དང་དར་དཔྱངས་པའི། །མདའ་དང་ཡོལ་བས་ཤིན་ཏུ་མཛེས། །དེ་བཞིན་བཟའ་བཅའ་བཏུང་བ་ཡིས། །རབ་མཉམ་བཞག་པས་མཆོད་པར་བྱ། ཞེས་དང་། གསེར་དང་དངུལ་ལམ་རིན་ཆེན་དང་། །མུ་ཏིག་རྣམས་ཀྱིས་མཛེས་པར་བྱ། །དཀྱིལ་འཁོར་ཀུན་ཏུ་རིན་ཆེན་དང་། །གསེར་རྣམས་ཀྱིས་ནི་མཛེས་པར་སྤྲས། །གྲོགས་མཆོག་ཡིད་འོང་མཆོད་ན་ནི། །འགྲུབ་པ་ཉིད་དུ་ཐེ་ཚོམ་མེད། །བདག་ཉིད་ཐུན་ནས་སྒོ་ཡི་ནི། །དྲི་ཡི་ཆུ་ཡི་ལེགས་པར་གདབ། ཅེས་པ་དང་། དྲིལ་དཔྱངས་མེ་ཏོག་སྤོས་ཀྱིས་བརྒྱན། །ཤིན་ཏུ་སྒྲ་སྙན་དྲིལ་བུ་འཁྲོལ། །སྒྲུབ་པ་པོ་ཡི་ཛ་བཏུང་ཞིང་། །ཀ་ཀ་ཞེས་ནི་བརྗོད་པར་བྱ། །ཞེས་གསུངས་པ་ལྟར་རོ། །དེ་ལྟར་ཐིག་གདབ་པ་ནས་བཟུང་སྟེ། འདི་དག་གི་བར་གྱི་ཉི་མ་རྣམས་ལ། སྤ་ཕྱི་གང་ཡང་རུང་བར། ཞུར་བུ་རྣམས་ལ་མཆོད་བསྟོད་དང་། ཨཱ་ཀཱ་རོའི་སྔགས་ཀྱིས་གཏོར་མ་འབུལ་བར་བྱ་ལ། དངོས་གཞིའི་ཉི་མ་རྣམས་ལ་ནི་དཀྱིལ་འཁོར་གྱི་ཞོར་ལ་མཆོད་བསྟོད་གཏོར་མ་ཕུལ་བར་དམིགས་པས་ཆོག་གོ། །

དྲུག་པ་དཀྱིལ་འཁོར་སྒྲུབ་པ་ལ་དཀྱིལ་འཁོར་སྒྲུབ་པའི་སྔོན་འགྲོ་དང་། དཀྱིལ་འཁོར་སྒྲུབ་པ་དངོས་གཉིས་ལས། དང་པོ་ནི། སྔོན་འགྲོ་གཏོར་མ་དང་། གནས་ཡོ་བྱིན་རླབས་དང་། ཞུ་འབུལ་དང་། སྐྱབས་འགྲོ་སེམས་བསྐྱེད་ནས་བརྩམས་ཏེ། རྒྱུན་བཤགས་ཡན་ཆད་བྱས་ལ། ཚོགས་ཞིང་རྣམས་རང་ལ་སྟིམ། ཚད་མེད་བཞི་སྒོམ་པ་ཡན་ཆད་བྱའོ། །དེ་ནས་མདུན་བསྐྱེད་ཀྱི་དཀྱིལ་འཁོར་ལ

སྦྱང་བ་ནི། བགེགས་གཏོར་རྣམས་བཤམས། བསངས་སྦྱངས། འབྲུ་གསུམ་གྱིས་བྱིན་གྱིས་རླབས། གཏོར་མའམ་འཕེབ་ཀྱུ་གསུམ་པོ་རིམ་གྱིས་སྔོར་ལ། ཨོཾ་སརྦ་བིགྣ་བྷྱཿན་མཿསརྦ་ཏ་ཐཱ་ག་ཏ་བྷྱོཿབི་ཤྭ་མུ་ཁེ་བྷྱཿསརྦ་ཐཱ་ཁཾ་ཨུད་ག་ཏེ་སྥ་ར་ཎ་ཨི་མཾ་ག་ག་ན་ཁཾ་གྲིཧྣེ་དཾ་བ་ལིཾ་ཏེ་སྭཱ་ཧཱ། ཞེས་ལན་གསུམ། འདིར་བགེགས་ཀྱི་ཚོགས་གང་ཡིན་པ་དེ་ཐམས་ཅད། མཆོད་སྦྱིན་གྱི་གཏོར་མ་རྒྱ་ཆེན་པོ་འདིས་ཚིམ་ནས། ཕན་པ་དང་བདེ་བའི་སེམས་དང་ལྡན་པས་གཞན་དུ་དེངས་ཤིག ཞི་བས་སྦྱངས་པའོ། །ཨོཾ་སུམྦྷ་སོགས་ལན་གསུམ་བཟླས་ཤིང་རྡོ་རྗེ་གསོར་ལ། ཏིང་ལོའམ་ཚང་བུ་བསྐོར། འདིར་བགེགས་ཀྱི་ཚོགས་གང་ཡིན་པ་དེ་ཐམས་ཅད། གཏོར་མ་ལམ་ཟན། ཏིང་ལོ་ལམ་སྒྲོན་ཚང་བུ་ལམ་རྒྱུགས་ཀྱི་ཚུལ་དུ་ཁྱེར་ལ། སའི་ཕྱོགས་འདིར་མ་གནས་པར་གཞན་དུ་སོང་ཤིག ཅེས་པ་ནི། ཞི་དྲག་ཕྱེད་མས་སྦྱང་བའོ། །ཧཱུྃ་མཛད་ཀྱི་ཕྱག་རྒྱ་བྱས་ནས་བདེན་སྟོབས་བརྗོད་ལ། མཐར་དྲག་པོའི་མཚམས་ཇམ་རོལ་ཆེན་དང་བཅས་པས་སྤྲད་པ་ནི། འདི་ལྟར།

ན་མོ་རྗེ་བཙུན་རྩ་བ་དང་བརྒྱུད་པར་བཅས་པའི་དཔལ་ལྡན་བླ་མ་དམ་པ་རྣམས་ཀྱི་བཀའ་བདེན་པ་དང་། ཡི་དམ་རྒྱལ་བའི་དཀྱིལ་འཁོར་གྱི་ལྷ་ཚོགས་རྣམས་ཀྱི༔ དཔལ་མགོན་དམ་པ་ཆོས་སྐྱོང་སྲུང་མ་ཡེ་ཤེས་ཀྱི་སྤྱན་དང་ལྡན་པ་རྣམས་ཀྱི༔ སངས་རྒྱས་ཀྱི༔ ཆོས་ཀྱི༔ དགེ་འདུན་གྱི་བཀའ་བདེན་པ་དང་། ཆོས་ཀྱི་དབྱིངས་རྣམ་པར་དག་ཅིང་བསམ་གྱིས་མི་ཁྱབ་པའི་བདེན་པ་དང་། ཀུན་རྫོབ་རྒྱུ་འབྲས་བསླུ་བ་མེད་པའི་བདེན་པ་དང་། བདེན་པ་ཆེན་པོའི་བྱིན་གྱིས་བརླབ་ཀྱིས། འདིར་དཀྱིལ་འཁོར་ཆེན་པོ་སྒྲུབ་ཅིང་མཆོད་པ་དང་། དབང་གི་ལས་རིམ་ལ་འཇུག་པ་ལ། བར་དུ་གཅོད་པར་བྱེད་པའི་འབྱུང་པོ་གདོན་བགེགས་ཀྱི་རིགས་གང་ཡིན་པ་དེ་དག དེང་དཔལ་ཧེ་རུ་ཀའི་བཀའ་ཐོས་པས། སའི་ཕྱོགས

འདི་ར་མ་གནས་པར་མྱུར་བ་ཉིད་དུ་སོང་ཤིག གང་དག་མི་འགྲོ་བ་དེ་དག་ཐམས་ཅད། དུས་གསུམ་གྱི་སངས་རྒྱས་ཐམས་ཅད་ཀྱི་ཐུགས་གཉིས་སུ་མེད་པའི་ཡེ་ཤེས་ལས་བྱུང་བའི་ཁྲོ་བོའི་རྡོ་རྗེ་དང་རྡོ་རྗེ་ཁ་ཊྭཾ་ག་འབར་ཞིང་རབ་ཏུ་འབར་བ་འདིས་ཁྱེད་རྣམས་ཀྱིས་མགོ་བོ་ཚལ་པ་བརྒྱར་དགས་པར་བྱའོ། །ཅེས་དང༌། སུམྦྷ་བཟླས་པས་བགེགས་བསྐྲད་ཞིང་གཏོར་མ་ཕྱི་རོལ་ཏུ་དོར་ཏེ། དྲག་པོས་སྒྲུང་བའོ། །བསྡུས་པ་ལ་མོས་ན། བཀའ་བསྒོ་བ་ཡིད་ཀྱིས་བྱས་ནས་སྔགས་ཙམ་བརྗོད་དེ།

བདག་གཞན་སེམས་ཅན་ཐམས་ཅད་ཀྱི་འཁོར་བ་ཐོག་མ་མེད་པ་ནས་བསགས་པའི་སྡིག་སྒྲིབ་ཐམས་ཅད་སྙིང་གར་ཡི་གེ་པཾ་གྱི་རྣམ་པར་གནས་པ། ལྟེ་བའི་གཏུམ་མོ་འབར་བའི་འོད་ཟེར་གྱིས་དེང་སྟེ། སྣ་སྒོར་སྡིག་པ་རྡ་ཅན་གྱི་རྣམ་པར་གྱུར་པ་མདུན་གྱི་ཏིལ་ལ་ཐིམ། བསངས་སྦྱངས། འབར་བའི་མེའི་ནང་དུ་ཁྲོ་བོ་རྡོ་རྗེ་མཁའ་འགྲོ་རྡོ་རྗེ་དང་དྲིལ་བུ་འཛིན་པ་ཞལ་གདངས་པའོ། །ཨོཾ་བཛྲ་ཌཱ་ཀ་ཁ་ཁ་ཁཱ་ཧི་ཁཱ་ཧི། སརྦ་པ་པཾ་ད་ཧ་ན་བྷསྨཱི་ཀུ་རུ་སྭཱ་ཧཱ། ལན་གསུམ་བརྗོད་ལས་ཀྱི་རྡོ་རྗེས་ཏིལ་གཡས་གཡོན་དུ་བསྐོར་ནས། གཡས་སུ་མེ་དང་གཡོན་དུ་ཆུ་དོར་བས། རྡོ་རྗེ་མཁའ་འགྲོའི་ཞལ་དུ་གསོལ་བ་དང༌། རྒྱ་མཚོ་ཆེན་པོར་སྐྱུར་བར་བསམ། མཐར་མེ་ཡང་ཆུ་ནང་ལྷུགས་སོ། །སྡིག་པ་སྦྱོང་བའོ། །དེ་ནས་མེ་ལོང་བསྟན་ཏེ། ལས་བུམ་བླུགས་ནས་ཁྲུས་གསོལ་བྱ་སྟེ། ཇི་ལྟར་བལྟམས་པཿ ནས། ཤྲཱི་ཡེ་ཧཱུྃ། འདི་ནི་ཁྲུས་མཆོགཿ སོགས་དང༌། དེ་བཞིན་གཤེགས་དང༌། སོགས་ཀྱི་རོལ་ཆེན་དང་བཅས་པས་ཀྱང་ཁྲུས་གསོལ། དེ་དག་སྐུ་ལཿ ནས། ཨོཾ་ཧཱུྃ་ཏྲཱྃ་ཧྲཱིཿཨཱཿཀཱ་ཡ་བི་ཤྭ་ཛྙཱ་ན་ཡེ་སྭཱ་ཧཱ། ཞེས་སྐུ་ཕྱིས་ཕུལ། སྤྲིན་དྲིའི་བྱུག་པ་དང༌། གོས་དང་རྒྱན་ཡང་འབུལ་ཏེ་དྲི་མ་སྦྱོང་བའོ། །དེ་དག་ནི་དཀྱིལ་འཁོར་སྒྲུབ་པའི་སྔོན་དུ་འགྲོ་བའི་བྱ་བའོ། གཉིས་པ་ལ། སྡོམས་ནི། གཟུགས་བརྙན་བསྐྱེད་དང་བདག་ཉིད་རྫོགས། །བདག་མདུན་བསྐྱེ

དང་ བུམ་ པ་ སྒྲུབ། །ཐུན་ མོང་ བྱིན་ རླབས་ རྣལ་ འབྱོར་ སྒོམ། །དཀྱིལ་ འཁོར་ སྒྲུབ་ ཚུལ་ རྣམ་ ལྔ་པོ། །བསྐྱེད་ དང་ བདག་ དྲན་ མཆོད་ བསྟོད་ གསུམ། །གཟུགས་ བརྙན་ བསྐྱེད་ པའི་ ལག་ ལེན་ ཡིན། །སྒོམ་ དང་ བཟླས་ པ་ མཆོད་ པ་ གསུམ། །བདག་ བསྐྱེད་ དཀྱིལ་ འཁོར་ སྒྲུབ་ ཚུལ་ ཡིན། །གོ་ བགོས་ བསྲེ་ ཞིང་ མཆོད་ བསྟོད་ བྱ། །བདག་ མདུན་ བསྲེ་ བའི་ མན་ ངག་ ཡིན། །བུམ་ སྒྲུབ་ འགོད་ དང་ སྐྱོང་ བ་ འགོད། །བུམ་ པའི་ དཀྱིལ་ འཁོར་ སྒྲུབ་ པར་ འདོད། །བསྲེ་ དང་ གོ་ ཆ་ དག་ དྲན་ དང་། །སྔ་ གོན་ ཡེ་ཤེས་དབང་བསྐུར་ནི། །ཀུན་གྱི་ཐུན་མོང་ཆོ་གའོ། །དེ་ཡང་གཟུགས་བརྙན་གྱི་དཀྱིལ་འཁོར་བསྐྱེད་པ། བདག་ཉིད་ཀྱི་དཀྱིལ་འཁོར་རྫོགས་པ། བདག་མདུན་གཅིག་ཏུ་བསྲེ་བ་བུམ་པའི་དཀྱིལ་འཁོར་སྒྲུབ་པ། ཐུན་མོང་དུ་བྱིན་གྱིས་བརླབ་པའི་ཆོ་ག་སྟེ་ལྔ་ལས། དང་པོ་ནི། རྡུལ་ཚོན་གྱི་དཀྱིལ་འཁོར་སངས་སྦྱངས།

སྟོང་པའི་ངང་ལས་སྐད་ཅིག་གིས་རྡོ་རྗེའི་ས་གཞི་རྭ་བ་དྲྭ་བ་གུར་བླ་བྲེ། མདའི་དྲ་བ་ཡེ་ཤེས་ཀྱི་མེ་དཔུང་འབར་བ་དང་བཅས་པའི་དབུས་སུ་ཆོས་ཀྱི་འབྱུང་གནས། ནས། རྡོ་རྗེའི་འཕྲེང་བས་མཚན་པའི་བར། ལྷ་སྔ་གོན་གྱི་སྐབས་དང་འདྲའོ། །འོན་ཀྱང་འདིར་འདམ་ཁའི་རྣམ་གྲངས་གསུངས་པ་ནི། དཀྱིལ་འཁོར་གྱི་གཙོ་བོ་གཡོན་ལྗང་རྒྱབ་དམར་གཡས་སེར་བའི་ཞལ་དང་། ཕྱག་མཚན་གྱི་གོ་རིམ་ཀྱང་ལྷུ་དྲིལ་གཉིས་དང་མཐུན་པ་དང་། སྙིང་པོའི་རྣལ་འབྱོར་མ་བཞི་དང་སྒོ་མཚམས་མ་བརྒྱད་པོ་ཕྱག་བཞི་གྲི་གུག་ཐོད་པ་ཌཱ་མ་རུ་ཁ་ཊྭཱཾ་ག་རྣམས་འཛིན་པར་དཀྱིལ་ཆོག་ལས་གསུངས་ཏེ། སྒྲུབ་ཐབས་ལས་བཤད་པ་དང་མི་འདྲ་ཡང་། འདམ་ཁར་དགོངས་པ་ཡིན་ལ། དེས་ན་བདག་བསྐྱེད་ལའང་འདི་བཞིན་སྒོམ་དུ་རུང་བ་ནི་ཡིན་ཞིང་། བདག་མདུན་གཉིས་པོ་རྣམ་པ་གཅིག་ཁོ་ནར་མཐུན་པ་དགོས་པའང་མིན་པས། ཇི་ལྟར་བདེ་བར་སྦྱོར་ཏེ། དེས་ན་བདག་མདུན་གཉིས་ཀ་ལ། མ་མོ་བཅུ་གཉིས་ཕྱག་བཞི་པར་མཐུན་པའམ། གཉིས་པར་མཐུན་པར་བྱས་ཀྱང་རུང་ལ། སྒྲུབ་དཀྱིལ་གྱི་གཞུང་གི་དངོས་བསྟན་ལྟར། བདག་བསྐྱེད་ཕྱག་གཉིས་པ་དང་། མདུན་བསྐྱེད་

ལ་བཞི་པའམ། དེ་གཉིས་ཀོ་བཟློག་ཀྱང་རུང་སྟེ། གཙོ་བོའི་ཞལ་ཕྱག་ཡའང་དེས་རིགས་འགྲེའོ།། གང་ལྟར་ཡང་དེ་ནས་ལུས་དང་ཚོར་བ་ཞེས་སོགས་བྱང་ཕྱོགས་ཀྱི་དག་དྲན་བྱ། གཟུགས་བརྙན་གྱི་དཀྱིལ་འཁོར་ལ་མཆོད་ཡོན་ནས་རོལ་མོའི་བར་གྱིས་མཆོད་རྐང་བརྒྱད་གཉིས་ཀྱི་བསྟོད་དོ། །

གཉིས་པ་ནི་སློབ་དཔོན་བདག་ཉིད་ཆས་སུ་ཞུགས་ཏེ། དེ་ཐམས་ཅད་སྟོང་པ་ཉིད་དུ་སྦྱངས། ཨོཾ་སྭ་བྷཱ་ཝ་སོགས་ཡེ་ཤེས་ཚོགས་གསོག་ནས་བཟུང་སྟེ་བཟླས་པ་རྫོགས་ཀྱི་བར་དུ་མངོན་རྟོགས་བཞིན་བདག་བསྐྱེད་རྫོགས་པར་སྒོམ། དེ་ནས་ཨརྒྷཾ་ནས། ཤབྡའི་བར་གྱིས་མཆོད། རྐང་བརྒྱད་གཉིས་ཀྱིས་བསྟོད། གསུམ་པ་ནི། གཟུགས་བརྙན་གྱི་དཀྱིལ་འཁོར་སྔོན་བཞིན་དུ་ཡིད་ཀྱིས་དམིགས་ནས། བདག་བསྐྱེད་དཀྱིལ་འཁོར་གྱི་ལྷ་ཚོགས་རྣམས་དང་། གཟུགས་བརྙན་གྱི་དཀྱིལ་འཁོར་ལྷ་ཚོགས་ཐམས་ཅད་ཀྱི་སྙིང་ཁར་ཨོཾ་ཨོཾ་ཧ། སོགས་གོ་ཆ་གསུམ་གྱིས་རྒྱས་གདབ། བདག་གིས་བསྒོམ་པའི་ལྷ་དྲུག་ཅུ་རྩ་གཉིས་དང་། གཟུགས་བརྙན་གྱི་དཀྱིལ་འཁོར་གྱི་ལྷ་དྲུག་ཅུ་རྩ་གཉིས་གཉིས་སུ་མེད་པར་གྱུར། བདག་གིས་བསྒོམས་པའི་ཐོད་པ་བཞི་གཞལ་ཡས་ཁང་ལྷའི་གདན་ཕྱི་རོལ་དུར་ཁྲོད་དང་བཅས་པ་དང་། མདུན་བསྐྱེད་ཀྱི་ཐོད་པ་བཞི་གཞལ་ཡས་ཁང་ལྷའི་གདན་ཕྱི་རོལ་དུར་ཁྲོད་དང་བཅས་པ་གཉིས་སུ་མེད་པར་གྱུར། ཨོཾ་ཨཱ་ཧཱུྃ། ལན་སུམ་ཅུ་སོ་དགུ་བརྗོད། བདག་གིས་སྒོམ་པའི་འབྱུང་བཞི་རི་རབ་ཚོས་འབྱུང་སྲུང་འཁོར་དང་བཅས་པ་དང་། མདུན་བསྐྱེད་ཀྱི་འབྱུང་བཞི་རི་རབ་ཚོས་འབྱུང་སྲུང་འཁོར་དང་བཅས་པ་གཅིག་ཏུ་འདྲེས་པར་གྱུར། སུམྦྷ་ལན་གསུམ་བཟླའོ། །ཨརྒྷཾ་ནས་ཤབྡའི་བར་གྱིས་མཆོད། རྐང་བརྒྱད་གཉིས་ཀྱིས་བསྟོད། བཞི་པ་ནི། བུམ་པ་རྒྱས་པ་ལྟར་ན། ལྷ་བུམ་སུམ་ཅུ་སོ་བདུན། བཀྲ་ཤིས་ཀྱི་བུམ་པ་བརྒྱད། ལས་བུམ་སྟེ་བཞི་བཅུ་རྩ་དྲུག་གོ །འབྲིང་པོ་ནི། གཙོ་བོ་ཡབ་ཡུམ་དང་འཁོར་ལོ་ལྔ་ལ་རེ་རེ། བཀྲ་ཤིས་ཀྱི་བུམ་པ་བརྒྱད་དང་ལས་བུམ་སྟེ་བཅོ་ལྔའོ། །ཆུང་ཟད་

བསྡུས་པ་ནི། རྣམ་རྒྱལ་བུམ་པ་དང་བཀྲ་ཤིས་ཀྱི་བུམ་པ་བརྒྱད། ལས་བུམ་སྟེ་བཅུའོ། །ཤིན་ཏུ་བསྡུ་ན་རྣམ་རྒྱལ་དང་ལས་བུམ་མོ། །རྣམ་རྒྱལ་བུམ་པ་ལ་རིགས་ལྔའི་ཕྱག་མཚན་དང་། ལས་བུམ་ལ་གྲི་གུག་འགོད། བཀྲ་ཤིས་བུམ་པ་བརྒྱད་ལ་ནི། ལྷའི་མཚན་མ་མ་བཀོད་ཀྱང་ཆོག་སྟེ། ཕྱོགས་མཚམས་མི་ནོར་བའི་རྟགས་ཙམ་ནི་བྱའོ། །བུམ་པ་རྣམས་གོས་ཟུང་གིས་གཡོགས། མགྲིན་པར་སྲད་བུ་དཀར་པོ་སྐོར་བདུན་དཀྲི། སོ་བ། མོན་སྲན། ནས། གྲོ། ཏིལ་དཀར་ཏེ་འབྲུ་ལྔ་དང་། མུ་ཏིག གསེར། མུ་མེན། བྱུ་རུ་དངུལ་ཏེ་རིན་པོ་ཆེ་ལྔ་དང་། གནྡྷ་ཀ་རི་སླེ་ཏྲེས་དབང་ལག ཀུ་ཤྲིན་སྟེར་མོ། ཤུ་ཐག་དཀར་པོ་སྟེ་སྨན་ལྔ་དང་། གུར་གུམ། ག་བུར། ཙནྡན། ཨ་ཀར། གླ་རྩི་སྟེ་དྲི་ལྔ་དང་། འོ་མ། མར། སྦྲང་རྩི། བུར་རམ། ལན་ཚྭ་སྟེ་སྙིང་པོ་ལྔའམ། ཁྱད་པར་དུ་མེ་ཏོག་མཐིང་དཀར་སེར་དམར་སྔོ་སངས་ཏེ་མེ་ཏོག་ལྔ་དང་། ཤ་ལྔ་བདུད་རྩི་ལྔ་རྣམས ཨོཾ་ཨཱཿཧཱུྃ་ བཟླ་བཞིན་དུ་བུམ་པར་གཞུག དགེ་བས་ཤིང་གི་ཡལ་གས་ཁ་བརྒྱན་པར་བྱའོ། །དེང་སང་ལག་ལེན་ལ། བུམ་པ་བཅུའམ་གཉིས་གཙོ་བོར་བྱེད་པས། བཅུ་ཡོད་ན་རྣམ་རྒྱལ་བུམ་པ་ལ་བཀྲ་ཤིས་བུམ་པ་བརྒྱད་ཀྱིས་ཕྱོགས་མཚམས་ནས་བསྐོར། ལས་བུམ་ལོགས་སུ་བཞག །རྣམ་རྒྱལ་གྱི་སྟེང་ཐོད་པའམ། དུང་ཆོས་མཆོད་ཡོན་གྱིས་གང་བ་དང་གཟུང་ཐག་རྡོ་རྗེ་ཡང་བཞག་གོ །གང་ལྟར་ཡང་མཐའ་མཆོད་གཏོར་གྱིས་བསྐོར། མཆོད་པ་བྱིན་རླབས་བྱ། བུམ་པ་རྣམས་བསངས་སྦྱངས།

སྟོང་པའི་ངང་ལས། པཾ་ལས་སྣ་ཚོགས་པདྨ་བཅུའི་སྟེང་དུ། ཨ་ལས་ཟླ་བའི་གདན་རེ་རེ། དེ་རྣམས་ཀྱི་སྟེང་དུ་ཧཱུྃ་རྣམས་ལས་རིན་པོ་ཆེའི་བུམ་པ་ལྟོ་བ་ལྡིར་ཞིང་། མགྲིན་པ་ཐྲ་བ། མཆུ་འཕྱང་བ། ལྷ་རྫས་ཀྱི་གོས་ཀྱི་མགུལ་བཅིངས་དང་། དཔག་བསམ་གྱི་ཤིང་གི་ཁ་བརྒྱན་པ། ནང་ཆུ་དང་བདུད་རྩི་ཐམས་ཅད་ཀྱིས་ཡོངས་སུ་གང་བ། དབུས་ཀྱི་བུམ་པའི་ནང་དུ་བཅོམ་ལྡན་འདས་དཔལ་ཧེ་རུ་ཀ་འཁོར་ལོ་བདེ་མཆོག་ནས་བསྐྱལ་པའི་མེ་ལྷ་བུའི་དབུས་ན་བཞུགས་པའོ། །དེའི་

ཤར་དུ་མཁའ་འགྲོ་མ་ནས་གཟུགས་ཀྱིས་མཚན་པའོ། །དེའི་ཕྱི་རོལ་ཤར་ཕྱོགས་ཕུཥྤི་རྣཱ་མ་ནས་ནག་པོའོ། །དེའི་ཕྱི་རོལ་ཤར༔ སོགས་གསུང་དང་སྐུ་ཡའང་འགྲེ་སྟེ། ཐོད་པ་ཁྲག་གིས་གང་བ་བསྣམས་པའོ། །ཞེས་པའི་བར་དང་། དེའི་ཕྱི་རོལ་ཤར་དུ་ཁྭ་གདོང་མ་སོགས་འཕྲེང་བས་མཚན་པའོ། །ཤར་གྱི་སྟེང་གི་མཚན་མ་ཧཱུྃ་ལས་ཧེ་རུ་ཀ་ནག་པོ། དེའི་འོག་གིས་མཚན་མ་མཾ་ལས་མཁའ་འགྲོ་མ་སྔོ་སྐྱ། བྱང་གི་མཚན་མ་ཧཾ་ལས་ལྷ་མ་ལྗང་སྐྱ། ནུབ་ཀྱི་མཚན་མ་པཾ་ལས་ཁཎྜ་རོ་ཧཱ་དམར་སྐྱ། ལྷོའི་མཚན་མ་ཡཾ་ལས་གཟུགས་ཅན་མ་སེར་སྐྱ། ལས་བུམ་གྱི་ནང་དང་། མཚན་མའི་གནས་སུ་ཁཎྜ་རོ་ཧཱ། སྐུ་མདོག་དམར་མོ་དྲེགས་ཤིང་ཁྲོས་པ་ཞལ་གཅིག་ཕྱག་གཉིས་གཡས་གྲི་གུག་དང་གཡོན་ཐོད་པ་བསྣམས་པ། གཡས་བརྐྱང་གི་རོ་ལ་གནས་པའོ། །དེ་ནས་གོ་ཆ་དགོད་པ་དང་། ཡེ་ཤེས་པ་གཞུག་པ་དང་། དབང་བསྐུར་རྒྱས་བཏབ་རྣམས་སྒྲུབ་ཐབས་བཞིན་དུ་བྱ་བ་ལས། ཁཎྜ་རོ་ཧཱ་ལ་འོད་དཔག་མེད་པས་དབུ་བརྒྱན། ཞེས་བརྗོད་པའམ། དེ་ནི་བདེ་ཆེན་འཁོར་ལོ་པའི་ནང་དུ་ཚང་བས་མ་བརྗོད་ཀྱང་ཆོག་གོ །སྒྲིབ་པ་ལ་དགའ་བས་བཀྲ་ཤིས་བུམ་པ་བརྒྱད་ལ་ལྷ་བསྐྱེད་པར་འདོད་ན། སྒོ་མཚམས་མ་བརྒྱད་བསྐྱེད་པར་འོས་ཀྱང་། སྐབས་འདིར་ངེས་པར་དགོས་པ་ནི་མ་ཡིན་ནོ། །དེ་ནས་ཕྱི་མཆོད། ནང་མཆོད། རྐང་བརྒྱད་ཀྱི་བསྟོད་པ་རྣམས། དཀྱིལ་འཁོར་རྒྱལ་མཆོག་གི་སྐབས་བཞིན་དུ་བྱ་སྟེ། འོན་ཀྱང་ནང་མཆོད་བྱིན་རླབས་དང་། བླ་མ་རྣམས་ཀྱི་མཚན་སྨོས་པ་དག་མི་དགོས་སོ། །དེ་ནས་རྡོ་རྗེ་དང་འབྲེལ་བའི་མེ་ཏོག་ཕྲེང་བ་ནས་བཟུང་སྟེ། འདི་སྐད་ཅེས།

རང་གི་སྙིང་ཁ་ནས་སྤྲུགས་ཀྱི་ཕྲེང་བ་རྣམས་ཁ་དོག་དམར་པོའི་ཚུལ་གྱིས་སྤྲོས་པ་རྣམས། གཟུང་ཐག་ལ་འབྲེལ་ནས་སོང་བ། ལྷ་རྣམས་ཀྱི་ཐུགས་ཀར་རིག་པས་ཐུགས་རྒྱུད་བསྐུལ། སྐུ་ལས་བདུད་རྩིའི་རྒྱུན་བབས་པས་བུམ་པ་གང་

བར་གྱུར། གཙོ་བོ་ཡབ་ཡུམ་གྱི་ཐུགས་བརྒྱ་རྩ་བརྒྱད་ལས་མི་ཤུང་བ་དང་། འཁོར་རྣམས་ལ་བདུན་ལས་མི་ཤུང་བ་བཟླས་ཏེ་རྣམ་རྒྱལ་བུམ་པ་ལའོ། །སུམྦྷ་མང་དུ་བཟླ་སྟེ་ལས་བུམ་ལའོ། །སྒོ་མཚམས་མ་བརྒྱད་ཀྱི་ཐུགས་དང་ཡི་གེ་བདུན་པ་བཟླ་སྟེ། བཀྲ་ཤིས་ཀྱི་བུམ་པ་བརྒྱད་ལའོ། །ཐོག་མ་དང་ཐ་མར་ཡུམ་གྱི་སྙིང་པོ་མང་དུ་བཟླ་ཞིང་། ཐམས་ཅད་ཀྱི་མཐར། ཨོཾ་སརྦ་ཏ་ཐཱ་ག་ཏ་ཨཾ་བྷི་ཥེ་ཀ་ཏ་ས་མ་ཡ་ཤྲཱི་ཧཱུཾ། ཞེས་པའང་ཅི་རིགས་པར་བཟླ་སྟེ་བུམ་པ་ཐམས་ཅད་ལའོ། །དེ་ནས་ལྷ་སྟ་གོན་གྱི་སྐབས་སུ་འཇིག་རྟེན་ལས་འདས་པའི་ལྷ་ལ་གཏོར་མ་འབུལ་བ་ལྟར། བུམ་པའི་ལྷ་ལ་ཡང་གཏོར་མ་འབུལ། གོང་བཞིན་མཆོད་བསྟོད་བྱ། ཡིག་བརྒྱ་ཚར་གསུམ། མ་འབྱོར་པ་དང་། ཞེས་སོགས་ཀྱིས། བཟོད་པར་གསོལ་མཆོད་ཡོན་བུམ་པ་རྣམས་སུ་ཕུལ་ཏེ། ཨོཾ་ཨཱཿཧཱུཾ། མཆོད་ཡོན་ཕུལ་བའི་རྐྱེན་གྱིས་ལྷ་རྣམས་འདོད་ཆགས་ཆེན་པོའི་མེས་བྱང་ཆུབ་ཀྱི་སེམས་སུ་ཞུ་བར་གྱུར། དེ་ནས་བུམ་པ་ལ་མེ་ཏོག་གཏོར་ཞིང་བཀྲ་ཤིས་བརྗོད། བདུག་སྤོས་ཀྱི་སྣ་དྲངས་རོལ་མོའི་སྒྲ་དང་བཅས་ནས། དཀྱིལ་འཁོར་ལ་གཡོན་བསྐོར་ལན་གསུམ་དུ་བྱས་ནས་དཀྱིལ་འཁོར་གྱི་དབུས་སུ་མཎྜལ་ལ་སོགས་པའི་སྟེང་དུ་རྣམ་རྒྱལ་བུམ་པ་འགོད། སྒོ་མཚམས་བརྒྱད་དུ་བཀྲ་ཤིས་ཀྱི་བུམ་པ་དང་། དཀྱིལ་འཁོར་གྱི་ཤར་སྒོའི་གཡས་ཀྱི་ཁྲམས་ལ་ལས་བུམ་འགོད་དོ། །དེ་ལྟར་མི་བདེ་ན། གཞན་རྣམས་རྡོ་རྗེའི་ར་བའི་ནང་ཙམ་དུ་འགོད་ཅིང་། རྣམ་རྒྱལ་བུམ་པ་ཤར་སྒོར་བཞག །བུམ་པ་རྣམས་ཀྱི་སྟེང་དུ་ཆང་དང་བདུད་རྩི་ལྡེ་དང་བཟའ་བ་དང་བཅའ་བ་དང་རོ་སྣ་ཚོགས་ཀྱིས་གང་བའི་ཐོད་པ་དག་བཞག་པར་བྱའོ། །དེ་ནས་ཇི་སྐད་དུ། སྒོ་བཞི་དག་ནི་རྣལ་འབྱོར་མ། །དཔའ་བོ་གཉིས་མེད་དག་གིས་མཚན། །ཚོན་ཆེན་སོགས་ཀྱིས་གོས་དག་གམ། །དར་ལ་སོགས་པ་དག་གིས་བརྒྱན། །ཕྲུག་རྒྱུ་ལྦུ་ལ་སོགས་པའི་ལུས། །རྩེ་བྲན་ལྦུས་ནི་རྣམ་པར་བརྒྱན། །རྡོ་རྗེ་དྲིལ་བུས་ཡང་དག་འཕྲུད། །སྒོ་བརྒྱད་དག་ཏུ་ཁ་སྦྱོར་རོ། །ཚོགས་ཀྱི་གཙོ་བོ་བདག་པོ་ཀུན། །འཁོར་ལོས་བསྒྱུར་བའི་རྣམ་རོལ་ཡིན། །ཞེས་གསུངས་པ་ལྟར། བུམ་པ་སྐྱོང་བ་དང་། སྦྱིན་སྲེག་ལ་སོགས་པ་

མཆོད་པའི་དོན་དུ་ཆས་སུ་ཞུགས་པའི་དཔའ་བོ་རྣལ་འབྱོར་མ་བརྒྱད་པོ་དག་ཀྱང་དགོད་དགོས་མོད་ཀྱི། དངོས་སུ་མེད་ན་ཡིད་ཀྱི་བསམ་མོ། །ལྔ་པ་ནི།

མདུན་བསྐྱེད་ཀྱི་དཀྱིལ་འཁོར་དང་། བུམ་པ་ལ་གནས་པའི་ཡེ་ཤེས་ཀྱི་ལྷ་རྣམས་མཉམ་པ་ཉིད་ཀྱིས་རང་བཞིན་གཉིས་སུ་མེད་པའི་བདག་ཉིད་དུ་གྱུར། ཨོཾ་ཨཱཿཧཱུྃ། སརྦ་བྲི་ར་ཡོ་གི་ནྲི། སོགས་སྐད་ཅིག་རྣམ་པའི་སྔགས་རིམ་པ་གཉིས་ཀ་ལན་གསུམ་གསུམ་བརྗོད། ལྷ་ཐམས་ཅད་ཀྱི་སྙིང་ཁར་ཨོཾ་ཨོཾ་ཧ་ནས། ཙཎ་ཊེ་ཀའི་ངོ་བོའི་བར་གྱིས་གོ་ཆ་བགོད། སྐབས་འདིར་ཡང་བྱང་ཕྱོགས་སོ་བདུན་གྱི་དག་པ་དྲན་པར་བྱའོ། །དེ་ནས་བླ་མ་གོང་མ་རྣམས་ཀྱི་བཞེད་པས། རང་གི་སྙིང་ག་ནས་སྣ་གོན་གྱི་དཀྱིལ་འཁོར་སྤྱན་དྲངས་ཛཿ། ཨརྒྷཾ་ནས། ཤབྡའི་བར་གྱིས་མཆོད། ཀང་བརྒྱད་ཀྱིས་བསྟོད། ཛཿཧཱུྃ་བཾ་ཧོཿ ཡོ་ག་ཤུདྡྷཿ། སོགས་ཏེ་སྣ་གོན་གྱི་ལྷ་བསྲེ་བའོ། །སླར་ཡང་ཡེ་ཤེས་པ་གཤེགས་པ་དང་། དབང་བསྐུར་བ་ནི་སྣ་གོན་གྱི་སྐབས་ལྟར་བྱ་སྟེ་ཞལ་ཆེར་སྒྲུབ་ཐབས་ཀྱི་དཀྱིལ་འཁོར་རྒྱལ་མཆོག་ལྟར་བྱའོ། །སྐབས་འདིར་འདི་ལྟར་ཤེས་དགོས་ཏེ། སྣ་གོན་གྱི་དཀྱིལ་འཁོར་སྙིང་ཁར་བསྡུས་པའི་ཕྱོགས་འདི་རིགས་ལ། སྙིང་ཁ་ནས་སྣ་གོན་གྱི་དཀྱིལ་འཁོར་སྤྲོ་བ་བྱས་ཀྱང་ལྷག་པའི་སྐྱོན་དུ་མི་འགྱུར་ལ་མེད་ཀྱང་ཆོག་སྟེ། གོང་དུ་བདག་མདུན་བསྲེས་པ་ཉིད་ཀྱིས་དེའི་དོན་གྲུབ་པའི་ཕྱིར་རོ། །གཞུང་ནས་སྣ་གོན་དང་དངོས་གཞིའི་དཀྱིལ་འཁོར་སྒྲུབ་པའི་སྐབས་གཉིས་ཀར་དུ། མདུན་བསྐྱེད་ལ་དབང་བསྐུར་བྱེད་ཚུལ་གསལ་བར་མ་གསུངས་པས་བྱས་ཀྱང་རུང་བ་ཙམ་ཡིན་མོད། ཆོ་ག་སྤྱི་འགྲོས་ལས་དོན་གྱི་ཐོབ་པས་ན་བྱས་ན་ལེགས་པ་ཡིན་ནོ། །བདུན་པ་མཆོད་པ་རྒྱས་པ་ནི་མཆོད་པ་སྤྱི་དང་ཁྱད་པར་གྱི་མཆོད་པའོ། །དང་པོ་ནི། སྒྲུབ་ཐབས་ལྟར་བྱིན་གྱིས་བརླབ་ནས་མཆོད་པ་འབུལ་བ་ལ། སྡོམས་ནི། ཆུར་བཅས་ཉེར་སྤྱོད་དགོས་ཟུང་དང་། །རིག་མ་བཅུ་དྲུག་རིན་ཆེན་བདུན། །འདོད་ཡོན་ནང་མཆོད་གསང་མཆོད་དང་། །ཡིད་མཆོད་བསྟོད་པ་ཉེར་མཁོ་དང་། །གསོལ་གདབ་རྡོ་རྗེའི་གླུ་ཞེས་པ། །མཆོད་པའི་སྟེ་ཚན་

བཅུ་གཉིས་སོ། །དང་པོ་རྒྱ་གཉིས་ཉེར་སྤྱོད་དང་བཅས་པ་ནི། དྭངས་ཤིང་དྲི་མེད་ཡིད་འོང་བའི། །ཕྱོགས་ཀྱི་ཡོན་ཆབ་མཆོག་འདི་དག །མཆོག་ཏུ་གུས་པས་ཁྱེད་ལ་འབུལ། །ཅི་བདེ་བར་ནི་བཞེས་སུ་གསོལ། །ཨོཾ་སརྦ་ཏ་ཐཱ་ག་ཏ་ཤྲཱི་ཙཀྲ་སམྦྷ་ར་མཎྜལ་ཙཀྲ་སརྦ་བཱི་ར་ཡོ་གི་ནི་བཛྲ་ཨརྒྷཾ་པྲ་ཏཱིཙྪ་སྭཱ་ཧཱ། དྭངས་ཤིང་དྲི་མེད་ཡིད་འོང་བའི། །ཕྱོགས་ཀྱི་ཞབས་བསིལ་མཆོག་འདི་དག །མཆོག་ཏུ་གུས་པས་ཁྱེད་ལ་འབུལ། །ཅི་བདེ་བར་ནི་བཞེས་སུ་གསོལ། །ཨོཾ་སརྦ་ནས་བཛྲ་པཱདྱཾ་པྲ་ཏཱིཙྪ་སྭཱ་ཧཱ། ཨོཾ་ལྷ་ཡི་མེ་ཏོག་ཤིན་ཏུ་དམར། །དྲི་ཞིམ་ཤིན་ཏུ་མཛེས་པ་ཡི། །མེ་ཏོག་དེ་རིང་བཞེས་ནས་སུ། །འདི་ལ་བྱིན་གྱིས་བརླབ་ཏུ་གསོལ། །ཨོཾ་སརྦ་ནས་བཛྲ་པུཥྤེ་ཨཱཿཧཱུྃ་སྭཱ་ཧཱ། ཨོཾ་ཙནྡན་ག་བུར་དང་བཅས་པའི། །དྲི་ཞིམ་སྤོས་མེ་དགེ་བ་ཡི། །མཐུ་དང་ལྡན་པར་བྱ་བ་འདི། ། བཞེས་ནས་བྱིན་གྱིས་བརླབ་ཏུ་གསོལ། །ཨོཾ་སརྦ་ནས་བཛྲ་དྷཱུ་པེ་ཨཱཿཧཱུྃ་སྭཱ་ཧཱ། ཨོཾ་མར་མེ་འོད་ཟེར་འབར་བ་འདི། །ངན་འགྲོའི་མུན་པ་འཇོམས་པར་བྱེད། །ལྷ་ཡི་མིག་འབྱེད་བཀྲ་ཤིས་པ། །མར་མེ་ཁྱེད་ཀྱིས་བཞེས་སུ་གསོལ། །ཨོཾ་སརྦ་ནས་བཛྲ་དཱི་པཾ་པྲ་ཏཱིཙྪ་ཨཱཿཧཱུྃ་སྭཱ་ཧཱ། ཨོཾ་སྣ་ཚོགས་ལྷ་ཡི་དྲི་ཞིམ་པ། །སྣ་ཚོགས་ག་པུར་རྣམ་རྒྱན་པ། །སྣ་ཚོགས་ཡི་གེ་ཧཱུྃ་ལས་བྱུང་། །དྲི་འདི་འབུལ་གྱི་བཞེས་སུ་གསོལ། །ཨོཾ་སརྦ་ནས་བཛྲ་གནྡྷེ་པྲ་ཏཱིཙྪ་ཨཱཿཧཱུྃ་སྭཱ་ཧཱ། ཨོཾ་ཁ་དོག་དྲི་དང་རོ་ལྡན་པའི། །བཟའ་བ་མཆོག་དང་ཡང་དག་ལྡན། །ཐམས་ཅད་སྒྲུབ་བའི་བཤོས་འདི་དག །འབུལ་གྱི་ཡང་དག་བཞེས་སུ་གསོལ། །ཨོཾ་སརྦ་ནས་བཛྲ་ནཻ་ཝེ་ཏྱ་པྲ་ཏཱིཙྪ་ཨཱཿཧཱུྃ་སྭཱ་ཧཱ། ཨོཾ་པ་ཊ་ཧ་དང་ཅང་ཏེའུ་སོགས། །རྔ་དང་ཛ་སོགས་སྒྲ་དབྱངས་དང་། །ཡིད་འཕྲོག་སིལ་སྙན་སྣ་ཚོགས་རྣམས། །འབུལ་གྱི་ཡང་དག་བཞེས་སུ་གསོལ། །ཨོཾ་སརྦ་ནས་བཛྲ་ཤབྡ་པྲ་ཏཱིཙྪ་ཨཱཿཧཱུྃ་སྭཱ་ཧཱ། གཉིས་པ་གོས་བཟུང

འབུལ་བ་ནི། སྲུ་སྣོགས་བསངས། སྭ་བྷཱ་ཝས་སྦྱངས། སྟོང་པའི་ངང་ལས་ཧཱུྃ་ལས་བྱུང་བའི་གོས་སྲབ་པ། འཇམ་པ་ཡང་བ་དྭངས་ཤིང་ཐོགས་པ་མེད་པ་ལྷ་རེ་རེ་ལ་ཡང་ཟུང་དུ་སྦྱར་བ་དང་ལྡན་པར་གྱུར། སྲབ་འཇམ་ཡང་བ་ལྷ་ཡི་གོས། །མི་བསྐྱོད་རྡོ་རྗེའི་སྐུ་ལ་གསོལ། །མི་ཕྱེད་དད་པས་བདག་འབུལ་ན། །བདག་ཀྱང་རྡོ་རྗེའི་སྐུ་ཐོབ་ཤོག །ཨོཾ་སརྦ་ཏཱ་ཐ་ག་ཏ་ཤྲཱི་ཙཀྲ་ནས། ཧྲཱི་ར་ཡོ་གི་ནཱ་བཛྲ་ཝསྟྲ་སྭ་ཨཱཿཧཱུྃ་སྭཱ་ཧཱ། གསུམ་པ་རིགས་མ་བཅུ་དྲུག་ནི། ཨོཾ་ཤ་ནི་བཛྲི་ཎི་ཧཱུྃ་ཨཱཿ རྡོ་རྗེ་ལྷ་མོ་པི་ཝཾ་མ། །སྔོན་ཁའི་མདོག་མཚུངས་པི་ཝཾ་ལག །པི་ཝཾ་སྒྲ་དང་དབྱངས་ལྡན་པ། ནམ་མཁའ་ཁྱབ་པའི་མཆོད་པར་བགྱི། ཨོཾ་སརྦ་ཏ་ཐཱ་ག་ཏ་ཤྲཱི་ཙཀྲ་ནས་ཝི་ཎི་ཎི་པཱུ་ཛེ་ཏེ་ཨཱཿཧཱུྃ། ཨོཾ་ཝཾ་ཤེ་བཛྲི་ཎི་ཧཱུྃ་ཨཱཿ རྡོ་རྗེ་ལྷ་མོ་གླིང་བུ་མ། །གསེར་གྱི་མདོག་མཚུངས་གླིང་བུའི་ལག །གླིང་བུའི་སྒྲ་དང་དབྱངས་ལྡན་པ། །ནམ་མཁའ་ཁྱབ་པས༔ ཨོཾ་སརྦ་ནས་ཝཾ་ཤེ་བཛྲི་ཎི་པཱུ་ཛེ་ཏེ་ཨཱཿཧཱུྃ། ཨོཾ་མྲི་དཾ་བཛྲི་ཎི་ཧཱུྃ་ཨཱཿ རྡོ་རྗེ་ལྷ་མོ་རྔ་ཟླུམ་མ། །བརྐྱུའི་མདོག་ཅན་རྔ་ཟླུམ་ལག །རྔ་ཟླུམ་སྒྲ་དང༔ ནམ་མཁའ༔ །མྲི་དཾ་ག༔ ཨོཾ་མུ་ར་ཛེ་བཛྲི་ཎི་ཧཱུྃ་ཨཱཿ རྡོ་རྗེ་ལྷ་མོ་རྫ་རྔ་མ། །མར་གད་མདོག་མཚུངས་རྫ་རྔའི་ལག །རྫ་རྔའི་སྒྲ་དང༔ ནམ་མཁའ༔ མུ་ར་ཛེ༔ ཨོཾ་ཧ་སྱེ་བཛྲི་ཎི་ཧཱུྃ་ཨཱཿ རྡོ་རྗེ་ལྷ་མོ་བཞད་པ་མོ། །ཀེང་རུས་མདོག་མཚུངས་བཞད་པའི་ཞལ། །འཛུམ་པའི་གཤིན་དང་དབྱངས༔ ནམ་མཁའ༔ ཧ་སྱེ༔ ཨོཾ་ལཱ་སྱེ་བཛྲི་ཎི་ཧཱུྃ་ཨཱཿ རྡོ་རྗེ་ལྷ་མོ་སྒེག་པ་མོ། །དབང་སྔོན་མདོག་མཚུངས་སྒེག་པའི་ཚུལ། །སྙེམས་པའི་ལུས་དང་གླུར་ལྡན་པས། །ནམ་མཁའ༔ ལཱ་སྱེ། ཨོཾ་གཱི་ཏེ་བཛྲི་ཎི་ཧཱུྃ་ཨཱཿ རྡོ་རྗེ་ལྷ་མོ་གླུ་དབྱངས་མ། །འཆར་ཀའི་མདོག་མཚུངས་གླུ་ལེན་མ། །གླུ་དང་རོལ་མོའི་སྒྲ་ལྡན་པ། །ནམ་མཁའ༔ གཱི་ཏེ༔ ཨོཾ་ནྲྀ་ཏྱེ་བཛྲི་ཎི་ཧཱུྃ་ཨཱཿ རྡོ་རྗེ་ལྷ་མོ་གར་མཁན་

མ། །མར་གད་མདོག་མཚུངས་གར་མཛད་མ། །ལག་པ་གར་བྱེད་རྐང་སྟབས་
བསྒྱུར། །ནམ་མཁའ༔ ཏྲི་ཏེ༔ །ཨོཾ་ཕྲེཾ་བཛྲ་ཧེ་ཧཱུཾ་ཨཱཿ རྡོ་རྗེ་ལྷ་མོ་མེ་ཏོག་
མ། །གུར་གུམ་མདོག་མཚུངས་མེ་ཏོག་ལག །མེ་ཏོག་ཆར་དང་རོལ་མོ་
བཅས། །ནམ་མཁའ༔ ཕྲེཾ༔ ཨོཾ་དྷཱུ་པེ་བཛྲ་ནེ་ཧཱུཾ་ཨཱཿ །རྡོ་རྗེ་ལྷ་མོ་བདུག་སྤོས་
མ། །དུ་བའི་མདོག་མཚུངས་བདུག་སྤོས་ལག །བདུག་པའི་སྤྲིན་དང་རོལ་མོ་
བཅས། །ནམ་མཁའ༔ །དྷཱུ་པ༔ ཨོཾ་དཱི་པེ་བཛྲ་ཧེ་ཧཱུཾ་ཨཱཿ རྡོ་རྗེ་ལྷ་མོ་མར་མེ་མ།
གློག་འོད་མདོག་མཚུངས་མར་མེའི་ལག །མར་མེའི་འོད་དང་རོལ་མོར་
བཅས། །ནམ་མཁའ༔ དཱི་པེ། ཨོཾ་གནྡྷེ་བཛྲ་ཧེ་ཧཱུཾ་ཨཱཿ རྡོ་རྗེ་ལྷ་མོ་དྲི་ཆབ་མ། །དྲི་
ཡང་མདོག་མཚུངས་དུང་ཆོས་ལག །དྲི་ཡི་ཆར་དང་རོལ་མོར་བཅས། །ནམ་
མཁའ༔ གནྡྷེ༔ ཨོཾ་རཱུ་པ་བཛྲ་ཧེ་ཧཱུཾ་ཨཱཿ རྡོ་རྗེ་ལྷ་མོ་གཟུགས་མཛེས་མ། །སྔོན་
ཟླའི་མདོག་མཚུངས་མེ་ལོང་ལག །ཡིད་འོང་གཟུགས་དང་རྒྱན་ལྡན་མ། །ནམ་
མཁའ༔ རཱུ་པ། ཨོཾ་ར་ས་བཛྲ་ཧེ་ཧཱུཾ་ཨཿ རྡོ་རྗེ་ལྷ་མོ་ཞལ་ཟས་མ། །ཛ་བའི་མདོག་
མཚུངས་ཞལ་ཟས་ལག །ཞལ་ཟས་བདུད་རྩིའི་ཆར་འབེབས་མ། །ནམ་མཁའ༔
ར་ས༔ ཨོཾ་ཤབྡ་ཧེ་ཧཱུཾ་ཨཿ རྡོ་རྗེ་ལྷ་མོ་ན་བཟའ་མ། །མར་གད་མདོག་མཚུངས་
ན་བཟའི་ལག །གོས་དང་རེག་དང་འཕྲུད་པར་ལྡན། །ནམ་མཁའ༔ ཤབྡ༔ ཨོཾ་དྷརྨ་
དུ་བཛྲ་ཧེ་ཧཱུཾ་ཨཱཿ རྡོ་རྗེ་ལྷ་མོ་ཆོས་དབྱིངས་མ། ཀུནྡའི་མདོག་མཚུངས་ཆོས་འབྱུང་
ལག །ཟག་པ་མེད་པའི་བདེ་སྟེར་མ། །ནམ་མཁའ་ཁྱབ་པའི་མཆོད་པར་
བགྱི། །ཨོཾ་སརྦ་ཏ་ཐཱ་ག་ཏ་ཤྲཱི་ཙཀྲ་ནས་ཝཱི་ར་ཡོ་གི་ནི་དྷརྨ་དྷཱ་ཏུ་བཛྲ་ཧེ་པཱུ་ཛེ་ཏེ་
ཨཱཿཧཱུཾ། བཞི་པ་རྒྱལ་སྲིད་སྣ་བདུན་ནི། བདེ་བར་གཤེགས་པ་ཐམས་ཅད་
ལ། །འཁོར་ལོ་རིན་ཆེན་འདི་འབུལ་བས། །སྲིད་པའི་འཁོར་ལོ་རྒྱུན་བཅད་

ནས། །ཆོས་ཀྱི་འཁོར་ལོ་བསྐོར་བར་ཤོག །ཨོཾ་སརྦ་ཏ་ཐཱ་ག་ཤྲཱི་ཙཀྲ་སམྦྷཱ་ར་
མཎྜལ་ཙཀྲ་སརྦ་བཱི་ར་ཡོ་གི་ནཱི་ཙཀྲ་རཏྣ་པཱུ་ཛེ་ཏེ་ཨཱཿཧཱུྃ། ཞེས་སོགས་སྦྱར་ཏེ། རྒྱལ་བ་
སྲས་བཅས་ཐམས་ཅད་ལ། །ནོར་བུ་རིན་ཆེན་འདི་འབུལ༔ དབུལ་ཞིང་འཕོངས་
པ་རྒྱུན་བཅད་ནས། །འབྱོར་པ་ཕུན་སུམ་ཚོགས་པར་ཤོག །ཨོཾ་མ་ཎི༔ བཙུན་མོ་
རིན་ཆེན༔ མ་རིག་མུན་པ་རྒྱུན་བཅད་ནས། །ཤེས་རབ་དབྱིངས་ཀྱི་དོན་རྟོགས་
ཏེ། །ཐབས་དང་ཤེས་རབ་འབྲེལ་བར་ཤོག །ཕ་སྟི༔ བློན་པོ༔ ཕྱི་ནང་གསང་
གསུམ་ཐེག་གསུམ་ལྡན། །བསམ་ཡས་བསྟན་པར་རབ་འཛིན་ཞིང་། །ཡོན་ཏན་
ཐམས་ཅད་ལྡན་པར་ཤོག །མཧཱ་སྟི༔ གླང་པོ༔ ལྷ་ངན་རྣམས་ནི་རབ་གསལ་
ཞིང་། །བླ་མེད་ཐེག་པ་རབ་བཞོན་ནས། །ཐམས་ཅད་མཁྱེན་གྲོང་བགྲོད་པར་
ཤོག །ཧཱ་སྟི༔ རྟ་མཆོག༔ སྲིད་པའི་གཟེབ་ལས་ངེས་གྲོལ་ནས། །རྫུ་འཕྲུལ་
མཆོག་གི་ཤུགས་ཐོབ་སྟེ། །སངས་རྒྱས་ཞིང་ཀུན་བགྲོད་པར་ཤོག །ཏུ་རཾ་ག་ཨ་
ཤྭ༔ དམག་དཔོན༔ ཉོན་མོངས་དགྲ་ལས་རྒྱལ་གྱུར་ནས། །ཕས་ཀྱི་རྒོལ་བ་
ཚར་བཅད་དེ། །བསྙེངས་བྲལ་མཆོག་ནི་ཐོབ་པར་ཤོག །ཨོཾ་སརྦ༔ ཁཌྒ་རཏྣ་པཱུ་ཛེ་
ཏེ་ཨཱཿཧཱུྃ། ལྔ་པ་འདོད་ཡོན་ལྔ་ནི།

ཁ་དོག་དབྱིབས་ལེགས་ཡིད་འོང་རྒྱན་འཕྲེང་ལྡན། །ཕྱོགས་དུས་ཀུན་
ནས་གཟུགས་མཆོག་ཅི་མཆིས་རྣམས། །མོས་བློས་དཀྱིལ་འཁོར་ལྷ་ལ་བདག་
འབུལ་ན། ། བཞེས་ཤིག་བླ་མེད་གྲུབ་མཆོག་སྩོལ་དུ་གསོལ། །ཨོཾ༔ ནས་རཱུ་པ་
ཀཱ་མ་གུ་ཎ་པཱུ་ཛེ་ཏེ་ཨཱཿཧཱུྃ། ཕྱོགས་དུས་ཀུན་ན་ཟིན་དང་མ་ཟིན་པའི། །ཡོན་ཏན་
ཚིག་མཆོག་སྒྲ་དབྱངས་ཅི་མཆིས་རྣམས། །མོས་བློས༔ བཞེས་ཤིག༔ ཤབྡ།
ཕྱོགས་དུས་ཀུན་ན་ཙནྡན་སྦྲུལ་སྙིང་དང་། །ཨ་གར་ལ་སོགས་དབང་པོ་ཚིམ་བྱེད་

རྣམས། །མོས་བློས༔ །བཞེས་ཤིག༔ གཉྫི༔ ཕྱོགས་དུས་ཀུན་ན་རོ་དང་བཅུད་ལྡན་པའི། །ལུས་སེམས་བལྟུས་བྱེད་རོ་མཆོག་ཅི་མཆིས་རྣམས། །མོས་བློས༔ བཞེས་ཤིག༔ ར་ས༔ ཕྱོགས་དུས་ཀུན་ན་འཛམ་གཉེན་འཕྲོལ་ཆགས་པའི། །རིག་བྱའི་ཁྱད་པར་དབང་པོ་ཚིམ་བྱེད་རྣམས། །མོས་བློས༔ །བཞེས་ཤིག༔ ཨོཾ་སརྦ་ཏ་ཐཱ་ག་ཏ༔ ནས་ཕཉྩེ་ཀཱ་མ་གུ་ཎ་པཱུ་ཛཻ་ཏེ་ཨཱཿཧཱུྃ། དྲུག་པ་ནང་མཆོད་ནི། ཨོཾ་ཨཱཿཧཱུྃ་ཧ་ཧོ་ཧྲཱིཿ ཧོ་ཧེ་འཆང་ཆེན་རང་བཞིན་སྐུ། ཞེས་སོགས། རྩ་བརྒྱུད་ཀྱི་བླ་མ་མངོན་རྟོགས་ལྟར་ཕུལ། གཞན་ཡང་རྩ་བའི་བླ་མ་བརྒྱུད་པའི་བླ་མ་དབང་བསྐུར། རྒྱུད་བཤད། མན་ངག་ནོས། ཆོས་ཀྱི་འབྲེལ་བ་ཐོབ་པའི་དཔལ་ལྡན་བླ་མ་དམ་པ་རྣམས་ཀྱི་ཞལ་དུ་ཨོཾ་ཨཱཿཧཱུྃ། ཨོཾ་ཤྲཱི་བཛྲ་ཧེ་ཧེ་སོགས་སྙིང་པོའི་མཐར་འབྲུ་གསུམ་བཏགས་པའི་གཙོ་བོ་ཡབ་ཡུམ་དང་། དཀྱིལ་འཁོར་གྱི་ལྷ་རང་རང་སོ་སོའི་སྔགས་ཀྱི་སོ་སོར་ནང་མཆོད་ཕུལ་བའི་མཐར། བྱ་བའི་རྒྱུད། སྤྱོད་པའི་རྒྱུད། རྣལ་འབྱོར་རྒྱུད། རྣལ་འབྱོར་བླ་ན་མེད་པའི་རྒྱུད་དེ། རྒྱུད་སྡེ་ཆེན་པོ་བཞི་དང་འབྲེལ་བའི་ཡིད་དམ་ལྷ་ཚོགས་རྣམས་ཀྱི་ཞལ་དུ་མཆོད་པ་དམ་པ་འབུལ་ལོ་ཨོཾ་ཨཱཿཧཱུྃ། བར་འདིར་ཆོས་སྐྱོང་གང་བྱེད་ཀྱི་སྙིང་པོའི་མཐར་འབྲུ་གསུམ་བཏགས་ལ་ཕུལ། གཞན་ཡང་ཆོས་འཁོར་སྲུང་ཞིང་བསྟན་པ་སྐྱོང་བར་ཞལ་གྱིས་བཞེས་པའི་ཆོས་སྐྱོང་སྲུང་མ་རྣམས་ཀྱི་ཞལ་དུ་མཆོད་པ་དམ་པ་འབུལ་ལོ། །ཨོཾ་ཨཱཿཧཱུྃ། གནས་དང་ཉེ་བའི་གནས། ཞིང་དང་ཉེ་བའི་ཞིང་། ཚནྡྷོ་དང་ཉེ་བའི་ཚནྡྷོ། འདུ་བ་དང་ཉེ་བའི་འདུ་བ། མཐུང་སྤྱོད་དང་ཉེ་བའི་མཐུང་སྤྱོད། དུར་ཁྲོད་དང་ཉེ་བའི་དུར་ཁྲོད། ཡུལ་ཉི་ཤུ་རྩ་བཞི། གནས་སུམ་ཅུ་རྩ་གཉིས། དུར་ཁྲོད་ཆེན་པོ་བརྒྱད་ན་བཞུགས་པའི་དཔའ་བོ་དང་རྣལ་འབྱོར་མ་སྤྲུལ་པའི་སྐུ་འགྲོ་བ་སེམས་ཅན་གྱི་དོན་མཛད་པ་རྣམས་ཀྱི་ཞལ་དུ༔ གཞན་ཡང་ཞིང་སྐྱོང་

བཞི་བཅུ་ཞེ་བརྒྱད། ཕོ་ཉ་གནས་ལས་སྐྱེས་པ། རིགས་ལས་སྐྱེས་པ། སྔགས་ལས་སྐྱེས་པ། ལས་ལས་སྐྱེས་པ། གནས་གསུམ་གྱི་རྡོ་རྗེ་མཁའ་འགྲོ་མ་རྣམས་ཀྱི་ཞལ་དུ༔ གཞན་ཡང་གནོད་སྦྱིན་སྲིན་པོ། འབྱུང་པོ། ཡི་དྭགས། ཤ་ཟ། སྨྱོ་བྱེད། བརྗེད་བྱེད་མ་མོ། ཞིང་སྐྱོང་། ཕོ་ཉ། འཕྲོག་མ། གྲུབ་པ་རྣམས་ཀྱི་ཞལ་དུ༔ གཞན་ཡང་བོད་ཁམས་སྐྱོང་བའི་བརྟན་མ་བཅུ་གཉིས་འཁོར་དང་བཅས་པ་རྣམས་ཀྱི་ཞལ་དུ༔ གནས་བདག་གྲོང་བདག གཞི་བདག་གཞུག་པར་གནས་པ་རྣམས་ཀྱི་ཞལ་དུ། འགྲོ་བ་རིགས་དྲུག་ལམ་རྒྱུད་ལྔ། སྐྱེ་གནས་རྣམ་པ་བཞིས་བསྡུས་པའི་སེམས་ཅན་ཐམས་ཅད་ཟག་པ་མེད་པའི་བདེ་བས་རྒྱུད་ཚིམ་ནས། མྱུར་དུ་སངས་རྒྱས་ཀྱི་གོ་འཕང་ཐོབ་པའི་སྐལ་བ་དང་ལྡན་པར་གྱུར་ཅིག དེ་ནས་བདུད་རྩི་མྱངས་ལ། ཨོཾ་སརྦ་ཏ་ཐཱ་ག་ཏ་ཨ་མྲི་ཏ་སྭཱ་ད་ན་བཛྲ་སྭ་བྷཱ་ཝ་ཨཏྨ་ཀོ྅ཧཾ། བདུན་པ་གསང་བའི་མཆོད་པ་ནི། ཨོཾ་ཧྲཱིཿཧ་ཧ་ཧཱུྃ་ཧཱུྃ་ཕཊ། རྣམ་ལྔ་འདོད་བསྐོར་དང་བཅས་པས། ཨོཾ་སརྦ་ཏ་ཐཱ་ག་ཏ། ཨ་ནུ་རཱ་ག་ཎ་བཛྲ་སྭ་བྷཱ་ཝ་ཨཏྨ་ཀོ྅ཧཾ། ཞེས་འཁྲུད་རྒྱུ་བ། ལྷ་རྣམས་བདེ་བ་ཆེན་པོས་དགེས་པར་བསམ། བརྒྱད་པ་ཡིད་བྱུང་གི་མཆོད་པ་ནི། ན་མོ་ཆོས་ཀྱི་དབྱིངས་ཀྱི། ཞེས་པ་ནས། བླ་ལེན་ཙ་སྭཱ་ཏྲཱའི་བར་མངོན་རྟོགས་བཞིན་ནོ། །དེ་ནས་དགུ་པ་བསྟོད་པས་མཆོད་པ་ནི། འབུད་དཀྱིལ་སྣ་ཚོགས་ཀྱི་སྒྲ་དང་བཅས་ཏེ་མངོན་རྟོགས་བཞིན་རྐང་བརྒྱད་གཉིས་བརྗོད་པའི་མཐར། རྡོར་དྲིལ་འཛིན་པས་དབྱངས་དང་བཅས་པའམ་མེད་ཀྱང་རུང་སྟེ། ཁྱོད་ཀྱི་ཞབས་གཉིས་མཉམ་པར་མནན་ན་འོག་གི་ཀླུ་ཡང་འཇིགས་འགྱུར་ཞེས་ཏེ་ཐུགས་རྗེས་ཞབས་གཡོན་བསྐུམ་པར་མཛད། །དབུ་ཡི་གཙུག་ཏོར་དྲང་པོར་བསྲངས་ན་ཚངས་པའི་འཇིག་རྟེན་འཇིགས་འགྱུར་ཞེས་ཏེ་དབུ་ནི་ཙུང་ཟད་ཡོ་བར་མཛད། ཁྱོད་ཀྱི་ཕྱག་རྣམས་དྲངས་པོར་བསྐྱངས་ན་

ཕྱོགས་སྐྱོང་རྣམས་ཀྱང་སྐྲག་འགྱུར་ཞེས་ཏེ་ཐུགས་རྗེས་ཕྱག་རྣམས་ཅུང་ཟད་བསྐུམ། །རྗེ་བཙུན་ཁྱོད་ཀྱི་སྐུ་ཡི་གར་ནི་དགོས་པ་དང་ལྡན་མཐོང་བས་དད་དེ་མཆོག་ཏུ་གུས་པས་འདུད། །བསྐལ་པའི་མེ་ལྟར་འབར་བ་འཇིགས་པའི་གཟུགས་ལྡན་པ། ཁྲོས་པས་འཇིགས་མཛད་མཆོ་སྐྱེས་སྔོན་པོའི་སྐུ་མདོག་བཞིན། །ཉི་མའི་དཀྱིལ་འཁོར་སྟེང་བཞུགས་ཁ་ཊྭཱཾ་ག་དང་ནི། །རྡོ་རྗེ་བསྣམས་ཤིང་ཨོཾ་ཨོཾ་ཡི་གེ་དག་པ་ཡིས། །ཚངས་པ་དང་ནི་ཁྱབ་འཇུག་དྲག་པོའི་ལྷ་དག་གི །མགོ་རྣམས་བཅད་མཛད་ནས་ནི་དབུ་ལ་རྣམ་རྒྱན་པ། །ཧཱུྃ་ཧཱུྃ་ཕཊ་ཕཊ་ཊ་ཊའི་ཡི་གེ་འཁོར་ལྡན་པ། །མི་ཡི་སེང་གེ་ཞིལ་མནན་ནས་ནི་འཇིགས་མཛད་པ། །ཐུགས་རྗེ་ཆེན་པོས་སྤྲུལ་པའི་འཁོར་ལོའི་ཚུལ་བསྐྱེད་པ། །ཛཿཧཱུྃ་བཾ་ཧོཿདཔལ་མོའི་ནུ་མར་རབ་ཏུ་མནན། །བདེ་བར་གཤེགས་པའི་དབུ་གཙུག་ལ་ནི་རྣམ་རྒྱན་པ། །ལྷ་རྣམས་ཀུན་གྱི་དབུ་གཙུག་ཞབས་ཀྱིས་མནན་བཞུགས་པ། །ཨ་ལ་ལ་ཡི་སྒྲས་ནི་བགེགས་རྣམས་སྐྲག་མཛད་པ། །ཙང་ཏེའུ་ཁྲོལ་ཞིང་ཁྱབ་འཇུག་དྲག་པོའི་ལྤགས་པ་བསྣམས། །རྡོ་རྗེ་ལྷ་མོ་རྣམས་ཀྱིས་འཁོར་ལོ་སྐོར་མཛད་པ། །ཧུ་ལུ་ཧུ་ལུ་ཛིཾ་ཛིཾ་ཧཾ་ཧཾ་ཛཾ་ཛཾ་སྒྲོགས། །རྒྱུ་མས་བརྒྱུས་པའི་མགོ་བོའི་ཕྲེང་བའི་རྒྱན་ལྡན་པ། །རྡོ་རྗེ་མཁའ་འགྲོའི་གཟུགས་ཀྱིས་འཇིགས་བྱེད་གླུར་ལེན་པ། །གྲུཾ་གྲུཾ་དང་ནི་ཧུ་ལུ་ཧུ་ལུས་མྱོས་མཛད་པ། །རྡོ་རྗེ་མཁའ་འགྲོས་སྐུ་ལ་རྣམ་པར་བརྒྱན་པ་ཡི། །དུར་ཁྲོད་དུ་ནི་གར་དང་ཧ་ལ་ཧ་ལའི་སྒྲས། །གདོན་སྦྱིན་རྣམས་ནི་རེངས་ཤིང་སྐྲག་པར་མཛད་པ་དེ། །རྡོ་རྗེ་མཁའ་འགྲོ་མ་ཡིས་གླུས་ནི་རབ་བསྐུལ་བ། །ཤ་དང་ཁྲག་དང་རྒྱུ་མ་ནང་ཁྲོལ་གསོལ་བར་མཛད། །ཧཾ་ཧཾ་ཨ་ཨའི་སྒྲས་ནི་ལྷ་རྣམས་གསལ་མཛད་པ། །ཕོད་པ་ཀླད་པས་བཀང་ནས་གསོལ་ཕྱིར་ཕྱག་ན་བསྣམས། །ཀ་ཏ་ཀ

ཧའི་བཞད་སྒྲས་འཁོར་བ་འཇིག་མཛད་པ། །མི་བཟད་དུར་ཁྲོད་རྣམས་ཀྱི་རུས
པའི་རྒྱན་ལྡན་པ། །ཧོ་ཧེ་ཧ་ཧར་བཞད་པས་ཁམས་གསུམ་བཀྲོལ་མཛད་པ། །ཧ
ཧ་ཧི་ཧི་ཛ་ཛའི་ཡི་གེ་སྙིགས་མཛུབ་མཛད། །ཧ་ཧ་བཞད་པས་རི་བོའི་རྩེ་ནས
བསྒྲིལ་མཛད་པ། །རྣལ་འབྱོར་མ་དང་དཔའ་རྣམས་ཧྲི་ཧྲི་སྒྲོགས་པས་འབོད། །མི་
ཡི་སེང་གེ་རྩེ་གསུམ་གྱིས་འགུགས་སེམས་ཅན་དོན་མཛད་པ། །མཆེ་བ་གཙིགས
པའི་ཞལ་བཞི་སྐུ་མདོག་སྔོན་པོར་ལྡན། །བྲུཾ་བྲུཾ་སྒྲོགས་ཤིང་ཕྱག་རྒྱ་ཆེན་པོར
བསྒྲེད་མཛད་པ། །རྡོ་རྗེ་གློ་སྡོང་འགྱུ་བའི་ལྷུགས་ནི་ཕྱུང་ནས་ཀྱང་། །རྡོ་རྗེ་དྲིལ
བུ་མདའ་དང་གཞུ་ལ་གྲཾ་གྲཾ་སྒྲོག །གཡོན་བརྐྱང་པ་དང་སྦྲུལ་རྣམས་ཀྱིས་ནི་དབུ
བརྒྱན་ཞིང་། །བསྐལ་པ་གྲངས་མེད་སེམས་ཅན་དོན་བྱེད་མི་འདོར་བ། །ཧ་ན་ཧ
ན་ཕཊ་ཕཊ་སྒྲོགས་ཤིང་སྒྲོད་མཛད་པ། །རྣལ་འབྱོར་སྟོབས་ཀྱིས་རྒྱལ་བའི
མཛད་པ་རྣམས་མཛད་པ། །དངོས་དང་དངོས་མེད་མིན་ཞིང་སྙོམ་དང་རྡོ་རྗེ
ཅན། །ཙ་ཊ་ཙ་ཊ་གྲཾ་གྲཾ་ཁཾ་ཁཾ་སྒྲོག་མཛད་པ། །སངས་རྒྱས་སྐུ་གསུང་ཐུགས་ཀྱི
སྤྲོས་པ་སྟོང་པ་ཉིད། །རོལ་པའི་ལྷ་བས་དྲི་མ་མ་ལུས་བྲལ་བ་དང་། གོ་ལུ་གོ་ལུ
ཛཾ་ཛཾ་ཡཾ་ཡཾ་སྒྲོག་པས་ཞི་བ་དང་། །མཁའ་དང་མཉམ་པའི་ཏིང་འཛིན་བཞུགས
པའི་ཐུགས་མངའ་བ། །མཾ་མཾ་སྒྲས་ནི་བདེ་བ་ཆེན་པོའི་བདག་ཉིད་ཅན། །ཐུགས
རྗེ་ཆེན་པོས་རྗེས་འབྲེལ་སེམས་ཅན་མི་གཏོང་བ། །བརྟན་གཡོའི་རང་བཞིན་ཧེ
རུ་ཀ་དཔལ་ཕྱག་འཚལ་བསྟོད། །མཁའ་འགྲོའི་དམ་ཚིག་ཨ་ལི་ཀཱ་ལི་སྦྱོར་བ
སྟེ། །རིགས་ལྔའི་བདེ་གཤེགས་བཅོམ་ལྡན་འདས་ཀྱི་བཤད་དུ་གསོལ། །ལྷ་དང
དྲང་སྲོང་རྣམས་ནི་ཕྱག་འཚལ་མཆོད་པ་ཡིན། །ཧེ་རུ་ཀ་དཔལ་གསང་བའི་སྐུ
འཛིན་དེར་ངེས་འགྱུར། ཅེས་དང་། ཧཱུྃ་ཆོས་དབྱིངས་རྣམ་དག་དབྱིངས་ལས་མ

གཡོས་ཀྱང་། །ཐབས་ཀྱི་ཁྲོ་བོའི་སྐྱར་སྟོན་གདུག་པ་འདུལ། །ཆེ་བའི་ཆེ་མཆོག་ལྷ་ཡི་ལྷར་གྱུར་པ། །ཀུན་བཟང་ཧེ་རུ་ཀ་ལ་ཕྱག་འཚལ་ལོ། །བདག་མེད་དབང་ཕྱུག་སྐུ་ལ་དབྱེར་མེད་ཅིང་། །བདེ་ཆེན་འོད་གསལ་དག་པའི་དཀྱིལ་འཁོར་ནས། །རྒྱལ་བ་སྲས་བཅས་ལ་སོགས་སྤྲིན་སྤྲོ་བ། །རྡོ་རྗེ་ཕག་མོའི་སྐུ་ལ༔ དུས་གསུམ་བདེ་བར་གཤེགས་པ་ཆོས་ཀྱི་སྐུ། །འཁོར་འདས་སྟོང་པར་མཛད་པའི་ཐུགས་རྗེ་ཅན། །གདུལ་བྱ་ཀུན་མཁྱེན་ས་ལ་འགོད་མཛད་པའི། །རིགས་ལྔ་བདེ་བར་གཤེགས་ལ༔ ནམ་མཁའ་ལྷ་བུར་ཐམས་ཅད་ཐོགས་མེད་ཅིང་། །འདོད་དགུར་བསྒྱུར་བའི་རྫུ་འཕྲུལ་ཤུགས་དང་ལྡན། །ཐུགས་དམ་དབང་གིས་སྐྱབ་ལ་བརྩེར་དགོངས་པའི། །གནས་གསུམ་མཁའ་འགྲོའི་ཚོགས་ལ༔ ཉོན་མོངས་རྣམ་དག་ཡེ་ཤེས་སྐུ་བརྙེས་ཏེ། །སྲིད་པའི་འཁོར་ལོ་མ་ལུས་བཅད་པའི་ཕྱིར། །ཐབས་མཁས་ཐུགས་རྗེས་འགྲོ་བ་འདྲེན་མཛད་པའི། །རྒྱལ་གཉིས་རྡོ་རྗེའི་ཞབས་ཀྱི་པདྨོར་འདུད། །འཇིག་རྟེན་མགོན་པོ་ཀུན་གྱི་བརྟེན་འགྱུར་ཅིང་། །ཡེ་ཤེས་ལས་གྲུབ་མཆོད་པ་ཀུན་དང་ལྡན། །རྡོ་རྗེའི་ས་གཞི་ལ་གནས་གཞལ་མེད་ཁང་། །བསྲུང་བའི་འཁོར་ལོར་བཅས་ལ་ཕྱག་འཚལ་ལོ། །འཁོར་བ་གནས་འགྱུར་མི་གནས་མྱ་ངན་འདས། །དངོས་གྲུབ་ཀུན་འབྱུང་དུར་ཁྲོད་བརྒྱད་པོ་ལ། །རབ་གནས་དཀྱིལ་འཁོར་པ་ཀུན་མཆོད་བྱེད་དང་། །དེ་དག་རྣམས་ལ་རྟག་ཏུ་ཕྱག་འཚལ་ལོ། །དེ་ནས་བརྩུ་པ་ཉེར་མཁོ་འབུལ་བ་ནི། ཁྲུས་ཀྱི་རྫིང་བུ་དམ་པ་དང་། །རིག་ན་བདེ་བ་ལྷ་ཡི་གོས། །མཁའ་ལྡིང་ཁྱུ་མཆོག་རྨ་བྱ་དང་། །གླང་པོ་རྟ་སོགས་ཐེག་པའི་མཆོག །དགོས་འདོད་འབྱུང་བ་འདོད་འཇོའི་བ། །མ་རྨོས་འབྲུངས་པའི་ལོ་ཐོག་དང་། །དཔག་བསམ་ཤིང་དང་འབྲས་བུའི་ཚོགས། །བུམ་བཟང་ནམ་མཁའ

གང་བས་མཆོད། །བདག་གི་ལུས་དང་ལོངས་སྤྱོད་དང་། །དུས་གསུམ་དགེ་བ་ཀུན་ཡང་འབུལ། །མི་འཇིགས་སེང་གེའི་རིན་ཆེན་ཁྲི། །པདྨ་ཉི་ཟླའི་གདན་མཆོག་དང་། །ཧ་རྒྱན་དང་ནི་གདུབ་བུ་འམ། །མགུལ་རྒྱན་སོར་གདུབ་དམ་པ་དང་། །གསེར་ལས་བྱས་པའི་མཆོད་ཕྱིར་ཐོག །དབུ་རྒྱན་དར་དཔྱངས་དོ་ཤལ་བཅས། །རྒྱལ་མཚན་དམར་དང་དེ་བཞིན་སེར། །དཀར་དང་གནག་དང་སེར་སྐྱ་དང་། །དེ་བཞིན་གོས་ནི་སྣ་ཚོགས་དང་། །མེ་ཏོག་ཕྲེང་བ་དུ་མ་དང་། །ཀླ་རེ་དག་དང་དར་དཔྱངས་པའི། །མདའ་དང་ཡོལ་བས་ཤིན་ཏུ་མཛེས། །དེ་བཞིན་བཟའ་བཅའ་བཏུང་བ་ཡིས། །རབ་མཉམ་གཞག་པའི་མཆོད་པར་བྱ། །གསེར་ནི་བརྒྱ་སྟོང་དུ་མ་དང་། །རིན་ཆེན་རྣམ་པ་སྣ་ཚོགས་དང་། །རས་ནི་ཟུང་གྲུར་བརྒྱ་ཉིད་དང་། །གླང་པོ་རྟ་དང་ཡུལ་འཁོར་དང་། །ཚུང་མ་བཟང་དང་བུ་མོ་ཉིད། །བྲན་ཕོ་བྲན་མོ་སྲིང་མོ་དང་། །བློ་ལྡན་ཀུན་ནས་དང་བ་ཡིས། །བདག་ཉིད་ཀྱང་ནི་དབུལ་བར་བགྱི། །ཨོཾ་བཛྲ་ཨུ་པ་སྨྦ་ན་ནི་རྱཱ་ཏཡཱ་མི། བཅུ་གཅིག་པ་གསོལ་བ་གདབ་པ་ནི། རྣལ་འབྱོར་རོ་གཅིག་བདུད་རྩི་འཐུང་བས་རྣམ་པར་དག་པའི་ཐུགས། །གནས་ལ་སོགས་པའི་ཡུལ་དུ་བགྲོད་པ་རྣམ་པར་དག་པའི་གསུང་། །དཔལ་ལྡན་གནས་ཀྱི་དབུས་སུ་འཁོར་ལོའི་དཀྱིལ་འཁོར་མགོན་པོ་མཆོག །བླ་མ་མཆོག་ལ་མགོ་བོས་བཏུད་དེ་རྟག་པར་ཕྱག་བགྱིའོ། །དེ་ནས་ཞེས་སོགས་དག་ཆེན་པོས། །རྒྱུད་ནི་རྫོགས་པར་གྱུར་པ་གང་། །འཁོར་ལོ་སྡོམ་པའི་འདྲེན་པ་མོ། །རྡོ་རྗེ་ཕག་མོ་ལ་འདུད་དོ། །ལྷ་མོ་ཕྲེང་བས་བརྒྱན་པའི་སྐུ་ཡི་རིན་པོ་ཆེ། །ལུས་ཀུན་དཔའ་བོའི་དབང་ཕྱུག་མ་ཡིས་རྟག་ཏུ་མཛེས། །འཁོར་ལོའི་གནས་ཀྱི་མགོན་པོ་དྲི་མེད་ལྡན་ཅིག་སྐྱེས། །སྡོམ་པའི་རྣལ་འབྱོར་སྙིང་པོ་ལ་ནི་རྟག་ཕྱག་འཚལ། །ཨེ་ཡིག་རྣམ་

པའི་སྙིང་པོ་ཁྲུ་བའི་གནས་གྱུར་པདྨའི་སྦུབས་ནི་དམ་པ་སྟེ། །དེ་ཡི་དབུས་སུ་སྐྱེས་པའི་ངང་མོ་དམ་པ་ཀུནྡ་ལྟར་དཀར་ཐམས་ཅད་དག །ཀུན་མཁྱེན་སངས་རྒྱས་ཤིན་ཏུ་རྣམ་པར་དག་པའི་གནས་ཏེ་ལྷ་མོ་མཛེས་མའི་གཞི། །དྲི་མེད་ལྡན་ཅིག་སྐྱེས་པའི་གྲུ་བཞི་འདྲེན་པ་ལ་ནི་བདག་ཕྱག་འཚལ། །སྐྱེ་བ་དང་ནི་འཇིག་པ་དང་བྲལ་མཆོག་གི་ལུས་ཅན་མ། །དམར་བའི་འོད་ཆགས་རྣམ་པར་རྒྱལ་མ་ཁམས་གསུམ་གཟུགས་ཅན་མ། །ཡོན་ཏན་ཚོགས་ཀྱིས་བརྒྱན་པའི་སྐུ་མངའ་རྡོ་རྗེའི་ཡན་ལག་མ། །སངས་རྒྱས་ཀུན་གྱི་བསྐྱེད་མཛད་མ་ལ་རྟག་ཏུ་མངོན་པར་ཕྱག་བགྱིའོ། །དཔལ་ལྡན་རྡོ་རྗེ་མཁའ་འགྲོ་དང་། །མཁའ་འགྲོ་མ་ཡི་འཁོར་ལོ་བསྐྱུར། །ཡེ་ཤེས་ལྔ་དང་སྐུ་གསུམ་བརྙེས། །འགྲོ་བ་སྐྱོབ་ལ་ཕྱག་འཚལ་ལོ། །རྗེ་སྙིང་རྡོ་རྗེ་མཁའ་འགྲོ་མ། །ཀུན་ཏུ་རྟག་པའི་འཆིང་གཅོད་ཅིང་། །འཇིག་རྟེན་བྱ་བར་རབ་འཇུག་མ། །དེ་སྙིང་རྣམས་ལ་ཕྱག་འཚལ་ལོ། །ཧེ་རུ་ཀ་དཔལ་དཔའ་བོ་ཆེ། །རྣམ་དག་རྡོ་རྗེ་དབང་ཕྱུག་དང་། །རྗེས་སུ་ཆགས་པ་ཆེ་རྣམས་ཀྱི། །རྡོ་རྗེ་ཕག་མོ་ལ་འདུད་དོ། །རྣམ་པར་རྟོག་མེད་ཡང་དག་རྟོག །ཡིད་ནི་རབ་ཏུ་མི་གནས་པ། །ཡིད་ལ་མེད་ཅིང་དམིགས་པ་མེད། །དམིགས་མེད་ཁྱོད་ལ་ཕྱག་འཚལ་ལོ། །བཅུ་གཉིས་པ། དཔྱིད་ཀྱི་རྒྱལ་པོའི་གླུ་དབྱངས་ཀྱིས་མཆོད་པ་ནི། ཧཱུྃ་ཁྲོ་བོ་བདེ་བ་དགྱེས་པ་ཡི། །བདེ་བའི་ལོངས་སྤྱོད་ལས་བྱུང་བ། །བདེ་བ་དབབ་པའི་སྦྱོར་བ་ཡི། །རབ་ཏུ་སྙོམས་པ་བསྟེན་པར་བྱེད། །ཨ་ལ་ལ་ལ་ལ་ཧོ། ཨ་ཨི་ཨཱུ། ཨ་ར་ལཱི་ཧོ། བདེ་ཆེན་བདེ་བའི་གར་གྱིས་རོལ། །རྣལ་འབྱོར་མ་མཆོག་པདྨའི་བདེ། །ཨ་ལ་ལ་ལ་ལ་ཧོ། དགྱེས་པ་རྣམས་ཀྱི་བདེ་བ་མཆོག །རྣལ་འབྱོར་མ་མཆོག་མཆོད་པར་མཛོད། །ཨ་ཨི་ཨཱུ་ཨ་རལླཱི་ཧོ། རབ་དགྱེས་མགོན་པོ་ཁྱེད་བཞུགས་མཛོད། །

མཁའ་འགྲོ་དྲ་བའི་བདེ་བ་སྐྱོལ། །དགྱེས་པའི་བདེ་བ་གསོལ་བར་མཛོད། །ཞི་བའི་གར་གྱི་གར་མཛད་པ། །བདག་ལ་བདེ་ཆེན་བདེ་བ་སྐྱོལ། །ཐར་བའི་མཚན་ཉིད་ལྡན་པ་ཁྱོད། །ཨ་ལ་ལ་ལ་ལ་ཧོ། །ཨ་ཨི་ཨཱུ་ཨ་རལླི་ཧོ། །བདེ་བ་སྤྲངས་པས་གྲོལ་མི་འགྱུར། །བདེ་མེད་སྡུག་བསྔལ་གྱིས་མི་གྲོལ། །བདེ་དེ་ཆུ་སྐྱེས་དབུས་ན་གནས། །ཆགས་པའི་དངོས་པོར་ཁྱོད་མ་གྱུར། །བདེ་བ་ཆེ་ཡིས་གྲོལ་བར་མཛོད། །པདྨ་རྒྱས་པའི་རོ་ཉིད་ཀྱིས། །བྱུང་བ་ལྷ་བུར་ཆོམ་པར་མཛོད། །འདི་ཡིས་མགོན་པོ་བསྐུལ་ན་ནི། །དཀྱིལ་འཁོར་དུ་ནི་ངེས་པར་འགྲུབ། །སྐན་ཞིང་འཇེབས་པའི་དབྱངས་ཀྱིས་ནི། །དཔྱིད་ཀྱི་རྒྱལ་པོའི་གླུ་བླངས་པས། །དྲི་མེད་མཁའ་འགྲོ་དྲ་བ་ཡིས། །གཟིགས་ཤིང་ལས་ཀུན་མཛད་པ་ཡིན། ཞེས་གླུར་བླངས་པས་དཀྱིལ་འཁོར་གྱི་ལྷ་རྣམས་མཉེས་པར་བསམ་མོ། །དེ་ལྟར་ན་ཐུན་མོང་གི་མཆོད་པ་ཐམས་ཅད་ཀྱིས་ཡང་དག་པར་མཆོད་དོ། །ཅི་སྟེ་བསྡུས་པ་ལ་མངོན་པར་དགའ་བས་ཀྱང་། བསྟོད་པ་མ་གཏོགས་ཚིག་བཅད་རྣམས་དོར་ཏེ། སྔགས་དང་ཕྱག་རྒྱ་དང་ཏིང་ངེ་འཛིན་གསུམ་འཛོམ་པའི་སྒོ་ནས། མཐའ་དག་མ་ཚང་བ་མེད་པར་བྱའོ། །གཉིས་པ་ཁྱད་པར་གྱི་མཆོད་པ་ལ་བཞི། བཟླས་པའི་མཆོད་པ། བྱ་བའི་མཆོད་པ། ཚོགས་ཀྱི་མཆོད་པ། གཏོར་མའི་མཆོད་པའོ། །དང་པོ་ནི། ལས་ཀྱི་རྡོ་རྗེ་ལྷོ་ཕྱོགས་སུ་འདུག་ལ། དབྱུག་གུའི་སྟེ་ལ་རྡོ་རྗེ་བཏགས་པས། ལྷ་སོ་སོའི་གནས་སུ་གནོད་པ་མེད་པར་རེག་ཅིང་། སྔགས་མཆོད་བཞིན་ལྷ་ཐམས་ཅད་ཀྱི་སྙིང་པོ་ཚར་གཅིག་བརྗོད། ཐོད་པ་བཞིའི་གནས་སུ་འབྲུ་གསུམ་ཚར་རེ་བརྗོད་དེ་དང་པོའོ། །འདི་ནི་རེ་རེ་བཞིན་མང་དུ་བཟླས་ན་འང་ལེགས་སོ། །དེ་ནས་ལྷ་ཐམས་ཅད་ལ་ཡུམ་གྱི་སྙིང་པོ་བཟླ་སྟེ་གཉིས་པའོ། །ཨོཾ་ཀཱ་ཀ་སྭཱ། ཨ་ལུ་ཀ་སྭཱ་ཤཱ་ན་སྭཱ། སུ་ཀ་ར་སྭཱ་ཧཱུྃ་ཧཱུྃ་ཕཊ། ཅེས་པའམ། སྒོ་མཚམས་མ་བརྒྱད་ཅར་གྱི་སྔགས་བཟླ་སྟེ་གསུམ་པའོ། །ཨོཾ་ཨ་ཨཱ་ཨི་ཨཱི་ཨུ་ཨཱུ་རི་རཱི་ལི་ལཱི་ཨེ་ཨཻ་ཨོ་ཨཽ་ཨཾ་ཨཿཧཱུྃ་ཧཱུྃ་ཕཊ་སྭཱཧཱ། ཞེས་བཟླས་ཏེ་བཞི

པའོ། །ཨོཾ་ཀ་ཁ་ག་གྷ་ང་། ཙ་ཚ་ཛ་ཛྷ་ཉ། ཊ་ཋ་ཌ་ཌྷ་ཎ། ཏ་ཐ་ད་དྷ་ན། པ་ཕ་བ་བྷ་མ། ཡ་ར་ལ་ཝ་ཤ་ཥ་ས་ཧ་ཀྵ་ཧཱུྃ་ཧཱུྃ་ཕཊ་སྭཱཧཱ། ཅེས་པ་བཟླ་སྟེ་ལྔ་པའོ། །ལྷ་སོ་སོའི་མཚན་དང་སྦྱོར་བའི་ཡི་གེ་བརྒྱ་པའམ། དེ་ཙམ་མ་ལྕོགས་ན་ཧེ་རུ་ཀའི་ཡི་གེ་བརྒྱ་པ་ཉིད། ལྷ་དྲུག་ཅུ་རྩ་གཉིས་ཀྱི་གནས་སུ་སྦྱར་བས་ཆོག་སྟེ་དྲུག་པའོ། །བྱིན་རླབས་བརླབས་པས་འདིའི་མཐར་ཡང་། ཨརྒྷཾ༔ ནས། ཤབྡའི་བར་གྱིས་མཆོད། རྐང་བརྒྱུད་ཀྱིས་བསྟོད། མཐར། བཅོམ་ལྡན་འདས་ཧེ་རུ་ཀ་དཀྱིལ་འཁོར་གྱི་ལྷ་ཚོགས་དང་བཅས་པ་ཐམས་ཅད་ཀྱི་བདག་ལ་དངོས་གྲུབ་མ་ལུས་སྩོལ་དུ་གསོལ། ཞེས་གསོལ་བ་བཏབ་ལ་མེ་ཏོག་དོར་རོ། །གཉིས་པ་ནི། རྗེས་ཆགས་ཀྱི་གར་དང་མཆོད་པའི་གར་སྣ་ཚོགས་པ་རྣམས་དང་། རྒྱུད་ལས། བཤད་པའི་རྡོ་རྗེ་གླུ་དང་། རོལ་མོའི་ཁྱད་པར་ཇི་སྙེད་པ་དག་གིས་མཆོད་པའོ། །

གསུམ་པ་ལ་ནང་དང་ཕྱི་རོལ་གྱི་སྦྱིན་སྲེག་གཉིས་སུ་འགྱུར་བ་ལས། ནང་གི་སྦྱིན་སྲེག་ནི་འཁོར་ལོའི་མཆོད་པ་ཡིན་ལ། ཕྱི་རོལ་གྱི་ཡང་ཞི་བ་དང་རྒྱས་པ་གང་རུང་གི་སྦྱིན་སྲེག་གོ །ཕྱི་ནང་གཉིས་ཀར་ལ་རྗེས་བྱིན་གྱིས་བརླབ་པའི་སྔགས་ལྷག་པོར་སྔགས་པ་ནི། ཨོཾ་སརྦ་བཛྲ་ཀ་མི་ནི། སརྦ་བྷ་ཀྵཾ་ཤོ་དྷ་ཡ། གུ་རུ་བཛྲ་ཧེ་ཧཱུྃ་སྭཱཧཱ། ཞེས་བྱ་བས་སོ། །སྦྱིན་སྲེག་དང་ཚོགས་འཁོར་ནི་གཞན་དུ་ཤེས་པར་བྱའོ། །བཞི་པ་ནི། སྒྲུབ་ཐབས་དང་། སྔ་གོན་གྱི་སྐབས་སུ་བསྟན་པ་ལྟར། འཇིག་རྟེན་དང་འཇིག་རྟེན་ལས་འདས་པའི་ལྷ་ལ་གཏོར་མ་འབུལ། གཞན་ཡང་གྲོ་ཞིང་ནུས་ན་འབྱུང་པོ་སྤྱི་གཏོར་ཆེན་མོ་དང་། ཞིང་སྐྱོང་གི་གཏོར་མ་ཆེན་མོ་དག་འབུལ་ལོ། །དེ་ལ་ཞིང་སྐྱོང་གི་གཏོར་མ་ཡང་། རྡོ་རྗེ་མཁའ་འགྲོ་དང་། མཁའ་འགྲོ་རྒྱ་མཚོ་གཉིས་ལས་གསུངས་ཏེ། འདིར་ནི་རྡོ་རྗེ་མཁའ་འགྲོ་བཞིན་སྦྱར་ན་ལེགས་པར་མཐོང་ངོ་། །བརྒྱད་པ་བདག་འཇུག་ནི། རང་ཉིད་གཙོ་བོའི་མདུན་ཞལ་གྱི་སྒོ་དང་ཉེ་བར་འདུག་ཅིང་། གཙོ་བོའི་ཐུགས་ཀ་ནས་སྤྲུལ་པ་ཧེ་རུ་ཀ་ཕྱག་གཉིས་པས་ལས་མཛད་པར་དམིགས་ལ། འཇུག་པའི་ཆོ་ག་རྣམས་ལེན་ཞིང་། དངོས་གཞི་རྣམས་དཀྱིལ་འཁོར་གྱི་གཙོ

བོ་ཁོ་ན་ལ་དམིགས་ནས་སོ། །འཇུག་པའི་ཆོས་ལ་ཐོག་མར་དཀྱིལ་ཆོག་གཞན་དང་མཐུན་པའི་ཁ་སྐོང་ནི། མཚལ་ཕུལ་ལ་བདེན་སྟོབས་བརྗོད། །གསོལ་གདབ་མིག་དར་མེ་ཏོག་བཟུང་། །གསང་གཏོར་བསྲུང་བ་དྲིས་ལན་གཉིས། །སེམས་བསྐྱེད་གསང་གདམས་ནང་དུ་བཞུག །ཅེས་སྡོམ་ཚིག་བློ་ལ་ངེས་པར་བྱའོ། །དེ་དག་ཀྱང་། དཀྱིལ་འཁོར་དུ་འཇུག་པའི་ཆོས་རྣམས་ཞུ་བའི་ཡོན་དུ་མཚལ་ཕུལ། བདག་ཉིད་རྣམ་པར་སྣང་མཛད་དུ་གྱུར། ཆོས་རྣམས་གཟུགས་བརྙན་ལྟ་བུ་སྟེ། །དག་ཅིང་གསལ་ལ་རྙོག་པ་མེད། །བཟུང་དུ་མེད་ཅིང་བརྗོད་དུ་མེད། །རྒྱུ་དང་ལས་ལས་ཡང་དག་བྱུང་། །དེ་བཞིན་དེ་ཉིད་ངེས་པར་བྱུང་། །བདེན་པ་དེ་ཡིས་དཀྱིལ་འཁོར་ནི། །གཟུགས་བརྙན་གསལ་བར་སློབ་མ་རྣམས། །ཀུན་གྱིས་དྲི་མེད་མཐོང་བར་ཤོག ལན་གསུམ། རྡོ་རྗེ་ཕག་མོས་མགྲིན་འཕྱུད་པའི། །དགའ་ཆེན་ཁྱོད་བདག་སྟོན་པ་སྟེ། སོགས་ལན་གསུམ་གྱི་གསོལ་བ་བཏབ། ཨོཾ་ཙཀྵུར་བནྡྷ་བ་ར་མ་ན་ཡ་ཧཱུཾ། གིས་མིག་དར་བཅིངས། ཨཱ་ཁཾ་བཱི་ར་ཧཱུཾ་གིས་མེ་ཏོག་བཟུང་། ལས་བུམ་གྱི་ཆུས་གཏོར་ལ། སུམྦྷ་བགེགས་བསྐྲད། དཔྲལ་བར་ཨོཾ། མགྲིན་པར་ཨཱཿ སྙིང་ག་ཧཱུཾ་གིས་སྲུང་བར་བྱ། བུ་ཁྱོད་སུ་ཡིན་ཅི་ལ་དགའ། ཞེས་དྲིས་པ་ལ། སྐལ་བཟང་བདག་བདེ་བ་ཆེན་པོ་ལའོ། །ཞེས་ལན་བཏབ། སླར་ཡང་། དེ་ཡིས་བུ་ལ་ཅི་ཞིག་བྱ། །ཞེས་དྲིས་པ་ལ། སངས་རྒྱས་མཆོག་གི་དམ་ཚིག་གོ །ཞེས་ལན་བཏབ། རང་གི་སྙིང་གར་ཟླ་བ་ལ་གནས་པའི་རྡོ་རྗེ་དཀར་པོ་རྩེ་ལྔ་པ་འོད་འཕྲོ་བ། ཀུན་རྫོབ་དང་དོན་དམ་པའི་བྱང་ཆུབ་སེམས་ཀྱི་བདག་ཉིད་དོ། །ཨོཾ་བཛྲ་ཡོ་གི་ཙིཏྟ་ཨུ་པ་ད་ཡ་མི། རྡོ་རྗེ་སྙིང་ཁར་གདད། སུ་ར་ཏེ་ས་མ་ཡ་སྟྭཾ་ཧོ་སིདྡྷི་བཛྲ་ཡ་ཐཱ་སུ་ཁཾ། དེང་ཁྱོད་དེ་བཞིན་གཤེགས་པ་ཐམས་ཅད་ཀྱི་བྱིན་གྱིས་བརླབ་པར་འགྱུར་གྱི། དེ་བཞིན་གཤེགས་པ་ཐམས་ཅད་ཀྱི་གསང་ཆེན་དམ་པ་འདི། དེ་བཞིན་གཤེགས་པ་

ཐམས་ཅད་ཀྱི་དཀྱིལ་འཁོར་དུ་མ་ཞུགས་པ་རྣམས་ཀྱི་མདུན་དུ་སྨྲ་བར་མི་བྱ་སྟེ། མ་དད་པ་རྣམས་ལ་ཡང་མ་ཡིན་ནོ། །དཀྱིལ་འཁོར་ཁང་པའམ་ཡོལ་བའི་ནང་དུ་བཙུག་པར་མོས་ལ། ཧཱུྃ་ཛཿཧཱུྃ ཞེས་བརྗོད།

དེ་དག་ནི། བླ་མ་གོང་མ་རྣམས་ཀྱི་ཕྱག་བཞེས་མན་ངག་སྙི་དང་མཐུན་པའི་ཁ་སྐོང་ཡིན་ལ་གཞུང་ན་མེད་པས་བསྟུ་ན་མེད་ཀྱང་ཆོག་པ་འགའ་ཞིག་ཡོད་དོ། །དེ་ནི་དཀྱིལ་ཆོག་འདི་ཉིད་ལས་བྱུང་བའི་འཇུག་པ་ལ་སྡོམ་ནི། སྡོམ་པ་མདོར་བསྟན་དམ་རྫས་སྦྱིན། །སྲུང་བ་དབང་པོ་སྐྱུལ་བ་དང་། །གསོལ་བ་གདབ་ཅིང་གནང་བ་ཞུ། །ཕྱག་འཚལ་སྡོམ་པ་སྦྱིན་པ་དང་། །དམ་ལ་བཞག་ཅིང་ཡེ་ཤེས་ཕབ། །ནམ་མཁའི་མདོག་འདྲི་མེ་ཏོག་ཕུལ། །མིག་དར་ཕྱེ་ལ་ལྷ་བར་བསྐུལ། །ལྷ་ངོ་བསྟན་ཞིང་དེ་ཉིད་བརྗོད། །ཅེས་བྱའོ། །དེ་ལྟར་དོན་ཚན་བཅུ་དྲུག་ལས། དང་པོ་སྡོམ་པ་མདོར་བསྟན་ནི། གོང་ནས་གོང་མའི་སྡོམ་པ་ནི། །ཐུ་ཚོད་ཀྱིས་ནི་བཟུང་བྱ་སྟེ། །གྲོལ་བའི་རྒྱུན་ནི་དེ་ལས་གཞན། །ཐབས་ནི་ཅི་ཡང་ཡོད་མ་ཡིན། ཞེས་སོ། །གཉིས་པ་དམ་རྫས་བྱིན་པ་ནི། ཨོཾ་ཧྲཱིཿ ཧ་ཧ་ཧཱུྃ་ཧཱུྃ་ཕཊ། ལན་གསུམ་སོགས་བརླ་བཞིན་དུ། བདུད་རྩི་མྱང་ཞིང་ལུས་ལ་གཏོར། གསུམ་པ་སྲུང་བ་ནི།

རང་ཉིད་འཁོར་ལོ་བདེ་མཆོག་ཞལ་གཅིག་ཕྱག་གཉིས་པའི་སྐུར་གསལ་བའི། སྙིང་གར་ཨོཾ་ཨོཾ་ཧ་དཀར་པོཿ ནས། ཉི་མའི་འོད་ཅན་ནོ། །སྤྱི་བོ་ལ་སོགས་པའི་ནས། སི་མ་ཀུ་ཁམས་རྣམས་དཔའ་བོ་དང་རྩ་རྣམས་དཔའ་མོའི་བདག་ཉིད་དུ་གྱུར། བཞི་པ་དབང་པོ་བསྐུལ་བ་ནི། མདུན་བསྐྱེད་ཀྱི་ཐུགས་ཀ་ནས་འོད་འཕྲོས། སངས་རྒྱས་བྱང་སེམས་ཐམས་ཅད་ཧེ་རུ་ཀའི་རྣམ་པར་སྤྱན་དྲངས། རང་གི་སྙིང་གར་ཐིམ་པས། མི་ཤིགས་པ་དབྱེར་ཀྱི་རྩ་ཐིག་དཔལ་ཧེ་རུ་ཀ་ཞལ་ཕྱག་ཡོངས་སུ་རྫོགས་པར་གྱུར། ཨོཾ་ཤྲཱི་ཧེ་རུ་ཀཱ་ཡ་བིད་མ་ཧེ་བི་དྷཱ་རཱ་ཛཱ་ཡ། ཧྲཱི་མ་ཧེ་སྭཱ་ཧཱ། ཞེས་ལན་ལྔའམ་བདུན་ནོ། །ལྔ་པ་གསོལ་གདབ་པ་ནི། གང་གི་དྲིན་གྱི་བདེ་ཆེན་ཉིད། །སྐད་

ཅིག་ཉིད་ལ་འཆར་བ་གང་། །བླ་མ་རིན་ཆེན་ལྷ་བུའི་སྐུ། །རྡོ་རྗེ་ཅན་ཞབས་པད་ལ་འདུད། །སངས་རྒྱས་ཀུན་གྱི་རང་བཞིན་སྐུ། །སློབ་དཔོན་ལ་ནི་བདག་སྐྱབས་མཆི། །དཔའ་བོ་རྣལ་འབྱོར་མ་འཁོར་ལོ། །རྣལ་འབྱོར་གནས་ལ་བདག་ཕྱག་འཚལ། །དོན་དམ་སྦྱ་བའི་སེངྒེ་རྣལ་འབྱོར་ཞེས་བྱ་བ། །ཉོན་མོངས་གཅོད་པའི་དོན་ལ་ཤིན་ཏུ་མཁས་གྱུར་པ། །སྲིད་པའི་ཉེས་བརྒྱ་སྐྱེད་རྩ་ཉོན་མོངས་ཆོམ་མཛོད་ལ། །རྣལ་འབྱོར་དོན་དམ་རྒྱལ་པོ་དེ་ཉིད་གྲུབ་པར་མཛོད། ཅེས་ལན་གསུམ། དྲུག་པ་གནང་བ་ཞུ་བ་ནི། དེ་བཞིན་གཤེགས་པ་ཀུན་གྱི་གནས། །ཧེ་རུ་ཀ་དཔལ་གྲོང་ཁྱེར་མཆོག །སྙིང་པོའི་དཀྱིལ་འཁོར་འདི་རུ་ནི། །བདག་གི་སློབ་མ་གཞུག་པར་བགྱི། ལན་གསུམ། བདུན་པ་ཕྱག་འཚལ་བ་ནི། གནས་གསུམ་དུ་ཐལ་མོ་སྦྱོར་བཞིན་པས། ཨོཾ་ན་མ་ཧེ་ཧཱུྃ། ན་མ་མེ་ཧཱུྃ། ན་མོ་ན་མཿཧཱུྃ་སྭཱ་ཧཱ། ཞེས་ལན་གསུམ་མོ། །དཀྱིལ་འཁོར་གྱི་ཤར་སྒོ་ནས་ལུས་ཐམས་ཅད་ཀྱིས་ཕྱག་བཙལ་བར་མོས། ཨོཾ་སརྦ་བཱི་ར་ཡོ་གི་ནཱི་པཱུ་ཛ་ཨུ་པསྠཱ་ན་ཨཱཏྨཱ་ནཾ་ནིརྱཱ་ཏ་ཡཱ་མི། སརྦ་ཏ་ཐཱ་ག་ཏ་བཱི་ར་ཡོ་གི་ནཱི་ཨཱཏྨ་ཊཱ་ཀཱི་ནཱི་ཨ་དྷི་ཏིཥྛ་སྭཱ་མཾ། བྱང་སྒོ་ནས་ཐལ་མོ་སྙིང་གའི་གཡོན་ཕྱོགས་སུ་སྦྱར་ཏེ། ཨོཾ་སརྦ་བཱི་ར་ཡོ་གི་ནཱི་པཱུ་ཛ་ཨ་བྷི་ཥེ་ཀ་ཡ། ཨཱཏྨཱ་ནཾ་ནིརྱཱ་ཏ་ཡཱ་མི་སརྦ་ཐཱ་ག་ཏ་བཱི་ར་ཡོ་ག་ནཱི་ཨཱཏྨ་ལ་མཱ་ཡེ་ཨ་བྷི་ཥིཉྩནྟུ་མཾ། ནུབ་སྒོ་ནས་ཐལ་མོ་དཔྲལ་བར་བཞག་སྟེ། ཨོཾ་སརྦ་བཱི་ར་ཡོ་གི་པཱུ་ཛ་པྲ་བརྟ་ན་ཡ་ཨཱཏྨཱ་ནཾ་ནིརྱཱ་ཏ་ཡ་མི་སརྦ་ཏ་ཐཱ་ག་ཏ་བཱི་ར་ཡོ་གི་ནཱི་ཨཱཏྨ་ཁཊྭཱ་རོ་ཏཱ་ཧྣཱ་པྲ་བརྟ་ཡ་མི། ལྷོ་སྒོ་ནས་ཐལ་མོ་མགོ་བོར་བཞག་སྟེ། ཨོཾ་སརྦ་བཱི་ར་ཡོ་གི་ནི་པཱུ་ཛ་ཀརྨ་ཎཾ་ཨཱཏྨ་ནཾ་ནིརྱཱ་ཏ་ཡ་མི། སརྦ་ཏ་ཐཱ་ག་ཏ་བཱི་ར་ཡོ་གི་ནཱི་ཨཱཏྨ་རུ་པི་ཎི་ཀརྨ་ཀུ་རུ་མཾ། ཞེས་སོ། །བརྒྱད་པ་སྡོམ་པ་སྦྱིན་པ་ལ། སྔགས་བཟུང་གཉིས་ལས། སྔགས་པ་ནི། སངས་རྒྱས་ཆོས་དང་དགེ་འདུན་ཏེ། །དཀོན་མཆོག་གསུམ་ལ་སྐྱབས་སུ་སོང་། །འདི་ནི་སངས་

རྒྱས་རིགས་ཡིད་འོང་། །སྡོམ་པ་བརྟན་པོར་གྱུར་པའོ། །རྡོ་རྗེ་དྲིལ་བུ་ཕྱག་རྒྱ་ནི། །བློ་ཆེན་ཁྱོད་ཀྱིས་བཟུང་བར་བྱ། །བྱང་ཆུབ་སེམས་གང་དེ་རྡོ་རྗེ། །ཤེས་རབ་དྲིལ་བུ་ཞེས་བསྒྲགས་སོ། །སློབ་དཔོན་ཁྱོད་ཀྱིས་བཟུང་བར་བྱ། །བླ་མ་སངས་རྒྱས་ཀུན་དང་མཉམ། །འདི་ནི་རྡོ་རྗེ་རིགས་དག་པའི། །དམ་ཚིག་སྡོམ་པ་ཡིན་པར་བཤད། །རིན་ཆེན་རིགས་ལ་རྟག་ཏུ་ནི། །ཉིན་རེ་བཞིན་ཡང་དུས་དྲུག་ཏུ། །ཆོས་དང་ཟང་ཟིང་མི་འཇིགས་བྱམས། །སྦྱིན་པ་རྣམ་བཞི་རྟག་ཏུ་སྦྱིན། །ཕྱི་དང་གསང་བ་ཐེག་པ་གསུམ། །དམ་པའི་ཆོས་ནི་མ་ལུས་བཟུང་། །འདི་ནི་པདྨའི་རིགས་དག་པའི། །དམ་ཚིག་ཡིད་དུ་འོང་བའོ། །ལས་ཀྱི་རིགས་མཆོག་ཆེན་པོ་ལ། །སྡོམ་པ་ཐམས་ཅད་ལྡན་པ་ནི། །ཡང་དག་ཉིད་དུ་བཟུང་བར་བགྱི། །མཆོད་པའི་ལས་ཀྱང་ཅི་ནུས་བགྱི། ཞེས་སོ། །གཉིས་པ་སྡོམ་པ་བཟུང་བ་ནི། དཀོན་མཆོག་གསུམ་ལ་བདག་སྐྱབས་མཆི། སོགས་ལན་གསུམ་གྱི་ཐུན་མོང་གི་སྡོམ་པ་བཟུང་། སྲས་བཅས་སངས་རྒྱས་ཐམས་ཅད་དང་། །དཔའ་བོ་རྣལ་འབྱོར་མ་རྣམས་ཀུན། །ཐམས་ཅད་བདག་ལ་དགོངས་སུ་གསོལ། །བདག་མིང་འདི་ཞེས་བགྱི་བ་ཡིས། །དུས་འདི་ནས་ནི་བཟུང་ནས་སུ། །ཇི་སྲིད་བྱང་ཆུབ་སྙིང་པོའི་བར། །ཇི་ལྟར་དུས་གསུམ་མགོན་པོ་རྣམས། །བྱང་ཆུབ་ཏུ་ནི་ངེས་མཛད་པའི། །བྱང་ཆུབ་སེམས་ནི་བླ་ན་མེད། །དམ་པ་བདག་གིས་བསྐྱེད་པར་བགྱི། །ཚུལ་ཁྲིམས་ཀྱི་ནི་བསླབ་པ་དང་། །དགེ་བས་ཆོས་ནི་སྡུད་པ་དང་། །སེམས་ཅན་དོན་བྱེད་ཚུལ་ཁྲིམས་གསུམ། །སོ་སོར་བརྟན་པོར་བཟུང་བར་བགྱི། །སངས་རྒྱས་ཆོས་དང་དགེ་འདུན་ཏེ། །བླ་ན་མེད་པའི་དཀོན་མཆོག་གསུམ། །སངས་རྒྱས་རྣལ་འབྱོར་ལས་སྐྱེས་པའི། །སྡོམ་པ་དེང་ནས་བརྟན་པོར་བཟུང་། །རྡོ་རྗེ་

རིགས་མཆོག་ཆེན་པོ་ལ། །རྡོ་རྗེ་དྲིལ་བུ་ཕྱག་རྒྱ་ཡང་། །ཡང་དག་ཉིད་དུ་བཟུང་བར་བགྱི། །སློབ་དཔོན་དག་ཀྱང་བཟུང་བར་བགྱི། །རིན་ཆེན་རིགས་མཆོག་ཆེན་པོ་ཡི། །དམ་ཚིག་ཡིད་དུ་འོང་བ་ལ། །ཉིན་རེ་བཞིན་ཡང་དུས་དྲུག་ཏུ། །སྦྱིན་པ་རྣམ་བཞི་རྟག་ཏུ་སྦྱིན། །བྱང་ཆུབ་ཆེན་པོ་ལས་བྱུང་བའི། །པདྨའི་རིགས་ཆེན་དག་པ་ལ། །ཕྱི་དང་གསང་བ་ཐེག་པ་གསུམ། །དམ་པའི་ཆོས་ནི་མ་ལུས་བཟུང་། ། ལས་ཀྱི་རིགས་མཆོག་ཆེན་པོ་ལ། །སྡོམ་པ་ཐམས་ཅད་ལྡན་པ་ནི། །ཡང་དག་ཉིད་དུ་བཟུང་བར་བགྱི། །མཆོད་པའི་ལས་ཀྱང་ནི་ནུས་བགྱི། །བྱང་ཆུབ་སེམས་ནི་བླ་མེད་པ། །དམ་པ་དག་གིས་བསྐྱེད་བགྱིས་ནས། །སེམས་ཅན་ཀུན་གྱི་དོན་གྱི་ཕྱིར། །བདག་གིས་སྡོམ་པ་མ་ལུས་བཟུང་། །མ་བརྒལ་བ་རྣམས་བསྒྲལ་བར་བགྱི། །མ་གྲོལ་བ་རྣམས་བདག་གིས་བགྲོལ། །དབུགས་མ་འབྱིན་པ་དབུགས་དབྱུང་ཞིང་། །སེམས་ཅན་མྱ་ངན་འདས་ལ་འགོད། ཅེས་པ་ལན་གསུམ་གྱིས་རིགས་ལྔའི་སྡོམ་པ་བཟུང་། སངས་རྒྱས་ཆོས་དང་དགེ་འདུན་ལ། ཞེས་པ་ནས། ཉེ་ཤུ་རྩ་གཉིས་ལེགས་པར་བཟུང་གིས་བར་ལན་གསུམ་གྱིས་ཐུན་མོང་མ་ཡིན་པའི་སྡོམ་པ་བཟུང་ངོ་། །དགུ་པ་དམ་ལ་བཞག་པ་ནི། དེང་ཁྱོད་དཔའ་བོ་དང་རྣལ་འབྱོར་མ་ཐམས་ཅད་ཀྱི་རིགས་སུ་ཞུགས་ཀྱི། ངས་ཁྱོད་ལ་དཔལ་ཧེ་རུ་ཀའི་ཡེ་ཤེས་བསྐྱེད་པར་བྱ་སྟེ། ཡེ་ཤེས་གང་གིས་ཁྱོད་དེ་བཞིན་གཤེགས་པ་ཐམས་ཅད་དང་། དཔའ་བོ་དང་རྣལ་འབྱོར་མ་ཐམས་ཅད་ཀྱི་དངོས་གྲུབ་ཀྱང་ཐོབ་པར་འགྱུར་ན་དངོས་གྲུབ་གཞན་ལྟ་ཅི་སྨོས། །ཁྱོད་ཀྱི་དཀྱིལ་འཁོར་མ་མཐོང་བ་རྣམས་ཀྱི་མདུན་དུ་སྨྲ་བར་མི་བྱ་སྟེ། དམ་ཚིག་ཉམས་པར་འགྱུར་ཏ་རེ། ཞེས་ཕན་ཡོན་གྱི་སྒོ་ནས་དམ་ལ་བཞག་ལ། རྡོ་རྗེ་སྙིང་གར་རེག་སྟེ། ཧེ་རུ་ཀ་དཔལ་དེང་ཁྱོད་ཀྱི། །སྙིང་ལ་ཡང་དག་ཞུགས་པར་གྱུར། གལ་ཏེ་ཚུལ་འདི་

སླུས་གྱུར་ན། །དེ་མ་ཐག་ཏུ་དྲལ་ཏེ་གཤེགས། ཐོད་པ་ནས་བདུད་རྩིའི་རྒྱུ་བཏུངས་ཏེ། འདི་ནི་ཁྱོད་ཀྱི་དམྱལ་བའི་རྒྱུ། །དམ་ཚིག་འདས་ན་སྲེག་པར་བྱེད། །དམ་ཚིག་བསྲུང་ན་དངོས་གྲུབ་ནི། །རྡོ་རྗེ་བདུད་རྩིའི་རྒྱུ་འདིས་ཐོབ། །ཨོཾ་བཛྲ་ཨ་མྲི་ཏ་ཨུ་ད་ཀ་ཧཿཧཿཧཿཧཱུྃ། ཞེས་དམ་ཚིག་སྲུང་བའི་ཕན་ཡོན་དང་། མ་སྲུངས་པའི་ཉེས་དམིགས་ཀྱི་སྒོ་ནས་དམ་ལ་བཞག དེང་ནས་རྣམས་ཏེ་བུ་ཁྱོད་ཀྱི་དཔལ་ཧེ་རུ་ཀ་ང་ཡིན་གྱི། གང་ངས་འདི་བྱོས་ཤིག་ཅེས་བསྒོ་བ་དེ་བྱ་དགོས་སོ། །ཁྱོད་ཀྱིས་ང་ལ་བརྙས་པར་ཡང་མ་བྱེད་ཅིག །ཁྱོད་མི་བདེ་བ་མ་སྤྱང་པར་དུས་བྱས་ནས་དམྱལ་བར་ལྟུང་བར་གྱུར་ཏ་རེ། ཞེས་སློབ་དཔོན་གྱིས་བཀའ་ཉན་པའི་སྒོ་ནས་དམ་ལ་བཞག་གོ

བཅུ་པ་ཡེ་ཤེས་དབབ་པ་ནི། དབང་པོ་དང་རྣལ་འབྱོར་མ་ཐམས་ཅད་ཀྱིས་བྱིན་གྱིས་རློབས་ཤིག །དཔལ་ཧེ་རུ་ཀ་བདག་ལ་དབབ་པར་མཛད་དུ་གསོལ། ཡན་གསུམ། རང་ཉིད་ཧེ་རུ་ཀ་ཕྱག་གཉིས་པ་ཞབས་གཡས་བརྐྱང་གི་སྟབས་ཀྱིས་བཞུགས་པར་གྱུར། སྙིང་ག་ཆོས་ཀྱི་འཁོར་ལོ་རྩ་འདབ་བརྒྱད་པའི་ལྟེ་བ་ལ། རྩ་ཨ་ཝ་དྷཱུ་ཏཱི་ཆུ་ཤིང་གི་མེ་ཏོག་ལྟ་བུའི་ནང་ན། དབྱིད་དང་ཐིག་ལེ་ཁ་སྦྱོར་བར་གནས་པ་ནི། དཔལ་ཧེ་རུ་ཀ་འཁོར་ལོ་བདེ་མཆོག་ཞལ་བཞི་ཕྱག་བཅུ་གཉིས་པ། ཡུམ་རྡོ་རྗེ་ཕག་མོས་འཁྲུད་པ། བདེ་བ་ཆེན་པོ་འབར་བའི་འོད་ཟེར་དུ་མ་འཕྲོ་བ། ཕྱོགས་བཞི་མཾ་ཧཾ་བཾ་ལཾ་ཡུམ་བཞི། མཚམས་བཞིར་ཨོཾ་ཡིག་བཞི་ཐོད་པ་བཞིའི་ངོ་བོ། སྤྱི་བོ་ལ་སོགས་པའི་གནས་རྣམས་སུ། པུ་ཛ་ཨོ་ཨ་གོ་ར་དེ་མ། ཀཱ་ཨོ་ཏྲི་ཀོ་ལ་ཀ་ཧི། པྲེ་གྲི་སོ་སུ་ན་སི་མ་ཀུ་རྣམས་དཔའ་བོ་ཉེར་བཞི་ཡུམ་དང་བཅས་པའི་ངོ་བོ། བུ་ག་བརྒྱད་ལ་ཧཱུྃ་རིང་པོ་བརྒྱད་སྒོ་མཚམས་མ་བརྒྱད་ཀྱི་ངོ་བོ། མདུན་བསྐྱེད་ཀྱི་ཐུགས་ཀ་ནས་འོད་ཟེར་འཕྲོས། རང་བཞིན་གྱི་གནས་ནས་སངས་རྒྱས

དང་བྱང་ཆུབ་སེམས་དཔའ་དཔའ་བོ་དང་རྣལ་འབྱོར་མ་ཐམས་ཅད་དཔལ་ཧེ་རུ་ཀ་རིག་མའི་ཚོགས་དང་བཅས་པ་དང་། འཁོར་ལོ་གསུམ་གྱི་དཔའ་བོ་དང་རྣལ་འབྱོར་མའི་རྣམ་པར་སྤྲུན་དྲངས་ཏེ། ལུས་ཀྱི་སྟོད་ཀྱི་ཆ་ལ་ཐུགས་ཀྱི་འཁོར་ལོ་པ་རྣམས་ནག་པོའི་རྣམ་པས་ཐིམ། བར་གྱི་ཆ་ལ་གསུང་གི་འཁོར་ལོ་པ་རྣམས་དམར་པོའི་རྣམ་པས་ཐིམ། སྨད་ཀྱི་ཆ་ལ་སྐུའི་འཁོར་ལོ་པ་རྣམས་དཀར་པོའི་རྣམ་པས་འཇུག་ཅིང་། གཙོ་བོ་རིགས་མར་བཅས་པ་དང་། དེ་མ་ཡིན་པའི་དཔའ་བོ་དང་རྣལ་འབྱོར་མ་དཔག་ཏུ་མེད་པ་ཡང་བ་སྤྱིའི་བུ་ག་ནས་ཞུགས་ཤིང་སྙིང་གར་ཐིམ་པའི་རྐྱེན་གྱིས། སྙིང་གའི་དཔའ་བོ་ཡབ་ཡུམ་སྙོམས་པར་ཞུགས་པའི་སྦྱོར་མཚམས་ནས་བྱང་ཆུབ་ཀྱི་སེམས་ཀྱི་འོད་ཟེར་འཕྲོས་པས། ལུས་ཐམས་ཅད་བདེ་བ་ཆེན་པོས་གང་། དཀྱིལ་འཁོར་གྱི་ལྷ་ཚོགས་རྣམས་ལས་ལྷ་ཚོགས་དཔག་ཏུ་མེད་པ་ཆར་བབས་པ་བཞིན་དུ་བྱུང་སྟེ་སྙིང་གར་ཐིམ། ཨོཾ་ཏིཥྛ་མཧཱ་ཀྲོ་དྷ་ཨཱ་བེ་ཤ་ཡ་ཧཱུྃ། ཨོཾ་ཤྲཱི་ཧེ་རུ་ཀཱ་ཡ་བིད་མ་ཧེ་བིདྱ་རཱ་ཛཱ་ཡ་ཧྨཱི་མ་ཧེ་སྭཱཧཱ། ཞེས་པ་དང་། གཙོ་བོ་ཡབ་ཡུམ་གྱི་ཐུགས་ཀར་བཟླ་བཞིན་དུ། རོལ་མོ་སྣ་ཚོགས་པའི་སྒྲ་དང་རྫས་ཀྱི་བདུག་སྤོས་དང་བཅས་པས་དབབ་བོ། ཏིཥྛ་བཛྲ། སྤྱི་བོར་རྡོ་རྗེ་རྒྱ་གྲམ་དུ་བཞག བཅུ་གཅིག་པ་ནམ་མཁའི་ཁ་དོག་བྲི་བ་ནི་བདག་འཇུག་གི་སྐབས་འདིར་མི་དགོས་སོ། །བཅུ་གཉིས་པ་མེ་ཏོག་འབུལ་སྦྱིན་ནི། ཨོཾ་པྲ་ཏཱིཙྪ་བཛྲ་ཧོཿ ཞེས་གཙོ་བོ་འམ་རིགས་མཐུན་པའི་ལྷ་ལ་མེ་ཏོག་ཕུལ། སྐབས་འདིར། པྲ་ཏཱི་གྲིཧྞ། སོགས་ཀྱིས་མེ་ཏོག་སྤྱི་བོར་བཅིང་བ། འདི་ནི་དཀྱིལ་ཆོག་སྤྱི་དང་མཐུན་པའི་ཁ་སྐོང་སྟེ་འདིར་མེད་ཀྱང་ཆོག་གོ །བཅུ་གསུམ་པ་མིག་དར་དབྱེ་བ་ནི། ཧེ་རུ་ཀ་དཔལ་དེང་ཁྱོད་ཀྱི། །མིག་འབྱེད་པར་ནི་བརྩོན་པར་མཛོད། །ཕྱེ་བས་ཐམས་ཅད་མཐོང་གྱུར་པ། །རྡོ་རྗེ་མིག་ནི་བླ་ན་མེད། །ཨོཾ་བཛྲ་ནེ་ཏྲ་པ་ཏ་ལཾ་ཧྲཱིཿ བཅུ་བཞི་པ་ལྷ་བར་བསྐྱལ་བ་ནི།

དཀྱིལ་འཁོར་བཟང་པོ་འདི་ལ་ལྟོས། །ད་ནི་དང་བ་རབ་ཏུ་བསྐྱེད། །ཁྱེད་ནི་རྣལ་
འབྱོར་མ་རིགས་སྐྱེས། །སྔགས་དང་ཕྱག་རྒྱས་བྱིན་གྱིས་བརླབས། །འགྲོ་བ་ཕུན་
སུམ་ཚོགས་ཀུན་དང་། །དངོས་གྲུབ་ཀུན་ཁྱོད་མངོན་དུ་འགྱུར། །དམ་ཚིག་ཐམས་
ཅད་བསྲུང་བ་དང་། །སྔགས་རྣམས་ལ་ཡང་བརྩོན་པར་གྱིས། ཞེས་སློབ་བསྐྱེད། བཅོ་
ལྔ་པ་ལྷ་ངོ་བསྟན་པ་ནི། རྟེན་དང་བརྟེན་པར་བཅས་པའི་དཀྱིལ་འཁོར་པ་ཐམས་ཅད་
མངོན་སུམ་བཞིན་དུ་གསལ་བར་གྱུར། ཞེས་བརྗོད་ཅིང་ཡིད་ཀྱི་དཀྱིལ་འཁོར་གསལ་
གདབ་བོ། །བཅུ་དྲུག་པ་དེ་ཁོ་ན་ཉིད་བརྗོད་པ་ནི། གཞལ་མེད་ཁང་ནི་བྱང་ཆུབ་ཀྱི་ཕྱོགས་
ཀྱི་ཆོས་སུམ་ཅུ་རྩ་བདུན་ཡིན་ལ། ལྷ་སུམ་ཅུ་རྩ་བདུན་ཡང་དེ་རྣམས་རྣམ་པར་
དག་པའོ། །སྣ་ཚོགས་པདྨའི་ལྟེ་བར་བཞུགས། །གཉིས་མེད་གཉིས་མེད་པང་ན་
གནས། །བརྟན་གཡོ་ཀུན་གྱི་བདག་ཉིད་ཅན། །སྤྱོད་དང་གྲོལ་བ་རབ་རྩོལ་བ། །
ཀུན་མཁྱེན་ཀུན་མཛད་གཙོ་བོ་སྟེ། །དཔའ་བོ་ཆེ་ལ་བུ་ཁྱོད་ལྟོས། །མཁའ་འགྲོ་
མ་ལ་སོགས་པའི་ཚོགས། །གྲུབ་པའི་རྣལ་འབྱོར་མ་ལྔ་པོ། །ཐོད་པའི་དྲུམ་བུ་ལ་
སོགས་ཀུན། །འཁོར་ལོ་མཁའ་ལ་སྤྱོད་པས་བསྐོར། །རབ་གཏུམ་ལ་སོགས་ཡང་
དག་འབྱུང་། །གཉིས་པོ་ཐུགས་ཀྱི་སྤྲུལ་པ་ཡིན། །སྨུ་གུ་ཅན་ལ་སོགས་པ་
ཀུན། །རྣལ་འབྱོར་མ་བརྒྱད་གཉིས་སུ་མེད། །གསུང་གི་རྣམ་དག་ངོ་བོ་ཡིས། །མི་
ཡི་འཇིག་རྟེན་དག་ཏུ་ཁྱབ། །སྟོབས་པོ་ཆེ་སོགས་པད་གནས་པ། །གྲུབ་པ་ས་
འོག་གནས་པ་ཡིན། །སྐུ་ཡི་སྤྲུལ་པར་བཤད་པ་སྟེ། །ཆགས་པ་ཀུན་གྱིས་རྗེས་སུ་
ཆགས། །ཧེ་རུ་ཀ་དཔལ་སོགས་འཁོར་ལོ། །གཡོན་ནས་འབྱུང་ཅིང་ནུ་མ་
འཛིན། །སྐུ་གསུམ་ཞེས་བྱས་སྤྲུལ་པ་སྟེ། །མཆོག་དང་འབྲིང་དང་ཐ་མའོ། །ཁ་ལ་
སོགས་པ་བརྒྱད་པོ་ཡི། །གཟུགས་ནི་རྒྱུ་ཡིས་ཡང་དག་བསྟན། །ཁྲོ་བོ་རྣམ་རྒྱལ་

ལ་སོགས་བརྒྱད། །བྱང་ཆུབ་སུམ་ཅུ་བདུན་དུ་སྤྲུལ། །མཁའ་ལ་སྤྱོད་དང་ས་ལ་སྤྱོད། །ས་འོག་དག་གི་མ་མོ་དང་། །བཞི་པོ་མཆོད་པ་བཞི་ཡིན་ཏེ། །ལྷ་རྣམས་དེ་ཉིད་མཚོན་པ་ཡིན། ཞེས་བརྗོད་དོ། །གཉིས་པ་དབང་གི་ངོས་བཞི་ལ། བུམ་དབང་། གསང་དབང་། ཤེས་རབ་ཡེ་ཤེས། དབང་བཞི་པ་སྟེ་བཞི་ལས། དང་པོ་ལ་རང་ལུགས་གཞུང་དོན་གཙང་མ་ཞིབ་མོར་བསྟན་པ་དང་། རྣམ་གྲངས་སུ་བསྟན་པ་རྒྱ་བོད་ཀྱི་བླ་མ་འགའ་ཞིག་འདོད་པའི་མན་ངག་གིས་ཁ་འགེངས་ཚུལ་གཉིས་ལས། དང་པོ་དབང་གི་སྔོན་འགྲོ་དང་། དབང་དངོས་གཞི་དང་། མཐའ་བརྟེན་ཏེ་གསུམ་ལས། དང་པོ་ནི། ཐོག་མར་སློབ་དཔོན་གྱི་དབང་ཞེས་ཀྱང་བྱ་བ་བུམ་དབང་གི་དོན་དུ་མཎྜལ་ཕུལ་ནས། ཧེ་རུ་ཀ་དཔལ་དབང་བསྐུར་བ། །འགྲོ་བ་སྐྱོབ་པའི་གཟི་བརྗིད་ཅན། །ཇི་ལྟར་ཡོན་ཏན་འབྱུང་གནས་རྒྱལ། །དེ་བཞིན་བདག་ལ་དེང་སྩོལ་ཞིག །དཔའ་བོ་ཆེན་པོ་མི་ལྡོག་པའི། །དབང་བསྐུར་བ་ནི་བདག་ལ་སྩོལ། །སེམས་ཅན་ཀུན་གྱི་དོན་བགྱིད་ཕྱིར། །བདག་ནི་རྟག་ཏུ་སློབ་དཔོན་གྱུར། ཞེས་ལན་གསུམ་གྱིས་གསོལ་བ་གདབ། དཀྱིལ་འཁོར་གྱི་གཙོ་བོའི་སྐུ་ལ་ལུས་དཀྱིལ་གྱི་ལྷ་ཚོགས་ཡོངས་རྫོགས་གསལ་བར་གྱུར། གཞུང་ལས། ཧེ་རུ་ཀ་དཔལ་བདག་ཉིད་སེམས། དཀྱིལ་འཁོར་ལུས་ནང་ཆུད་བྱས་ལ། །པདྨ་འདབ་བརྒྱད་སྟེང་དུ་ནི། །ཞེས་སོགས་ཀྱི་དོན་ནོ། །

རང་ཉིད་དབང་སྟེགས་ཀྱི་སྟེང་དུ་ཧེ་རུ་ཀ་ཕྱག་གཉིས་པའི་སྐུར་གསལ་བའི་སྟེང་དུ་གདུགས་དཀར་པོ་གསེར་གྱི་ཡུ་བ་ཅན། གཡས་སུ་རྒྱལ་མཚན་གཡོན་དུ་བ་དན། མཐའ་བསྐོར་དུ་མཆོད་པའི་སྤྲིན་གྱི་ཕུང་པོ་བསམ་གྱིས་མི་ཁྱབ་པས་ཡོངས་སུ་བསྐོར་བ་གྱུར། གཙོ་བོའི་ཐུགས་ཀ་ནས་འོད་ཟེར་འཕྲོས། དབང་གི་ལྷ་དྲུག་ཅུ་རྩ་གཉིས་ཀྱི་དཀྱིལ་འཁོར་སྤྱན་དྲངས་ཕེཾ། པུཥྤེ་སོགས་ཀྱིས་མཆོད། རྡོ་རྗེ་ཅན་གྱི་སངས་རྒྱས་ལ། །འགྲོ་བ་སྐྱོབ་པའི་ཆེད་དུ་དབང་། །ཡོན་

ཏན་འབྱུང་གནས་ཇི་ལྟར་སྩལ། །དེ་བཞིན་འདི་ལ་གནང་བར་མཛོད། ཅེས་ལན་
གསུམ་གྱིས་གསོལ་བ་བཏབ། དཀྱིལ་འཁོར་གྱི་ལྷ་ཚོགས་རྣམས་དང་། དབང་གི་ལྷ་
རྣམས་ཀྱི་ཐུགས་ཀ་ནས། སྔོ་མཚམས་མ་བརྒྱུད་ལ་སོགས་པ་ཁྲོ་བོ་དང་ཁྲོ་མོ་
དཔག་ཏུ་མེད་པ་སྤྲོས་ནས། བགེགས་བསྐྲད་ཅིང་མི་ཤེས་པ་སྦྱངས་པར་གྱུར།
ཡབ་ཀྱི་སྙིང་པོ་དང་། སུམྦྷ་བཟླས་ཤིང་རོལ་མོའི་སྒྲ་སྒྲགས། དབང་རྫས་དང་གང་ཟག་ལ་ཕྱུང་
དཀར་རྟེག་ཅིང་ལས་བུམ་གྱི་ཆུས་བསངས། སྤྲོས་ཀྱི་བདུགས་ཏེ་བྱུར་བསལ་བའོ། །སྐབས་འདིར་
གཞུང་ལས། ཡང་ན་ནུས་པ་མེད་གྱུར་ན། །ཞེས་སོགས་ཀྱི་དོན་ནི། ཏིང་ངེ་འཛིན་གྱི་དཀྱིལ་འཁོར་
དངོས་སུ་སྤྲུལ་ནུས་པའམ་ཚོགས་ཀྱི་དཀྱིལ་དང་ཡོ་བྱད་མཐའ་དག་ཚང་ཞིང་བཤམས་ཡོད་ན་དབང་
ལྷ་སྤྱན་འདྲེན་མི་དགོས་ཏེ། རྡུལ་ཚོན་ལ་སོགས་པའི་གནས་སུ་སྤྲུལ་པའི་དཀྱིལ་འཁོར་རམ་ཚོགས
ཀྱི་དཀྱིལ་འཁོར་གྱི་ལྷ་རྣམས་ཉིད་ཀྱིས་བྱུར་བསལ། ཤེས་བརྗོད། དབང་བསྐུར་རྣམས་བྱེད་པར་
འགྱུར་བའི་ཕྱིར་རོ། །དེ་ལྟར་མི་ནུས་པའམ་ཡོ་བྱད་མེད་པར་མོས་སྒོམ་ཙམ་གྱི་བྱེད་པ་ལ་ནི་དབང་ལྷ་
སྤྱན་འདྲེན་པ་ཡང་དགོས་ཤིང་། །དམིགས་པའི་རྩོལ་བ་ལ་འབད་པར་བྱའོ། །ཞེས་པའི་དོན་ཡིན་
ནོ། །དེ་ལྟར་ན་དཀྱིལ་འཁོར་པ་རྣམས་དང་། དབང་གི་ལྷའི་གཙོ་བོས་དབང་
བསྐུར་བའི་དགོངས་པ་མཛད། རྡོ་རྗེ་ཕག་མོ་དང་ཡུམ་བཞིས་རྡོ་རྗེའི་གླུ་བླངས།
དཔའ་བོ་དང་དཔའ་མོ་རྣམས་ཀྱིས་མཆོད་པ་ཕུལ། ནམ་མཁའི་དབྱིངས་གང་
བའི་སངས་རྒྱས་བྱང་ཆུབ་སེམས་དཔའ་རྣམས་ཀྱིས་རོལ་མོའི་སྒྲ་སྒྲགས། མེ་ཏོག
གི་ཆར་ཕབ་སྟེ་ཤིས་པ་བརྗོད་པར་གྱུར། ཅུང་ཟད་སྤྲོས་པ་ལ་དགའ་ན་བྲམ་ཟེ་རིན་ཆེན་རྡོ་
རྗེས་མཛད་པས་དཀྱིལ་འཁོར་གྱི་བཀྲ་ཤིས་བརྗོད། བསྡུ་ན་དེ་མ་བྱས་ཀྱང་ཆོག་ཅིང་དེའི་ཤོ་ལོ་ཀ
དང་པོ་ཙམ་བརྗོད་ཀྱང་རུང་ངོ་། །མཐར་ཨོཾ་ཕུན་སུམ་ཚོགས་པ་མངའ་བ་གསེར་གྱི༔ ཞེས
སོགས་ཀྱི་དཀོན་མཆོག་གསུམ་གྱི་བཀྲ་ཤིས་དང་། ཉིན་མོ་བདེ་ལེགས་སོགས་བརྗོད

ཅིང་། ཡབ་ཀྱི་སྙིང་པོ་མང་དུ་བཟླས་ལ་མེ་ཏོག་གཏོར། རོལ་ཆེན་བྲ་སྟེ་ཤིས་པ་བརྗོད་པའོ། །མེ་ཏོག་འཕྲེང་བའི་དབང་བསྐུར་བ་ནི་གཞུང་གི་འགྱུར་དང་དཔེ་ཞལ་ཆེར་ལས། ལྷ་ཡི་རིགས་ཀྱི་མཚན་མ་ཡི། །མེ་ཏོག་ཇི་བཞིན་གཏོར་བར་བྱ། །ཞེས་འབྱུང་ཞིང་རིམ་པ་གསལ་བ་དང་ནས་གླིང་མ་སོགས་ཚོག་སྒྲོས་འདི་དང་མཐུན་རུང་འགའ་ཞིག་ལས་ཀྱང་བཤད་པས་ན། སྐབས་འདིར་མེ་ཏོག་འབུལ་བ་ངེས་པར་དགོས་པས། འདིའི་འགྱུར་འགའ་ཞིག་ལས་ཚིག་དེ་མེད་པ་ནི་མ་དག་པར་སྣང་ལ། འདི་དག་གིས་སྔགས་དབང་བསྟན་པར་འདོད་པ་ནི་མི་ལེགས་སོ། །དེ་ཡང་མེ་ཏོག་གང་ལ་ཕོག་པའི་རིགས་ཀྱི་ལྷ་ངེས་པ་ཅན་ཡོད་ན། དེར་བསྐྱེད་དགོས་པ་ཡིན་ཀྱང་། དེ་བཞིན་མེད་ན་རིགས་ཐམས་ཅད་ཀྱང་ཁྱབ་བདག་ཡིན་པའི་ཕྱིར། གཙོ་བོ་ཉིད་དུ་སྒོམ་པས་ཚོག་སྟེ། དེས་ན། སྭཱ་ ཧཱ་ ལྷས་སྦྱངས། སྟོང་པའི་ངང་ལས་བདག་ཉིད་དཔལ་ཧེ་རུ་ཀ་ཕྱག་གཉིས་པའི་སྐུར་གྱུར། ཨོཾ་པྲ་ཏཱིཙྪ་བཛྲ་ཧོཿ ཞེས་མེ་ཏོག་ཕུལ། དཀྱིལ་འཁོར་གྱི་ལྷ་ལ་ཕུལ་བའི་མེ་ཏོག་དེ་ཉིད་ལ། གཙོ་བོ་ཡབ་ཡུམ་གྱི་སྙིང་པོ་ལན་བདུན་སོགས་མང་དུ་བཟླས་ནས། དབང་ བསྐུར་ རྡོ་ རྗེ་ ཆེན་ པོ་ ནི། །ཁམས་ གསུམ་ ཀུན་ གྱིས་ ཕྱག་ བྱས་ པ། །སངས་ རྒྱས་ ཀུན་ གྱི་ གསང་ གསུམ་ གྱི། །གནས་ ལས་ བྱུང་ བ་ སྦྱིན་ པར་ བྱ། །ཨོཾ་ སརྦ་ བུདྡྷ་ ཌཱ་ ཀི་ ནཱི་ སོགས་དང་། ཨོཾ་ དྷརྨ་ ཀུན་ ད་ ཨ་ ཧྲཱི་ ཨིཙྪ་ ཧཱུཾ། ཞེས་མེ་ཏོག་སྤྱི་བོར་བཅིངས། ཨོཾ་ པྲ་ ཏཱི་ གྲྀཧྞ་ ཏྭཾ་ ཨི་ མཾ་ ས་ ཏྭ་ མ་ ཧཱ་ པ་ལ། ཞེས་བདག་གི་སློབ་མ་རིགས་ཀྱི་ལྷ་ལ་གཏད་པར་མོས། མདུན་བསྐྱེད་ཀྱི་ཐུགས་ཀའི་ས་བོན་གྱི་འོད་ཟེར་གྱིས། གཙོ་བོ་ཧེ་རུ་ཀ་ཡབ་ཡུམ་དཔག་ཏུ་མེད་པ་སྤྲུན་དྲངས་ཏེ། བ་སྤུའི་བུ་ག་ནས་ཞུགས་པས། ལུས་ཐམས་ཅད་རང་རིགས་ཀྱི་ལྷའི་རྡུལ་ཕྲ་རབ་ཀྱིས་གང་བར་གྱུར། ཞེས་སོ། །སྐབས་འདིར་བ་སྤུའི་བུ་ག་ནས་སངས་རྒྱས་རྣམས་སྟིམ་སྟེ་ལུས་ནང་གང་བར་བྱེད་པ་འདི། གཞུང་ལས་མེ་ཏོག་དབང་བསྐུར་ལ་སོགས་པ་ཐམས་ཅད་ཚོ་ག་བཞིན་སྦྱིན་ཞིང་། དཀྱིལ་འཁོར་ལུས་ནང་ཆུད་པར་བྱ། ཞེས་གསུངས་པས་བསྟན་ཏེ། བླ་མ་གོང་མ

རྣམས་དང་ནཱ་རོ་པའི་མན་ངག་འཛིན་པར་གྲགས་པའི་ལོ་ཙཱ་བ་རྣམས་འདི་ལ་ནང་དབང་གི་ཐ་སྙད་མཛད་ལ། འོན་ཀྱང་སྤྱི་སྐད་ལ་སློབ་མ་བུར་བྱ་བ་ལ་ནང་དབང་དུ་གྲགས་ཆེས་པ་དང་། འབྲུལ་གཞི་འབྱུང་ཉེ་བའི་ཕྱིར། ལུས་ནང་བྱིན་གྱིས་བརློབས་པའི་དབང་བསྐུར་ཞེས་བྱ་ཡི་ནང་དབང་གི་ཐ་སྙད་སྦྱར་བར་མི་བྱའོ། །འདི་ཆུ་དབང་སོགས་རེ་རེ་བཞིན་ལ་ཡོད་པར་ཐམས་ཅད་མཐུན་ལ། འོན་ཀྱང་མལ་ལུགས་པ་དང་། ནཱ་ལུགས་པ་རྣམས་དབང་སོ་སོའི་རྗེས་ལ་བྱེད་ཅིང་། མར་དོ་དང་ལོ་ཆུང་ཕྱོགས་རྣམས། དེ་འོག་རྣམ་རྒྱལ་བུམ་པ་དང་། ཞེས་སོགས་གཞུང་ཚིག་གི་དོན་དུ་བསམས་ནས། །ཐོག་མར་འདི་སྦྱིན་ནས་དེའི་རྐྱེན་གྱིས་སློབ་མ་ལྷར་བསྐྱེད་པར་འདོད་དེ་ལུགས་སྔ་མ་དེ་ལེགས་སོ། །འོན་ཀྱང་ལུས་ནང་གཏོགས་པའི་དཀྱིལ་འཁོར་ནི། མཁས་པའི་ཚོ་ག་བཞིན་དབང་བསྐུར། །ཞེས་པས་ནི། སློབ་མ་བུར་བྱ་བའི་ནང་དབང་ཉིད་བསྟན་གྱི་ཅིག་ཤོས་མིན་པས། དཀྱིལ་འཁོར་ལུས་ནང་ཆུད་པར་བྱ། །ཞེས་པ་དང་དོན་མི་གཅིག་གོ །དེ་ནས་ཆུ་དབང་ནི། །

ཤྭ་ཧྲཱ་ལྷས་སྤྱངས། དབང་རྫས་རྣམ་རྒྱལ་བུམ་པའི་ཆུ་མི་དམིགས་ཏེ་སྟོང་པར་གྱུར། སྟོང་པའི་ངང་ལས་པདྨ་དང་ཉི་མའི་སྟེང་དུ་མི་བསྐྱོད་པ་སྐུ་མདོག་སྔོན་པོ་གཡས་རྡོ་རྗེ་དང་། གཡོན་དེས་ཡུ་བ་བྱས་པའི་དྲིལ་བུ་འཛིན་པ། རལ་པའི་ཐོར་ཚུགས་དང་། ཐོད་པའི་ཕྲེང་བའི་ཅོད་པན་ཅན། རུས་པའི་རྒྱན་དྲུག་གིས་བརྒྱན་པ། ཡུམ་མཱ་མ་ཀི་སྔོན་མོ་གྲི་གུག་དང་ཐོད་པ་འཛིན་པ་དང་མཉམ་པར་སྦྱོར་བ། ཞབས་རྡོ་རྗེའི་སྐྱིལ་མོ་ཀྲུང་གིས་བཞུགས་པ། དཔྲལ་བར་ཨོཾ། མགྲིན་པར་ཨཱཿ ཐུགས་ཀར་ཧཱུྃ། མདུན་བསྐྱེད་ཀྱི་ཐུགས་ཀ་ནས་འོད་ཟེར་འཕྲོས། ཡེ་ཤེས་སེམས་དཔའ་མི་བསྐྱོད་པ་ཡབ་ཡུམ་སྤྱན་དྲངས། ཛཿཧཱུྃ་བཾ་ཧོཿ གཉིས་སུ་མེད་པར་ཐིམ། །དེ་ཞུ་བ་ལས་བྱུང་བའི་བུམ་པའི་ཆུར་གྱུར། སྐབས་འདིར་རྒྱས་པ་ལ་སྤྲོ་ན་དབང་རྫས་དབང་བསྐུར་བ་དང་། མཆོད་བསྟོད་བཟླས་པ་སོགས་ཀྱང་བྱ་ལ། བསྡུ་ན་ཡེ་ཤེས་པ

སྨིན་འདྲེན་པ་ཡང་མ་བྱས་པས་ཆོག་སྟེ། དཀྱུས་སུ་བསྟན་པ་ནི་འབྲིང་པོའི་དབང་དུ་བྱས་པའོ། །གཙོ་བོའི་ ཐུགས་ ཀ་ ནས་ སྔོ་ མཚམས་ མ་ བརྒྱུད་ སྤྲུལ། བཀྲ་ཤིས་ ཀྱི་ བུམ་ པའི་ ཆུས་ དབང་ བསྐུར། ཧི་ ལྷར་ བལྟམས་ པ་ ཙམ་ གྱིཿ ནས། ཁྲུས་ བགྱིའོ། །ཨོཾ་ ཀ་ ཀ་ སྲི། ཨུ་ལུ་ཀཱ་སྲི། ཤྭ་ན་སྲི། སུ་ཀཱ་ར་སྲི། ཡ་མ་དན་ཧྲི། ཡ་མ་དུ་ཏི། ཡ་མ་དཾཀྵི་ནི་ཡ་མ་མ་ཐ་ནྲི་ཡེ་ཧཱུཾ་ཧཱུཾ་ཕཊ། ཨོཾ་བཛྲ་ཀླ་ཤ་ཨ་བྷི་ཥིཉྩ་ཧཱུཾ། དཀྱིལ་འཁོར་གྱི་གཙོ་བོའི་ཐུགས་ ཀ་ ནས་ འོད་ ཟེར་ འཕྲོས། རང་ གི་ ལུས་ ལ་ ཕོག །ལུས་ འོད་ ཀྱི་ གོང་ བུར་ གྱུར། གཙོ་ བོའི་ ཐུགས་ ཀའི་ ས་ བོན་ གྱི་ འོད་ ཟེར་ གྱིས་ དྲངས་ ཏེ་ ཞལ་ དུ་ ཞུགས། སྐུའི་ དབྱིབས་ རྒྱུད་ རྡོ་ རྗེའི་ ལམ་ ནས་ ཡུམ་ གྱི་ མཁའ་ ནང་ དུ་ བབས། ཨོཾ་ སྭ་ བྷཱ་ ཝཿ སོགས། སྟོང་ པའི་ ངང་ ལས་ པདྨ་ ཉི་ མ་ འཇིགས་ བྱེད་ དུས་ མཚན་ གྱི་ སྟེང་ དུ་ རང་ ཉིད་ འཁོར་ ལོ་ བདེ་ མཆོག་ སྐུ་ མདོག་ སྔོན་ པོ་ རྡོ་ རྗེ་ དང་ དྲིལ་ བུ་ འཛིན་ པས་ རང་ སྣང་ བའི་ ཡུམ་ ལ་ འཁྱུད་ པ། རྒྱན་ དང་ ཆ་ བྱད་ ཡོངས་ སུ་ རྫོགས་ པ། ལུས་ ཀྱི་ དཀྱིལ་ འཁོར་ གྱི་ ལྷ་ དྲུག་ ཅུ་ རྩ་ གཉིས་ དང་ བཅས་ པ་ སྐད་ ཅིག་ གི་ གྲུབ་ པར་ གྱུར། དཔྲལ་པར་ཨོཾ་ནས། ཐུགས་ཀར་ཧཱུཾ་གི་བར་གོང་བཞིན། གཙོ་བོའི་ཐུགས་ཀའི་ས་བོན་གྱི་འོད་ཟེར་གྱིས་སྤྱན་དྲངས་པའི། སངས་རྒྱས་དང་བྱང་ཆུབ་སེམས་དཔའ་ཐམས་ཅད་ཞལ་དུ་ཞུགས། བྱང་ཆུབ་ཀྱི་སེམས་སུ་ཞུ་བ་རྡོ་རྗེའི་ལམ་ནས་བྱུང་སྟེ། རང་ལ་གཉིས་སུ་མེད་པར་ཐིམ་པའི་ཚུལ་གྱིས་དབང་བསྐུར། ཧཱུཾ་ཞེས་མཁའ་ནང་ནས་ཕྱིར་སྤྲོས་ཏེ་དབང་སྟེགས་ལ་འཁོད་པར་གྱུར། དཀྱིལ་འཁོར་དང་དབང་གི་ལྷ་རྣམས་ལ་དམིགས་ནས། ཁྱེད་རྣམས་ཀྱིས་བདག་ལ་དབང་བསྐུར་དུ་གསོལ། ཞེས་ གསོལ་ བ་ བཏབ་ པས། རྡོ་ རྗེ་ ཕག་ མོ་ ལ་ སོགས་ པའི་ ལྷ་ ཐམས་ ཅད་ ཀྱིས། ཐོད་པར་རྣམ་རྒྱལ་བུམ་པའི་ཆུ་བླུག་པ་ཐོགས་ནས། དབང་བསྐུར་རྡོ་རྗེ་ཆེན་པོ་

ནི། ཁམས་གསུམ་ཀུན་གྱིས་ཕྱག་བྱས་པ། །སངས་རྒྱས་ཀུན་གྱི་གསང་གསུམ་གྱི། །གནས་ལས་བྱུང་བ་སྦྱིན་པར་བྱ། ཡབ་ཡུམ་གྱི་སྙིང་པོའི་མཐར། །ཨོཾ་སརྦ་ཏ་ཐཱ་ག་ཏ་ཨ་བྷི་ཥི་ཀ་ཏ་ས་མ་ཡ་ཤྲི་ཧཱུྃ། ཞེས་པའི་དབང་བསྐུར། བཀྲ་ཤིས་ཀྱི་བུམ་པ་ལོགས་སུ་མེད་ན། སྟེ་མ་ལ་རྣམ་རྒྱལ་ནས་བུམ་ཆུས་གཏོར་བ་ཙམ་བྱའོ། །དེ་ལྟར་ན་བུམ་པའི་ཆུས་དབང་བསྐུར། སྐུ་གང་དྲི་མ་དག ཆུའི་ལྷག་མ་ཡར་ལུད་པ་ལས་མི་སྐྱོད་པའི་དབུ་བརྒྱན། མདུན་བསྐྱེད་ཀྱི་ཐུགས་ཀའི་ས་བོན་གྱི་འོད་ཟེར་གྱིས་མི་བསྐྱོད་པ་དཔག་ཏུ་མེད་པ་སྤྱན་དྲངས། བ་སྤུའི་བུ་ག་ནས་ཞུགས་པས། ལུས་ཐམས་ཅད་མི་བསྐྱོད་པའི་རྡུལ་ཕྲ་རབ་ཀྱིས་གང་བར་གྱུར། ཨོཾ་བཛྲ་ཡུཀྟི་ཨཱཿཧཱུྃ། སོགས། ཉེར་སྤྱོད་ལྔས་མཆོད། དེ་ལྟར་ན་ཆུའི་དབང་ཐོབ། ཞེ་སྡང་ དག རྣམ་ཤེས་གནས་གྱུར། མེ་ལོང་ལྟ་བུའི་ཡེ་ཤེས་མངོན་དུ་བྱས་པ་ཡིན་ནོ། །མི་བསྐྱོད་པའི་གོ་འཕང་མངོན་དུ་འགྱུར་བའི་སྐལ་པ་ཅན་དུ་བྱས་པ་ཡིན་ནོ། །སྐབས་འདིར་གཞུང་ལས། ཧེ་རུ་ཀ་དཔལ་བདག་ཉིད་སྤྲུལ། །སྤྱོད་དང་བརྟུལ་ཞུགས་བརྟན་པ་དང་། །དེ་བཞིན་གཉིས་མེད་ཚངས་སྤྱོད་བརྟན། །ཞེས་དང་། དཔའ་བོ་རྣལ་འབྱོར་རྣམས་ཀུན། །སྒོམས་ནས་ཐམས་ཅད་དབང་བསྐུར་རོ། །ཞེས་གསུངས་པས་དབང་རྫས་རིགས་ལྔ་སོ་སོར་དམིགས་པ་འཕོ་བ་ཡིན་གྱི། སློབ་མའམ་བདག་འཇུག་ལ་རང་ཉིད་ཧེ་རུ་ཀའི་ང་རྒྱལ་ཁོ་ན་ལ་གནས་དགོས་པ་དང་། ཐམས་ཅད་དབང་བསྐུར་ཞེས་པས་ལུས་དཀྱིལ་འཁོར་ལྷ་ཐམས་ཅད་ལ་དབང་བསྐུར་བ་གསལ་བའི་ཕྱིར། ལུས་དཀྱིལ་གྱི་མོས་པ་ཙམ་བསྒོམ་དགོས་པའང་ཡིན་ནོ། །ཅོད་པན་གྱི་དབང་ནི།

སྭ་ཧླ་ཁ། དབང་རྫས་རིན་པོ་ཆེའི་དབུ་རྒྱན་མི་དམིགས་ཏེ་སྟོང་པར་གྱུར། སྟོང་པའི་ངང་ལས་པདྨ་དང་ཉི་མའི་སྟེང་དུ། རིན་ཆེན་འབྱུང་ལྡན་སྐུ་མདོག་སེར་པོ། གཡས་རིན་པོ་ཆེ་དང་གཡོན་དེས་ཡུ་བ་བྱས་པའི་དྲིལ་བུ༔ ནས། དྲུག་གིས

བཀྲུན་པ། ཡུམ་རིན་ཆེན་སྒྲོལ་མ་སེར་མོ་གྲི་གུག་དང༔ ནས། འོད་ཟེར་འཕྲོས།
ཡེ་ཤེས་སེམས་དཔའ་རིན་ཆེན་འབྱུང་ལྡན་ཡབ་ཡུམ་སྤྱན་དྲངས༔ནས། ཞུ་བ་
ལས་བྱུང་བའི་དབུ་རྒྱན་དུ་གྱུར། ཁྱེད་རྣམས་ཀྱིས་བདག་ལ་མངོན་པར་དབང་
བསྐུར་བ་སྩལ་དུ་གསོལ། ཞེས་གསོལ་བ་བཏབ་པས་དབང་གི་ལྷ་རྣམས་ཀྱིས།
རལ་པའི་ཐོར་ཚུགས་ཀྱིས་བཀྲུན་པ། །སངས་རྒྱས་ཀུན་གྱིས་བསྔགས་པ་
ཡི། །རིན་ཆེན་དབུ་རྒྱན་དམ་པ་དང་། །དར་དཔྱངས་དབང་བསྐུར་བྱིན་པར་བྱ།
ཞེས་སོ། སྤྱི་བོར་སྣ་ཚོགས་རྡོ་རྗེ་ཡང་དངོས་སུ་སྦྱིན་པའམ་ཡིད་ཀྱིས་བསམ། ཨོཾ་སརྦ་བུདྡྷ་ཌཱ་ཀི་
ནཱི། སོགས་ཡུམ་གྱི་སྙིང་པོས་དབུ་རྒྱན་དང་དར་དཔྱངས་བཅིངས། ཨོཾ་ཀ་ར་ཀ་ར་ཀུ་རུ་ཀུ་རུ་སྨ
ནས། ཧྲི་ལི་ཧཱུཾ་ཧཱུཾ་ཕཊ། ཀྱིས་དཔའ་བོའི་དར་དཔྱངས་བཅིངས། ཨོཾ་ཀཱ་ཀ་སྲུ།
སོགས་དང་། གཙོ་བོའི་སྙིང་པོ་བརྗོད་ལ། བུམ་པའི་ཆུས་དབང་བསྐུར༔ནས། ཡར་ལུད་
པ་ལས་རིན་ཆེན་འབྱུང་ལྡན་གྱིས་དབུ་བརྒྱན། དེ་ནས་ལུས་ནང་བྱིན་གྱིས་བརླབ་
པའི་དབང་བསྐུར་ནི། མདུན་བསྐྱེད་ཀྱི་ཐུགས་ཀའི་ས་བོན་གྱི་འོད་ཟེར་གྱིས།
རིན་ཆེན་འབྱུང་ལྡན་དཔག་ཏུ་མེད་པ་སྤྱན་དྲངས། བ་སྤུའི་བུ་ག་ནས་ཞུགས་པས
ལུས་ཐམས་ཅད་རིན་ཆེན་འབྱུང་ལྡན་གྱི་རྡུལ་ཕྲ་རབ་ཀྱིས་གང་བར་གྱུར། ཕྲེཾ་
སོགས་ཀྱིས་མཆོད། དེ་ལྟར་ན་དབུ་རྒྱན་གྱི་དབང་ཐོབ། ང་རྒྱལ་དང་སེར་སྣ་
དག །ཚོར་བ་གནས་གྱུར། མཉམ་པ་ཉིད་ཀྱི་ཡེ་ཤེས་མངོན་དུ་བྱས། རིན་ཆེན་
འབྱུང་ལྡན་གྱི་གོ་འཕང་མངོན་དུ་གྱུར་པའི་སྐལ་ཅན་དུ་བྱས་པ་ཡིན་ནོ། །དེ་ལྟར་ན་
ཆུ་ཅོད་གཉིས་ལས་དཔག་ཏེ་འོག་མ་གསུམ་ལ་རིགས་འགྲེ་བ་ནི། ཡེ་ཤེས་སེམས་དཔའ་སྤྱན་འདྲེན་
དང་། དབང་རྫས་ཀྱི་ལྷ་ཞུ་བ་དང་། རིགས་བདག་རྒྱས་འདེབས་དང་། ལུས་ནང་བྱིན་གྱིས་བརླབ་
པའི་དབང་བསྐུར་གྱི་སྐབས་རྣམས་སུ། མི་བསྐྱོད་པའམ་རིན་ཆེན་འབྱུང་ལྡན་དཔག་ཏུ་

མེད་ པ་ ཞེས་དང་། མི་ བསྐྱོད་ པའི་ རྡུལ་ ཕྲ་ རབ་ཞེས་དང་། དབང་གི་དག་པའི་སྐབས་ཀྱི། མི་ བསྐྱོད་ པའམ་ རིན་ ཆེན་ འབྱུང་ ལྡན་ གྱི་ བག་ ཆགས་ ཞེས་ པའི་ གནས་ སུ། འོད་ དཔག་ མེད་ སོགས་ཀྱི་མཚན་འཛུག་ཅིང་། ལྷག་མཐོང་གི་རིམ་ཐམས་ཅད་སྒྱུ་མ་བཞིན་དུ་བྱ་བ་ ཡིན་ནོ། །དེ་ལ་རྡོ་རྗེའི་དབང་ནི་འདི་ལྟར།

དབང་རྫས་རྡོ་རྗེ་འོད་དཔག་མེད་དམར་པོ། པདྨ་དང་ཡུམ་གོས་དཀར་མོ་ དམར་མོ། དབང་གི་ལྷ་རྣམས་ཀྱིས། འདི་སྐེ་སངས་རྒྱས་ཐམས་ཅད་ཀྱིས། །ཧེ་རུ་ ཀ་ དཔལ་ དབང་ བསྐུར་ བས། །དེ་ རིང་ ཁྱོད་ ལ་ དབང་ བསྐུར་ ཏེ། །རབ་ ཏུ་ གྲུབ་ ཕྱིར་ རྡོ་ རྗེ་ ལོང་། ཨོཾ་ཤྲཱི་ཧེ་རུ་ཀ་ཨ་བྷི་པ་ཏི་སྟྭཾ། ཨ་བྷི་ཥིཉྩ་ཧཱུྃ། ཏིཥྛ་བཱི་ར་ས་མ་ཡ་ སྟྭཾ། ཞེས་རྡོ་རྗེ་ལག་ཏུ་བཟུང་བའམ་གཏོད་ཅིང་། སློབ་མ་དབང་བསྐུར་ན་གཞན་ཡང་གྲི་གུག་དང་ འཁོར་ལོ་ལ་སོགས་པ། མཚན་མ་རྣམ་པ་དུ་མ་སྦྱིན་པར་བཤད་དོ། །དེ་ནས་རྡོ་རྗེ་དེ་ཉིད་ལན་གསུམ་ དུ་གསོར་ནས་སྙིང་གར་གཏོད་དེ། ཐོག་མཐའ་མེད་པའི་སེམས་དཔའ་ནི། །རྡོ་རྗེ་སེམས་ དཔའི་ དགའ་ བ་ ཆེ། །ཀུན་ ཏུ་ བཟང་ པོ་ ཀུན་ བདག་ ཉིད། །རྡོ་ རྗེ་ སྙེམས་ ཚུལ་ བདག་ པོའི་ བདག ཅེས་བརྗོད་ཅིང་། སེམས་ ཉིད་ མི་ འགྱུར་ བའི་ བདེ་ བ་ ཆེན་ པོར་ ཤེས་ པ་ ནི། རྡོ་ རྗེའི་ དེ་ ཁོ་ ན་ ཉིད་ འཛིན་ པའོ། །དེ་ནས་སྔར་བཞིན་བརྟན་བྱེད་ཆུ་དབང་ བསྐུར་བ་སོགས་བྱ། རྡོ་ རྗེའི་ དབང་། འདོད་ ཆགས། འདུ་ ཤེས། སོ་ སོར་ རྟོག་ པའི། ཞེས་ སོགས་ འདོན་ པ་ སྦྱོ། དྲིལ་ བུའི་ དབང་ ནི་ འདི་ ལྟར། དབང་ རྫས་ དྲིལ་ བུ། དོན་ ཡོད་ གྲུབ་ པ་ ལྗང་ ཁུ། རལ་ གྲི་ དང་། ཡུམ་ དམ་ ཚིག་ སྒྲོལ་ མ་ ལྗང་ ཁུ། དབང་ གི་ ལྷ་ རྣམས་ ཀྱིས། འདི་ ནི་ རྣལ་ འབྱོར་ མ་ ཀུན་ གྱི། །ཤེས་ རབ་ དབྱངས་ ཀྱི་ རྗེས་ འགྲོར་ བཤད། ཁྱོད་ ཀྱིས་ ཀྱང་ ནི་ རྟག་ ཏུ་ བཅང་། །བྱང་ ཆུབ་ མཆོག་ ཏུ་ རྒྱལ་ བ་ བཞེད། །ཨོཾ་ བཛྲ་ ཨ་ བྷི་ པ་ ཏི་ སྟྭཾ། ཨ་ བྷི་ ཥིཉྩ་ ཧཱུྃ། ཏིཥྛ་བཛྲ་ས་མ་ཡ་སྟྭཾ། ཞེས་དྲིལ་བུ་ལག་ཏུ་གཏད། ལན་གསུམ་མམ་བརྒྱད་དུ་དཀྲོལ། ཁང་

ནང་དུ་བསྟན་ཏེ་དཀྱུ་གཡོན་པའི་ཐད་དུ་བརྫུང་བའམ་བརྫུང་དུ་གཞུག །སྲིད་པ་ངོ་བོ་ཉིད་ཀྱིས
དག །ངོ་བོ་ཉིད་ཀྱི་སྲིད་བྲལ་བྱས། །རང་བཞིན་དག་པའི་སེམས་དཔའ
མཆོག །སྲིད་པ་དམ་པ་བྱེད་པར་གྱུར། ཞེས་བརྗོད་ཅིང་། ངག་ཆོས་ཉིད་དོན་གྱི་སྒྲ། གཞོམ
མེད་ཀྱི་ནཱ་དར་ཤེས་པར་བྱེད་པ་ནི། དྲིལ་བུའི་དེ་ཁོ་ན་ཉིད་དོ། །བསྟན་བྱེད་སོགས་གོང་བཞིན་ལས།
དྲིལ་བུའི་དབང་། ཕྲག་དོག་འདུ་བྱེད། བྱ་བ་གྲུབ་པའི་ཞེས་འདོན་པ་སྦྱོར། །དེ་ནས
ཕྱག་རྒྱའི་དབང་བསྐུར་བ་ནི།

བདག་ཉིད་དཔལ་ཧེ་རུ་ཀ ཞལ་གཅིག་ཕྱག་གཉིས་པ་ཐབས་དང་ཤེས
རབ་ཀུན་འདུས་པའི་ངོ་བོ། རྡོ་རྗེ་དང་དྲིལ་བུ་འཛིན་པས། རང་སྣང་བས་ཡུམ་རྡོ
རྗེ་ཕག་མོ་ལོ་བཅུ་དྲུག་ལོན་པ་ལྷ་བུ་ལ་ཡང་དག་པར་འཁྱུད་པ། ལུས་ཀྱི་དཀྱིལ
འཁོར་གྱི་ཕྱག་རྒྱ་ཆེན་པོ་ཡོངས་སུ་རྫོགས་པ་སྟེ། རྩ་བའི་གཙོ་མོ་བཞི་དང་། ཐིག
ལེ་ནི་རྡོ་རྗེ་ཕག་མོ། དཔྱིད་ཀྱི་རྩ་ཁམས་ནི་དཔལ་ཧེ་རུ་ཀ རྩ་སུམ་ཅུ་རྩ་བདུན་ནི
རྣལ་འབྱོར་མ་སུམ་ཅུ་སོ་བདུན། ཁམས་ཉི་ཤུ་རྩ་བཞི་ནི་དཔའ་བོ་ཉི་ཤུ་རྩ་བཞི།
ཐམས་ཅད་ཀྱང་གསལ་ཞིང་དྭངས་ལ་བདེ་བ་ཆེན་པོའི་རང་བཞིན། ཁ་སྦྱོར་དང
འཁྱུད་པ་དང་བཞད་པ་ལས་བྱུང་བའི་དགའ་བའི་ཡེ་ཤེས་ཀྱི་བདག་ཉིད་དོ། །
ཡིད་ཀྱི་ལུས་བརྟེན་དེ་ཉིད་ནི། །ཕྱག་རྒྱའི་དམ་ཚིག་རབ་ཏུ་བརྗོད། །གང་གི་ལུས
ནི་ཐམས་ཅད་བརྟན། །དེས་ན་ཕྱག་རྒྱར་རབ་ཏུ་སྒྲགས། །ཤེས་རབ་བཅུ་དྲུག
ལོན་པ་ལ། །ལག་པ་དག་གིས་ཡང་དག་འཁྱུད། །རྡོ་རྗེ་དྲིལ་བུ་མཉམ་སྦྱོར
བ། །སློབ་དཔོན་གྱི་ནི་དབང་དུ་བརྗོད། །རྡོ་རྗེ་ཆེ་དང་དྲིལ་བུ་ཆེ། །བྱུང་ཅིག་རྡོ
རྗེར་བྱིན་གྱིས་བརླབ། །དེ་རིང་རྡོ་རྗེ་སློབ་དཔོན་གྱུར། །སློབ་མའི་ཚོགས་རྣམས
བསྐྱུད་པར་གྱིས། ལུས་རྣམ་པ་ཐམས་ཅད་པ་རྣམ་པ་ཀུན་གྱི་མཆོག་དང་ལྡན་པའི་སྟོང་པ་ཉིད་དུ

ཤེས་པ་ནི། ཕྱག་རྒྱ་སྐུའི་དམ་ཚིག་གོ །ཞེས་དང་། གཙོ་བོ་ཡབ་ཡུམ་གྱི་སྙིང་པོ་མང་དུ་བཟླས་ཏེ་བྱིན་གྱིས་བརླབ་བོ། །འདི་ནི་དྲིལ་བུའི་དབང་གི་རྗེས་འབྲང་མ་ཡིན། དྲིལ་བུའི་དབང་དང་འདི་སྡོམ་པ་ལ་བདག་པོའི་དབང་ཞེས་བྱ་བ་དབང་གཅིག་ཏུ་བྱས་པ་ཡིན་ཞིང་། མིང་གི་དབང་ནི་སྐུ་བྱིན་གྱིས་བརླབ་པ་འདི་བརྟན་བྱེད་ཀྱི་ཚུལ་དུ་འགྱུར་བ་ཡིན་ནོ། །དེ་ནས་མིང་གི་དབང་བསྐུར་བ་ནི་འདི་ལྟར། དབང་རྫས་རྡོ་རྗེ་དང་དྲིལ་བུ། རྣམ་པར་སྣང་མཛད་དཀར་པོ་འཁོར་ལོ་དང་། ཡུམ་སངས་རྒྱས་སྤྱན་མ་དཀར་མོ། དབང་གི་ལྷ་རྣམས་ཀྱིས། ཨོཾ་ཤྲཱི་ཧེ་རུ་ཀ་ཨ་བྷི་པ་ཏི་ཧཱུཾ། ཨ་བྷི་ཥིཉྩ་མཾ། ཤྲཱི་ཧེ་རུ་ཀ་ཝཱ་མ། ཨ་བྷི་ཥི་ཀ་ཏ། ཀྱི་དཔལ་གསང་མཚན་དྲན་པར་བྱ། ཐུགས་བརྗོད་སྐབས་རྡོ་རྗེ་དྲིལ་བུ་སྤྱི་བོར་འཛོག །དེའི་སྐབས་སུ་རྣམ་སྣང་སྤྱི་བོར་བྱོན་ཏེ། ཡབ་ཡུམ་སྙོམ་པར་ཞུགས་པའི་བྱང་ཆུབ་ཀྱི་སེམས་སུ་ཞུ་བའི། ཡེ་ཤེས་ཆེན་པོའི་འོད་ཟེར་གྱིས། ལུས་ཐམས་ཅད་གང་བར་མོས་དགོས་པ་ཡིན་ནོ། །བརྟན་བྱེད་སོགས་གོང་བཞིན་ལས།

མིང་གི་དབང་། གཏི་མུག །གཟུགས་ཕུང་། ཆོས་དབྱིངས་ཀྱི། སོགས་འདོན་པ་སྒྲོ། དེ་ནས་ཐུགས་དབང་ནི། མདུན་བསྐྱེད་ཀྱི་གཙོ་བོའི་ཐུགས་ཀ་ནས་ཐུགས་ཀྱི་ཕྲེང་བ་བྱུང་། བདག་གི་སྙིང་གར་ཐིམ། ཞེས་དང་གཙོ་བོ་ཡབ་ཡུམ་གྱི་སྙིང་པོ་ཆར་གསུམ་བཟླས་ཏེ་རྗེས་བཟླས་བྱས་པར་མོས། བཅོམ་ལྡན་བདག་ལ་སྐུལ་ལགས་ཀྱི། །བཅོམ་ལྡན་བདག་ལ་བྱིན་གྱིས་རློབས། ལན་གསུམ་བརྗོད་ཅིང་མེ་ཏོག་གཏོར། རང་གི་སྤྱི་བོར་མེ་ཏོག་བཞག་ལ། བཅོམ་ལྡན་འདི་ལ་སྐུལ་ལགས་ཀྱི། །བཅོམ་ལྡན་འདི་ལ་བྱིན་གྱིས་རློབ། མེ་ཏོག་གཏོར་ལ། ཐུགས་ཀྱི་དངོས་གྲུབ་སྩལ་དུ་གསོལ། །བརྟུལ་ཞུགས་བརྟན་པར་མཛད་དུ་གསོལ། ཞེས་བརྗོད། ཐུགས་དབང་འདི་གཞུང་ལས་རྒྱས་བཤད་ཀྱི་སྐབས་སུ། ཕྱག་རྒྱའི་དམ་ཚིག་དང་། མིང་དབང་གི་བར་དུ་གསུངས། དོན་བསྡུའི་སྐབས་སུ་མིང་དབང་གི་རྗེས་སུ་གསུངས་པས་གནས་སྐབས་གཉིས་པོ་གང་རུང་བྱས་ཀྱང་འདྲའོ། །བརྟུལ་ཞུགས་ལ

གཉིས་ལས། ཐུན་མོང་བ་རྡོ་རྗེའི་བརྟུལ་ཞུགས་ནི། སྭ་ཧྐ་ཕ། དབང་རྫས་དང་པོའི་རྡོ་རྗེ། རྡོ་རྗེ་སེམས་དཔའ་དཀར་པོ། ཡུམ་རྡོ་རྗེ་སྙེམས་མ་དཀར་མོ། དབང་གི་ལྷ་རྣམས་ཀྱིས། འདི་ནི་སངས་རྒྱས་ཐམས་ཅད་དེ། །ཧེ་རུ་ཀ་དཔལ་ཕྱག་ན་འདུག །ཁྱོད་ཀྱིས་ཀྱང་ནི་རྟག་ཏུ་བཅང་། །ཧེ་རུ་ཀ་དཔལ་བརྟུལ་ཞུགས་བརྟན། །ཨོཾ་སརྦ་ཏ་ཐཱ་ག་ཏ་སིདྡྷི་བཛྲ་ས་མ་ཡ་ཏིཥྛ་ཨེ་ཥ་སྟྭཾ། ཧྲཱ་ར་ཡ་མི་ཧཱུྃ་ཧ་ཧ་ཧ་ཧ་ཧོ་ཧི། རང་གི་སྙིང་གར་རང་དང་འདྲ་བའི་རྡོ་རྗེ་སེམས་དཔའ་ཧེ་རུ་ཀ་བཞུགས་པར་གྱུར། དེང་ཕྱིན་ཆད་ཐ་མལ་གྱི་སྤྱོད་པ་བརྟུལ་ལ་རྡོ་རྗེ་སེམས་དཔའི་ཚུལ་ལ་ཞུགས་ཤིང་། རྡོ་རྗེ་ལག་ཏུ་གཏད་ལ་སྙིང་གར་གཏུགས། ཐུན་མོང་མ་ཡིན་པའི་སྤྱོད་པའི་བརྟུལ་ཞུགས་ནི། རང་ཉིད་སྐད་ཅིག་གི་འཁོར་ལོ་བདེ་མཆོག །ཞལ་བཞི་ཕྱག་བཅུ་གཉིས་པའི་སྐུར་གྱུར། རང་གི་སྙིང་གར་ཡང་རང་དང་འདྲ་བའི་ཧེ་རུ་ཀ ཧཱུྃ་ལས་བྱུང་བའི་ཅང་ཏེའུ ཐོད་པ་ཁ་ཊྭཾ་ག །ཚངས་སྐུད་རྣམས་སུ་གྱུར། ཧེ་རུ་ཀ་དཔལ་ཕྱག་རྒྱ་འདི། །ཕྱི་དང་ནང་དུ་ཡང་དག་གནས། ཁ་ཊྭཾ་ཅང་ཏེའུ་ལྷུང་བཟེད་དག །ཁྱིན་པ་དཔའ་བོའི་བཟུང་བར་གྱིས། ཁ་ཊྭཾ་ག་དང་ཊ་མ་རུ ཧེ་རུ་ཀ་དཔལ་ཁ་ཊྭཾ་ག །རྣལ་འབྱོར་མ་ནི་ཊ་མ་རུ །རྡོ་རྗེ་ཁ་ཊྭཾ་རྡོ་རྗེར་བཅས། །དྲིལ་བུ་སིལ་སིལ་སྒྲ་སྒྲོགས་ཤིང་། །ཚངས་པའི་སྐད་ཐོགས་རྣལ་འབྱོར་བདག ཁ་ཊྭཾ་ག་དང་རྣལ་འབྱོར་སྟོད། །དཔའ་བོ་ཆེན་པོས་བླང་བར་གྱིས། ཊ་མ་རུ་ནི་ཤེས་རབ་སྟོང་པ་ཉིད་ཀྱི་སྒྲ་སྒྲོག་པ། ཁ་ཊྭཾ་ག་ནི་ཐབས་རིག་པ་བྱང་ཆུབ་ཀྱི་སེམས་ལྷའི་སྐུ། ཐོད་པ་བདེ་བ་སྐྱོང་བ། ཚངས་པའི་སྐད་པ་རྣམ་པར་མི་རྟོག་པ་ཐབས་ཤེས་ཟུང་དུ་འབྲེལ་བ་ཡིན་པས་ན། དེ་ལྟར་ཤེས་པར་གྱིས་ལ་སེམས་ཅན་གྱི་དོན་གྱིས་ཤིག ཅེས་པའོ། ནམ་མཁར་བཞུགས་པའི་དཀྱིལ་འཁོར་གྱི་ལྷ་ཚོགས་ཐམས་ཅད། བདག་ཉིད་ལ

གཉིས་སུ་མེད་པར་ཐིམ། ཨོཾ་ཀཱ་ཀ་སུ་ཧཱུཾ་ཧཱུཾ་ཕཊ། ཞེས་སོགས་ཀྱི་མཐར། ཛཿཧཱུཾ་བཾ་ཧོཿ ཨོཾ་སུ་བྲ་ཏིཥྛ་བཛྲ་སྭ་ཏྭ། ཞེས་མེ་ཏོག་གཏོར་ཞིང་རོལ་མོ་བསྒྲགས་ཏེ་བརྟན་བཞུགས་བྱ། གོང་བཞིན་མཆོད་པའམ། ཆུ་གཉིས་ཉེར་སྤྱོད་རོལ་མོ་དང་བཅས་པས་བདག་ཉིད་ལ་མཆོད་དོ། །དེ་ལྟར་ན་ཇི་སྐད་དུ། མེ་ཏོག་ཆུ་ཡི་དབང་བསྐུར་དང་། །ཅོད་པན་རྡོ་རྗེ་བདག་པོ་དང་། །མིང་དང་ཞགས་དང་བརྟུལ་ཞུགས་དང་། །ཞེས་པ་ལྟར་དབང་བརྒྱད་པོ་དེ་དག་ནི། བུམ་དབང་གི་དངོས་གཞི་ཡིན་ལ། འདི་རྣམས་མཐའ་བརྟེན་གྱིས་དབང་དང་བཅས་པ་ནི། རྡོ་རྗེ་སློབ་དཔོན་གྱི་དབང་སྟེ། དབང་འདི་དག་ལས། དམ་ཚིག་གསུམ་སྦྱིན་པ་པོར་ནས། རིགས་པའི་དབང་ལྔའི་མཐར། རྗེས་གནང་གི་ཁྱད་པར་འགའ་ཞིག་དང་། དམ་ཚིག་སྦྱིན་པ་ཅི་རིགས་པ་ཙམ་བྱེད་པ་ནི། སློབ་མ་ཁ་ཅིག་སྐྱེ་བ་འདི་ལ་རྡོ་རྗེ་སློབ་དཔོན་གྱི་གནས་ཐོབ་པར་མི་འགྱུར་བ་དག་ལ་སྦྱིན་པར་བྱ་སྟེ། དེ་ལྟར་ན་དེ་ཙམ་ཞིག་རྡོ་རྗེ་སློབ་མའི་དབང་དུ་འགྱུར་གྱི། བུམ་དབང་གི་ཆོ་ག་ཡོངས་སུ་རྫོགས་པ་གཅིག་གི་ཆོ་གའི་སྟོད་སྨད་ལ་སློབ་མ་དང་སློབ་དཔོན་གྱི་དབང་དུམ་བུ་གཉིས་སུ་དབྱེ་བ་ནི། གཞུང་འདིའི་དགོངས་པ་མ་ཡིན་ཞིང་། འདི་དང་ཆོ་ག་སྒྲོས་མཐུན་པའི་དཀྱིལ་འཁོར་གྱི་ཆོ་ག་གྲུབ་པའི་སློབ་དཔོན་གཞན་གྱིས་མཛད་པ་མང་པོ་ལས་ཀྱང་མི་འབྱུང་ངོ་། །དེས་ན་སྐབས་འདིར་སློབ་དཔོན་གྱི་དབང་ཞེས་བྱ་བ་ནི། སློབ་དཔོན་དུ་འགྱུར་བ་ལ་བསྐུར་བར་བྱ་རྒྱུའི་བུམ་དབང་སྤྱིའི་མིང་དུ་བཞེད་ཀྱི། སློབ་མ་དང་སློབ་དཔོན་གྱིས་དབང་ཞེས་སློབ་མ་གཅིག་ལ་བསྐུར་བྱ་ལ་སོ་སོར་ཕྱེ་བའི་ནང་གི་སློབ་དཔོན་གྱི་དབང་ནི་མ་ཡིན་ནོ། །མཐའ་བརྟེན་གྱི་དབང་ནི་ཇི་སྐད་དུ། གནང་དང་དམ་ཚིག་གཟེངས་བསྟོད་དང་། །དེ་བཞིན་ལུང་བསྟན་དབུགས་དབྱུང་དང་། །ཞེས་པ་ལྟར་བཞི་ལས། དང་པོ་རྗེས་གནང་གི་དབང་ལ་ལྔ་མཆོད་པའི་རྗེས་གནང་དེ་ཁོ་ན་ཉིད་ཀྱི་རྗེས་གནང་། སེམས་ཅན་གྱི་དོན་གྱི་རྒྱུའི་རྗེས་གནང་། ཆོས་བཤད་པའི་རྗེས་གནང་། ལས་དང་དངོས་གྲུབ་སྒྲུབ་པའི་རྗེས་གནང་དང་ལྔའོ། །དེ་ལ་ལྔ་མཆོད་པའི་རྗེས་སུ་གནང་བ་ནི། དེང་ནས་ཙམས་ཏེ་རྫོགས་སངས་རྒྱས། །རྣལ་འབྱོར་མ་དང་དཔའ་

ཚོགས་དང་། །ཤེས་རབ་ཐབས་བཅས་སྙིམས་ཅན་གྱིས། །གར་མཆོད་བདེ་བའི་
དགའ་སྟོན་གྱིས། ཨ། སྙིག་དང་བཅས་པས་ཕྲེང་བ་འཕངས། །སངས་རྒྱས་ཀུན་
ཚོགས་རྣལ་འབྱོར་མ། །དེ་ནི་འབྲལ་བར་མི་འགྱུར་ཏེ། །ཕྲེང་བ་དེ་ཡི་རྒྱན་ཡིན་
ནོ། ཨོཾ། །ལུས་ཅན་ཀུན་ལ་དམ་ཆོས་ཀྱི། །གླུ་ནི་ཁྱོད་ཀྱིས་བླང་བར་བྱ། །དེའི་ནི་
རྣལ་འབྱོར་མ་དེ་དང་། །མྱུར་དུ་བདེ་བ་སྦྱོང་བར་འགྱུར། གཱི། །དེ་ཉིད་ཐལ་མོའི་
གར་གྱིས་ནི། །སངས་རྒྱས་ཐམས་ཅད་མཆོད་པར་བྱ། །སངས་རྒྱས་འདུལ་བའི་
འཕྲིན་ལས་ཀྱིས། །གར་མཁན་ཚུལ་དུ་བསྒྱུར་བར་གྱིས། ཧོ། སངས་རྒྱས་ཀུན་
ལ་མེ་ཏོག་གཏོར། །བྱང་ཆུབ་ཡན་ལག་ཚོགས་གྱུར་པ། །མཚན་དང་དཔེ་བྱད་
ལྡན་པ་ཡིས། །བདེ་གཤེགས་སྐུ་ནི་ཐོབ་པར་འགྱུར། ཧཱུཾ། རྫོགས་སངས་རྒྱས་ལ་
སྤོས་ཕུལ་བས། །བརྟུལ་ཞུགས་བཟང་པོས་ལེགས་ཚིམ་གྱིས། །ལུས་ཅན་བདེ་
གཤེགས་ཆ་ལུགས་སུ། །ཡེ་ཤེས་ཀྱིས་ནི་ཚིམ་པར་འགྱུར། ཨ། ཆོས་ཀྱི་མེ་ནི་
ལེགས་སྦར་བས། །པདྨ་གར་དབང་རང་ཉིད་དེ། །སེམས་ཅན་མ་རིག་ལྡོངས་
རྣམས་ལ། །ཡེ་ཤེས་སྒྲོན་མེ་སྦར་བར་གྱིས། ཁྲ། ཁྱོད་ཀྱིས་རྒྱལ་ལ་དྲི་ཕུལ་
བས། །ཚུལ་ཁྲིམས་ཏིང་འཛིན་ཤེས་རབ་དང་། །རྣམ་གྲོལ་ཡེ་ཤེས་མཐོང་བ་
ཡིས། །བྱང་ཆུབ་ལུས་ཅན་རྣམས་ལ་བགོས། ག །དེ་ཁོ་ན་ཉིད་ཀྱིས་རྗེས་གནང་ནི། ཇི་
ལྟར་མིག་མཁན་རྒྱལ་པོ་ཡིས། །འཇིག་རྟེན་རབ་རིབ་བསལ་བ་ལྟར། །བུ་ཁྱོད་
ཀྱི་ནི་མི་ཤེས་པའི། །རབ་རིབ་རྒྱལ་བ་རྣམས་ཀྱིས་བསལ། །ཨོཾ་བཛྲ་ནི་ཏྲ་ཨ་པ་
ཧ་ར་པ་ཊ་ལཾ་ཧྲི། སེམས་ཅན་གྱི་དོན་གྱི་རྒྱུའི་རྗེས་གནང་ནི་མེ་མོང་བསྟན་ལ།
ཆོས་རྣམས་གཟུགས་བརྙན་ལྟ་བུ་སྟེ། །དག་ཅིང་གསལ་ལ་རྙོག་པ་མེད། །བཟུང་
དུ་མེད་ཅིང་བརྗོད་དུ་མེད། །རྒྱུ་དང་ལས་ལས་ཀུན་ཏུ་བྱུང་། །ངོ་བོ་ཉིད་མེད་

གནས་མེད་པ། །དེ་ལྟར་ཆོས་རྣམས་ཤེས་གྱིས་ལ། །སེམས་ཅན་དོན་ནི་མཉམ་
མེད་བྱོས། །འོན་ཀྱང་རྣལ་འབྱོར་མ་སྲས་སྐྱེས། ཆོས་བཤད་པའི་རྗེས་སུ་གནང་བ་ནི།
སེམས་ཅན་ཀུན་ལ་ཕན་པའི་ཕྱིར། །འཇིག་རྟེན་ཁམས་ནི་ཐམས་ཅད་དུ། །བྱ་བ་
སྤྱོད་ཚུལ་གསང་བ་ཡི། །ཆོས་ཀྱི་འཁོར་ལོ་སྐོར་བར་གྱིས། །ཁྱེད་ཀྱི་ཐེ་ཚོམ་
དོགས་མེད་པར། །ཡིད་གཉིས་མེད་པའི་སེམས་ཀྱིས་སུ། །ཆོས་ཀྱི་དུང་ནི་བླ་མེད་
པ། །དྲི་མེད་ཀུན་ཏུ་གང་བར་གྱིས། ལས་སྒྲུབ་པའི་རྗེས་གནང་ནི། ཞི་དང་རྒྱས་དང་
དབང་དང་དྲག །སྟོང་བར་བྱ་དང་གསོད་སོགས་དང་། །གསད་དང་བསྒྲད་པ་
ཐམས་ཅད་དེ། །ལས་དེ་རྣམས་ནི་སྒྲུབ་པར་གྱིས། །རལ་གྲི་མིག་སྨན་ས་འོག་
དང་། །མཆིལ་ལྷམ་དེ་བཞིན་རིལ་བུ་སྟེ། །རྣལ་འབྱོར་མ་ཡིས་དངོས་གྲུབ་ནི། །
དེ་ནི་ཅི་དགར་སྒྲུབ་པར་གྱིས།

གཉིས་པ་དམ་ཚིག་དང་སྡོམ་པ་སྦྱིན་པ་ནི། ནང་པར་སྔར་ལངས་སེམས་དག་
ཉིད། །མ་ལུས་ལས་ནི་བྱས་ནས་ཀྱང་། །བསྲུང་དང་བཟའ་བ་ལ་སོགས་
པ། །སྡོམ་པའི་བདག་ཉིད་ཀྱིས་བསྲུང་ངོ་། །ལུས་དང་སྲོག་ལ་ལྟོས་མེད་
པར། །དམ་ཚིག་དང་ནི་སྡོམ་པ་སྲུང་། །ཉིན་དང་མཚན་མོ་ལན་གསུམ་དུ། །ཉིན་
རེ་བཞིན་ནི་བཟླས་པར་བྱ། །གང་ཚེ་ཉམས་གྱུར་རྣལ་འབྱོར་པ། །ཁ་ན་མ་ཐོ་སྡོམ་
པོར་འགྱུར། །དགུན་ཟླ་འབྲིང་པོ་ནས་བརྩམས་ཏེ། །ཟླ་བ་རེ་རེ་སྲུང་བ་ནི། །
གཉིས་མེད་གཉིས་མེད་འཁོར་ལོར་གནས། །ཚེས་བཅུ་ལ་ནི་དེ་རབ་མཆོད། །
ཆང་དང་ཤ་སོགས་གང་ཅིའང་རུང་། །དཔའ་བོ་རྣལ་འབྱོར་མ་ཡི་ཚོགས། །
ཐམས་ཅད་གཉིས་མེད་པང་ན་གནས། །ཧེ་རུ་ཀ་དཔལ་རབ་ཏུ་མཆོད། །ཐེག་པ་
དམན་ལ་འདོད་མི་བྱ། །སེམས་ཅན་ལ་ཡང་རྒྱབ་མི་ཕྱོགས། །འཁོར་བ་དག་ཀྱང་

མི་སྤོང་ཞིང་། །མྱ་ངན་འདས་ལ་དགར་མི་འགྲོ། །དཔའ་བོ་རྣལ་འབྱོར་མ་ཀུན་ལ། །ཁྲེལ་གྱིས་བརྙེས་པར་མི་བྱ་སྟེ། །ཕྱག་རྒྱ་གཉེན་པ་མཚོན་ཆ་དང་། །མཚན་མ་འགོག་པར་མི་བྱའོ། །དམ་ཚིག་རབ་སྲུང་བསོད་ནམས་ཀྱིས། །ཚེ་འདི་ཉིད་ལ་འགྲུབ་པར་འགྱུར། །བྱད་མེད་ཐམས་ཅད་མཐོང་བ་ན། །གཡོན་ནས་ལན་གསུམ་བསྐོར་བྱ་ཞིང་། །སྤྱི་བོས་ཕྱག་ནི་བྱས་ནས་ཀྱང་། །ལན་གསུམ་བར་དུ་གསོལ་བ་གདབ། བདག་ བུ་ཁྱོད་ནི་མ་ཡིན་ཏེ། །ཇི་སྲིད་བྱང་ཆུབ་འབྱུང་བར་དུ། །བྱང་ཆུབ་ཡན་ལག་ནུ་མ་ལས། །བྱུང་བའི་རང་གིས་འོ་མས་སྐྱོངས། །གཉིས་མེད་ཡེ་ཤེས་སྤྱོད་ལྡན་པའི། །བསླབ་པ་བླངས་པ་སྟོན་འགྲོ་བས། །སྒྲ་སོགས་སྟོང་པ་སྟོན་འགྲོ་བའི། །ཚངས་པར་སྤྱོད་པ་ཤིན་ཏུ་སྲུང་། །དམ་ཚིག་དེ་ལ་རྟག་གནས་ཏེ། །དེ་སྟོན་འགྲོ་བ་སྨྲས་པའི་ཡིད། །སྤྱོད་དང་གྲོལ་བའི་གནས་འདོད་པའི། །ཡིད་ལ་འདོད་པ་ཀུན་འགྲུབ་འགྱུར། ཞེས་སྒྲགས་པ་ལ།

གཙོ་བོའི་ཇི་ལྟར་བཀའ་སྩལ་པ། །དེ་ལྟར་བདག་གིས་བགྱིད་པར་འཚལ། ཞེས་ལན་གསུམ་བརྗོད། གསུམ་པ་གཟེངས་བསྟོད་པ་ནི། གཉིས་མེད་ཡེ་ཤེས་སེམས་ལྡན་པས། །མི་བྱ་བ་ནི་ཅི་ཡང་མེད། །ཚངས་པར་སྤྱོད་པ་རྟག་མནོས་ལ། །འདོད་པ་ལྔ་ལ་སྤྱོད་པར་གྱིས། །གཉིས་མེད་ལ་གནས་ཟས་ལ་ནི། །རྡོ་རྗེ་སེམས་དཔའ་ལ་སོགས་བརྟས། །གཉིས་མེད་པ་དང་ཐོགས་མེད་པར། །དམ་ཚིག་སྤྱོད་པ་སྤྱོད་པར་གྱིས། །སྣ་ཚོགས་དབང་ཕྱུག་ལེགས་སྤྱོད་ཅིང་། །ཚངས་སྤྱོད་བསམ་གཏན་དེ་བཞིན་ནོ། །ཁྲོ་བ་མེད་པའི་རྒྱུན་གཅོད་པ། །སྒྲུབ་པ་པོ་ནི་ཡོངས་སུ་སྲུང་། །རྟག་ཏུ་སྒྲུབ་ལ་གནས་ནས་ནི། །ཡུལ་ཀུན་ཏུ་ནི་རྣམ་རོལ་བ། །གཉིས་མེད་སྒྲུབ་པའི་རྣལ་འབྱོར་མ། །མི་བརྟན་སྲོག་ནི་ཇི་སྲིད་བར། །བུ་

ཁྱོད་ཀྱིས་ནི་སྒྲུབ་པར་བྱ། །འདོད་པའི་ལོངས་སྤྱོད་ཐམས་ཅད་ལ། །ཅི་དགར་
བར་ནི་ལོངས་སྤྱོད་ཅིག །ཧེ་རུ་ཀ་དཔལ་རྣལ་འབྱོར་ཆེ། །བསམ་ནས་ཐམས་ཅད་
རབ་ཏུ་བརྟག །བདག་ཉིད་སངས་རྒྱས་ཐམས་ཅད་དང་། །རྣལ་འབྱོར་མ་ནི་ཀུན་
གྱི་དངོས། །དེ་བས་འབད་པ་ཐམས་ཅད་ཀྱིས། །ཧེ་རུ་ཀ་དཔལ་བདག་མཆོད་
དོ། །འདོད་ཆགས་བྲལ་བ་ལྷ་བུ་ཡི། །ཁམས་གསུམ་ན་ནི་སྡིག་མེད་དེ། །དེ་བས
འདོད་ལ་ཆགས་བྲལ་བར། །ཁྱོད་ཀྱིས་ནམ་ཡང་མི་བྱའོ། །ཞེས་སོ། འདིར་བསྲུང་བའི་
དམ་ཚིག་གོ །ཞེས་འབྱུང་བའི་སྲུང་བ་ནི་སྐྱོང་བའི་དོན་ཏེ། རིག་བརྟུལ་གྱི་སྤྱོད་པའི་དམ་ཚིག་དང་།
ཐུན་མོང་མ་ཡིན་པའི་དམ་ཚིག་དང་། གསང་བའི་དམ་ཚིག་གི་སྒོ་ནས། རྣལ་འབྱོར་ཆེན་པོར་རྟོགས
པ་ཡིན་པས་འདི་ཉིད་ཁོ་ན་གཟེངས་བསྟོད་ཀྱི་དོན་ནི། བཞི་པ་ལུང་བསྟན་པའི་དབུགས་དབྱུང་བ་ནི།
ཧེ་རུ་ཀ་དཔལ་ལུང་སྟོན་བཞིན། །མགྲིན་གཅིག་ཏུ་ནི་ཐམས་ཅད་ཀྱིས། །

འདི་ལྟར་ང་ཡིས་ལུང་བསྟན་ཏེ། །ཧེ་རུ་ཀ་དཔལ་དེ་བཞིན་གཤེགས། །དངོས་པོ་
མཆོག་ཏུ་གྲུབ་པའི་ཕྱིར། །སྲིད་པའི་ངན་འགྲོ་རྣམས་ལས་བཏོན། །ཧེ་བཛྲ་ཨཾ་ཀུ
རི་ཤྲཱི་ཧེ་རུ་ཀ་ནཱ་མ་སཏྭ་ཏ་ཐཱ་ག་ཏ་སིདྡྷི་ས་མཱ་ཡ་སྟྭཾ་བྷུར་བྷུ་བ་སྭཱ། གང་ལ་ཚོགས
སུ་བཅད་པ་འདིས་དོན་གྲུབ་པའི་ཕྱག་རྒྱར་གནས་པ་ལ། མཆོག་ཏུ་གྲུབ་པའི་
ཚོགས་རྣམས་མགྲིན་གཅིག་ཏུ་རྒྱལ་བ་ཐམས་ཅད་ཀྱི་ལུང་བསྟན་པར་མཛད་དོ།
ཁམས་གསུམ་གྱི་ནི་རྒྱལ་སྲིད་ཆེ། །རྒྱལ་བའི་བདག་པོར་གནས་པ་དང་། །དེར་
ནི་བདུད་ལས་རྣམ་རྒྱལ་ཞིང་། །གྲོང་ཁྱེར་མཆོག་ཏུ་ཞུགས་པ་ཡིན། །དེར་ནི་
སངས་རྒྱས་ཉིད་ཐོབ་པར། །ཁྱེད་རྣམས་ཐེ་ཚོམ་མེད་པ་ཡིན། །དབང་འདི་བསྐུར་
བ་ཙམ་གྱིས་ནི། །སློབ་མ་ཡོན་ཏན་བདག་པོར་འགྱུར། །སློབ་དཔོན་ཉིད་ཀྱི་བདེ་
བ་ཡིས། །བརྟན་གཡོ་ཀུན་གྱི་དམ་ཚིག་ཡིན། ཞེས་པའོ། དེ་རྣམས་ཀྱིས་ནི་

དཀྱིལ་འཁོར་ལས་རྡུལ་ཚོན་ནམ། རས་བྲིས་ཀྱི་དཀྱིལ་འཁོར་དུ་ཞུགས། བུམ་པའི་དབང་ཐོབ་པས་ལུས་ཀྱི་དྲི་མ་དག་ལམ་བསྐྱེད་པའི་རིམ་པ་སྒོམ་པ་ལ་དབང་། འབྲས་བུ་སྤྲུལ་པའི་སྐུ་མངོན་དུ་འགྱུར་བའི་སྐལ་པ་ཅན་དུ་བྱས་པ་ཡིན་ནོ། །ཞེས་དག་པ་དྲན་པར་བྱའོ། །གཉིས་པ་བླ་མའི་མན་ངག་གིས་ཁ་འགོང་བའི་ལུགས་ལྟར་ན། རིག་པའི་དབང་གི་སྐབས་སུ་དམ་ཚིག་གསུམ་མི་སྦྱིན། སྤྱོད་པའི་བརྟུལ་ཞུགས་ཀྱི་མཐར། བརྟན་བཞུགས་མཆོད་པ་རྣམས་སྤང་། སློབ་དཔོན་གྱི་དབང་གི་དོན་དུ་མཎྜལ་ཕུལ་ནས། རྡོ་རྗེ་ཧཱུྃ་ལས་བྱུང་བའི་རྡོར་སེམས་ཀྱི་ངོ་བོར་མོས། འདི་སྐེ་སངས་རྒྱས་སོགས་དང་། ཐོག་མཐའ་མེད་པའི༔ སོགས་ཀྱིས་རྡོ་རྗེ་ཐུགས་ཀྱི་དམ་ཚིག་བཟུང་། དྲིལ་བུ་ཨ་ལས་བྱུང་བའི་སྐྱེམས་མའི་ངོ་བོ། མོས། འདི་ནི་རྣལ་འབྱོར་མ་ཀུན༔ སོགས་བརྗོད། རང་ཉིད་རྡོར་སེམས་ཡབ་ཡུམ་དུ་བསྒོམ་ནས། ཡིད་ཀྱི་ལུས་བརྟན། སོགས་ཆུ་དབང་བསྐུར། རྡོ་རྗེ་འཆང་ཆེན་པོས་དབུ་བརྒྱན། དབང་ལྷ་སྟིམ། མཆོད་ཅིང་བརྟན་བཞུགས་བྱས་ནས། དེ་རིང་རྡོ་རྗེ་སློབ་དཔོན་གྱུར། ཞེས་སོགས་བཀའི་གནང་བ་སྦྱིན་པ་སྟེ། ལྔ་ཡི་པའི་དཀྱིལ་ཆོག་ཏུ་རྣམ་པར་ཕྱེ་ཟིན་པ་བཞིན་ནོ། །འོན་ཀྱང་འདི་ནི་གཞུང་དོན་དང་ཅུང་ཟད་མི་འགྲིག་པས་དཀྱུས་སུ་བཤད་པ་ཉིད་བྱའོ། །གཞན་ཡང་ཕམ་ཐིང་བ་དང་རྭ་ལོའི་མན་ངག་ལ། རིག་པའི་དབང་གི་ལུས་ནང་བྱིན་གྱིས་བརླབ་པའི་དབང་གི་སྐབས། སངས་རྒྱས་རྣམས་གང་ལ་སྟིམ་པའི་གཞི་ནི། ཆུ་དང་མིང་ལ་སྤྱི་བོར་ཟླ་བའི་དཀྱིལ་འཁོར་ལ་གནས་པའི་ཨོཾ་དང་། ཨུ་རྒྱན་དང་དྲིལ་བུ་ལ་སྤྱི་བོར་སྣ་ཚོགས་རྡོ་རྗེ་དང་། རྡོ་རྗེའི་དབང་ལ། མགྲིན་པར་པདྨ་འདབ་མ་བཅུ་དྲུག་པ་སོགས་བཞེད་དེ། མན་ངག་ཡིན་པའི་ཕྱིར་དེ་ལྟར་ཡང་མི་འགལ་མོད། གཞུང་གི་དགོངས་པ་ནི་དཀྱུས་སུ་བསྟན་པ་ཉིད་དོ། །གཉིས་པ་གསང་བའི་དབང་ནི། མཎྜལ་ཕུལ། ཚོགས་ཀྱི་འཁོར་ལོ་ལ་སོགས་པའི་མཆོད་པ་རྒྱ་ཆེན་པོ་དང་བཅས་ཏེ། གསོལ་བ་བཏབ་པར་མོས། མཆོད་པ་བསངས་སྦྱངས་འབྲུ་གསུམ་གྱི་བྱིན་

ཀྱིས་བསྟབ། སྟུགས་དང་ཕྱག་རྒྱ་ཕུལ་ནས། ཀུན་ རྟོག་ ཐམས་ ཅད་ རྣམ་ སྤངས་ པ། །སྟོང་ ཉིད་ སྙིང་ པོ་ ཁྱོད་ ལ་ འདུད། །ཀུན་ མཁྱེན་ ཡེ་ ཤེས་ ཕུང་ པོ་ ཅན། །ཡེ་ ཤེས་ སྐུ་ ཁྱོད་ ཕྱག་ འཚལ་ བསྟོད། །འགྲོ་ བའི་ མི་ ཤེས་ བཅད་ ནས་ སུ། །དེ་ ཉིད་ དག་ པའི་ དོན་ སྟོན་ མཛད། །བདག་ མེད་ ཆོས་ ལས་ ཀུན་ ཏུ་ བྱུང་། །རྡོ་ རྗེ་ སེམས་ དཔའ་ ཕྱག་ འཚལ་ བསྟོད། །སངས་ རྒྱས་ བྱང་ ཆུབ་ སེམས་ དཔའ་ ཡི། །ཕ་ རོལ་ ཕྱིན་ པའི་ ཡོན་ ཏན་ དག །མགོན་ པོ་ ཁྱོད་ ལས་ བྱུང་ བ་ སྟེ། །བྱང་ ཆུབ་ སེམས་ ལ་ ཕྱག་ འཚལ་ བསྟོད། །དཀོན་ མཆོག་ གསུམ་ དང་ ཐེག་ པ་ ཆེ། ཁམས་ གསུམ་ འདི་ དག་ ཐམས་ ཅད་ ཀྱི། །བརྟན་ དང་ གཡོ་ བ་ ཁྱོད་ ལས་ བྱུང་། །འགྲོ་ བའི་ དཔའ་ བོ་ ཕྱག་ འཚལ་ བསྟོད། །འགྲོ་ བའི་ འདོད་ དོན་ དངོས་ གྲུབ་ རྣམས། །ཡིད་ བཞིན་ ནོར་ བུ་ ལྟར་ འབྱུང་ ཞིང་། །དཔལ་ ལྡན་ བདེ་ གཤེགས་ ཡེ་ ཤེས་ གནས། །སངས་ རྒྱས་ སྲས་ ལ་ ཕྱག་ འཚལ་ འདུད། ཅེས་ལན་གཅིག་གིས་བསྟོད། བདག་འཇུག་ཁོ་ན་ལ་འདི་མ་བྱས་ཀྱང་ཆོག་གོ །དེ་ནས་འདི་སྐད་ཅེས། ཡོན་ ཏན་ རྒྱ་ མཚོ་ ཁྱོད་ མཐུ་ ཡིས། །དེ་ ཉིད་ བླ་ མེད་ ཤེས་ པར་འཚལ། །རྡོ་རྗེ་དབང་བསྐུར་ཀུན་མཁྱེན་གྱིས། །བཀའ་དྲིན་དེ་རིང་བདག་ལ་གསོལ། །བཅོམ་ ལྡན་ ཁྱོད་ ཞབས་ པདྨ་ ནི། །སྤངས་ནས་ གཞན་ ན་ སྐྱབས་ མ་ མཆིས། །འཁོར་ བའི་ འགྲོ་ བ་ སྤང་ པའི་ ཕྱིར། །དེ་ བས་ མགོན་ པོས་ བརྩེ་ བར་ མཛོད། །སངས་ རྒྱས་ ཀུན་ ལ་ གསང་ བ་ ཆེ། །ཇི་ ལྟར་ དཔལ་ ལྡན་ ཐུགས་ རྡོ་ རྗེས། །རྡོ་ རྗེ་ ཆོས་ ནི་ བསྟན་ པ་ བཞིན། །མགོན་ པོས་ བདག་ ལ་ བཀའ་ དྲིན་ སྩོལ། ཞེས་ལན་གསུམ་གསོལ་བ་བཏབ་བོ། མིག་དར་བཅིངས་འབྲུ་གསུམ་གྱིས་བདུད་རྩི་གཏོར་ལ་སྦྲང་བ་བྱ། སློབ་དཔོན་རིག་མ་དང་བཅས་པ་དཔལ་ཧེ་རུ་ཀ་ཡབ་ཡུམ་དུ་གྱུར་པས། འདི་སྐད་ཅེས། བྲམ་ཟེ་རྒྱལ་ རིགས་ རྗེ་ རིགས་ དང་། །དམང་ རིགས་ མཐར་ སྐྱེས་ བུད་

མེད་ཀུན། །ཀུན་དང་བཅས་པས་མཆོད་པ་དང་། །གཉིས་མེད་ཚུལ་གྱིས་ཐུམ་པ་
ནི། །དཔའ་བོ་ཁྱོད་ནི་སྒྲོ་གྱུར་ཏམ། ཞེས་དྲིས་པ་ལ། ཅི་གསུངས་དམ་ཚིག་བསྟེན་
པར་ནི། །ལྷ་མོ་བདག་གིས་བྱེད་པར་ནུས། །ཞེས་ལན་བཏབ་པར་མོས། སློབ་དཔོན་གྱི་
ཕྱག་གཡས་ཀྱི་རྡོ་རྗེ་དང་། རིག་མའི་ཞབས་གཡོན་རང་གི་སྤྱི་བོར་བཞག་སྟེ། དེང་ནས་བརྩམས་
ཏེ་བུ་ཁྱོད་ཀྱིས། བརྟུལ་ཞུགས་བཟང་པོས་འགྲོ་དོན་གྱིས། །བྲམ་ཟེ་རྒྱལ་རིགས་
རྗེ་རིགས་དང་། །དམངས་རིགས་ཐ་མ་དག་སྤྱད་ཅིང་། །པདྨའི་བྷ་གར་ཐུམ་པ་
དང་། །བདུད་རྩི་རྣམས་ནི་སྒྲུབ་པར་གྱིས། ཞེས་བཀའ་བསྒོས། བདུད་རྩི་གཏོར་ནས་སྦྱང་
བ་བྱ། བླ་མ་ཧེ་རུ་ཀ་ཡབ་ཡུམ་སྙོམས་པར་ཞུགས་པའི་དགའ་བའི་སྒྲ་དང་ཐུགས
རྗེའི་འོད་ཟེར་གྱིས། སངས་རྒྱས་སྲས་དང་བཅས་པ་ཐམས་ཅད་སྤྱན་དྲངས།
ཡབ་ཡུམ་གྱི་སྐུ་ལ་ཞུགས། ཐུགས་ཀར་བྱང་ཆུབ་ཀྱི་སེམས་སུ་ཞུ། གསང་བར་
ལྷན་ཅིག་སྐྱེས་པའི་ཡེ་ཤེས་བརྟན་པར་བྱས་པའི་བྱང་ཆུབ་ཀྱི་སེམས་བདག་གི་ལྕེ་
ཐོག་ཏུ་བཞག   ཇི་ལྟར་འདས་པའི་སངས་རྒྱས་ཀྱིས། བྱང་ཆུབ་སྲས་རྣམས
དབང་བསྐུར་ལྟར། །བདག་གིས་གསང་བའི་དབང་གིས་ནི། །སེམས་ཀྱི་རྒྱུན
གྱིས་དབང་བསྐུར་རོ། །ཡབ་ཡུམ་གྱི་སྙིང་པོའི་མཐར། ཨོཾ་ཨཱཿཧཱུྃ། བདུད་རྩི་མྱང་། ཡུམ་གྱི་
བྱང་སེམས་མྱངས་པར་མོས་ལ། གོང་བཞིན་བརྗོད་ལ་བདུད་རྩི་མྱང་། ཨཱ་ཧོ་མཧཱ་སུ་ཁཾ། ཞེས
བརྗོད། འབྲུ་གསུམ་གྱིས་གདོང་གཡོགས་བསལ། དམ་ཚིག་སྦྲགས་པ་ནི། ཁྲག་ཆེན་པོ་ནི་ག
བུར་བཅས། །ཙནྡན་དམར་དང་ཡང་དག་སྦྱར། །དེ་བཞིན་རྡོ་རྗེའི་ཆུ་དང་
བཅས། །ལྟེ་བ་སེམས་ལས་བྱུང་བར་བཤད། །སངས་རྒྱས་ཀུན་གྱིས་མཐུན་པར་
གསུངས། །དམ་ཚིག་འདི་ནི་བླ་ན་མེད། །བཟང་པོ་ཁྱོད་ཀྱིས་བསྲུང་བར་བྱ།
ཞེས་སོ། དེ་ལྟ་ན་བྷ་གའི་དཀྱིལ་འཁོར་དུ་གསང་བའི་དབང་ཐོབ་པས་ངག་གི་དྲི་

མ་དག ལམ་བཟླས་པ་དང་རླུང་བསྒོམ་པ་ལ་དབང་། འབྲས་བུ་ལོངས་སྤྱོད་རྫོགས་པའི་སྐུ་མངོན་དུ་འགྱུར་བའི་སྐལ་བ་ཅན་དུ་བྱས་པ་ཡིན་ནོ། །ཤེས་རབ་ཡེ་ཤེས་ཀྱི་དབང་གི་དོན་དུ་མཆོད་ཕུལ། བཅོམ་ལྡན་ཞི་བ་ཆེན་པོ་ཀྱི། རྡོ་རྗེ་རྣལ་འབྱོར་གཅིག་བཞེད་པ། །མི་ཕྱེད་ཕྱག་རྒྱ་བསྒྲུབས་པ་པོ། །རྡོ་རྗེ་སྦྱོར་ལས་ཡང་དག་བྱུང་། །བདག་ཉིད་ཆེན་པོ་ཁྱོད་ཧེ་བཞིན། །མངའ་བདག་བདག་ལའང་དེ་ལྟར་མཛོད། །འཁོར་བ་འདམ་གྱི་ཚོགས་ནང་དུ། །བྱིང་བ་སྐྱབས་མེད་བདག་ལ་སྐྱོབ། ལན་གསུམ་གྱིས་གསོལ་བ་བཏབ། ཨོཾ་ཨཱཿཧཱུཾ། མིག་དར་བཅིངས་རིག་དང་མཐུན་པའི་ཕྱག་རྒྱ་གཏད། འདི་ནི་བྱང་ཆུབ་སྒྲུབ་རྣལ་འབྱོར། ཁམས་ལྔ་བཅུད་ཀྱི་བདག་ཉིད་ཅན། །ཧེ་རུ་ཀ་དཔལ་རྣལ་འབྱོར་པས། །ཡང་དག་བདེ་བ་སྦྱིན་པར་གྱིས། །བདག་ཉིད་ཧེ་རུ་ཀ་ཕྱག་གཉིས་པ་དང་། ཕྱག་རྒྱ་རྡོ་རྗེ་ཕག་མོར་གྱུར། སྒྲུབ་ཐབས་བཞིན་མཁའ་གསང་བྱིན་རླབས་དང་། ཡབ་ཡུམ་གཉིས་ཀྱིས་གནས་གསུམ་བྱིན་རླབས་དང་། གནས་ལྔ་བྱིན་རླབས་རྣམས་བྱ། སངས་རྒྱས་ཐམས་ཅད་བཀུག་ནས། བདག་ཉིད་རིག་མར་བཅས་པ་ལ་ཐིམ། ཡབ་ཡུམ་སྙོམས་པར་ཞུགས་པའི་དགའ་བ་བཞིའི་ཡེ་ཤེས་བརྟན་པར་བྱས། དང་པོ་ཀུན་དགའ་དཔའ་བོ་སྟེ། །མཆོག་ཏུ་དགའ་བ་རྣལ་འབྱོར་མ། །རབ་ཏུ་དགའ་བ་མ་ལུས་ཉིད། །དེ་བདེ་ཐབས་ལས་ཐམས་ཅད་རིག །ཨོཾ་ཨཱཿཧཱུཾ། གདོང་གཡོགས་དགྲོལ། སྲོག་ཆགས་བསད་པར་མི་བྱ་སྟེ། །བུད་མེད་རིན་ཆེན་སྨད་མི་བྱ། །སློབ་དཔོན་སྨད་པར་མི་བྱ་སྟེ། །དམ་ཚིག་ཤིན་ཏུ་འདའ་བར་དཀའ། ཞེས་སོ། དེ་ལྟར་ན་ཀུན་རྫོབ་བྱང་ཆུབ་སེམས་ཀྱི་དཀྱིལ་འཁོར་དུ། ཤེས་རབ་ཡེ་ཤེས་ཀྱི་དབང་ཐོབ་པས། སེམས་ཀྱི་དྲི་མ་དག ལམ་དངོས་སམ་ཡེ་ཤེས་ཀྱི་རིག་མ་བསྟེན་པ་ལ་དབང་། འབྲས་བུ་ཆོས་སྐུ་མངོན་དུ་

འགྱུར་བའི་སྐལ་བ་ཅན་དུ་བྱས་པ་ཡིན་ནོ། །དབང་བཞི་པའི་དོན་དུ་མཚོན་ཕྱུལ། ཁྱོད་ཞབས་པདྨའི་བཀའ་དྲིན་གྱིས། །གསུམ་པོའི་དབང་བསྐུར་རྣམ་གསུམ་ཐོབ། །དེ་རིང་རིན་ཆེན་བཞི་པ་ཡང་། །བདག་ལ་བཀའ་དྲིན་སྐྱབས་དུ་གསོལ། ཡན་གསུམ། དེ་ལྟར་ཡང་། ཐབ་ཅིང་རྒྱ་ཆེ་ལ་མོས་ན། ཚིག་གིས་རིན་ཆེན་དབང་བསྐུར་བྱ། །ཞེས་གསུངས་པས། བཞི་པའི་ཡེ་ཤེས་ནི། དཔལ་འཁོར་ལོ་སྡོམ་པ་ལས། ཕོ་ཉ་ལྡན་ཅིག་སྐྱེས་གྲུབ་ནི། །མཆོག་དང་འབྲིང་དང་ཐ་མ་སྟེ། །ཡིད་ནི་ནང་དུ་ཆུད་པ་ཡིས། །འདོད་པའི་དངོས་གྲུབ་སྒོམ་པར་བྱ། ཅེས་དང་། བཤད་པའི་རྒྱུད་ལས་ཀྱང་། དངོས་དང་དངོས་མེད་བྲལ་བ་ཡི། །དེ་ཉིད་རྣལ་འབྱོར་པས་སྒོམ་བྱ། །དངོས་དང་དངོས་མེད་ལས་གྲོལ་བ། ། སྒོམ་ན་མྱུར་དུ་འགྲུབ་པར་འགྱུར། ཞེས་དང་། རྒྱུད་གཞན་ལས་ཀྱང་། ཡེ་ཤེས་འདི་ནི་ཆེ་ཕྲ་ཞིང་། །རྡོ་རྗེ་སྙིང་པོ་མཁའ་དང་མཚུངས། །རྡུལ་བྲལ་མཐར་ཕྱིན་ཞི་བ་ཉིད། །ཁྱོད་ཀྱིས་ཕ་ནི་ཁྱོད་ཉིད་དོ། །ཞེས་བསམ་གྱིས་མི་ཁྱབ་པ་ལྷན་ཅིག་སྐྱེས་པའི་དེ་ཁོ་ན་ཉིད། སྐུ་དང་ཡེ་ཤེས་ཟུང་དུ་འཇུག་པ་ནི་དབང་བཞི་པ་སྟེ། གཉིས་མེད་ཡེ་ཤེས་དབང་བསྐུར་ནི། །གསང་བ་ཀུན་ལ་སོགས་པར་བཤད། །ཅེས་གཞུང་ལས་གསུངས་ཤིང་། དེ་མཚོན་པར་བྱེད་པ་ནི་ཕྱག་རྒྱ་གདང་པའི་དབང་བསྐུར་ཤེས་རབ་ཡེ་ཤེས་སོ། །དམ་ཚིག་སྡོམ་པ་ནི། ཁྱོད་ཀྱིས་སྲོག་ཆགས་གསད་པར་བྱ། །རྫུན་གྱི་ཚིག་ཀྱང་སྨྲ་བར་བྱ། །མ་བྱིན་པར་ཡང་ཁྱོད་ཀྱིས་ལོང་། །ཕ་རོལ་བུད་མེད་བསྟེན་པར་བྱ། །དེ་ལྟར་ན་དོན་དམ་བྱང་ཆུབ་སེམས་ཀྱི་དཀྱིལ་འཁོར་དུ་དབང་བཞི་པ་ཐོབ་པས། ལུས་ངག་ཡིད་གསུམ་གྱི་དྲི་མ་བག་ཆགས་དང་བཅས་པ་དག །སྒོ་གསུམ་མི་ཕྱེད་པ་རྡོ་རྗེ་ལྟ་བུར་གྱུར། ལམ་བསམ་མི་ཁྱབ་ཀྱི་རིམ་པ་སྒོམ་པ་ལ་དབང་། འབྲས་བུ་ངོ་བོ་ཉིད་སྐུ་མངོན་དུ་འགྱུར་བའི་སྐལ་བ་ཅན་དུ་བྱས་པ་ཡིན་ནོ། །དབང་རྣམས་ཀྱི་ཐུན་མོང་དུ་རྗེས་གནང་སྦྱིན་པ་ནི། བྱང་

ཚུལ་སྙིང་པོའི་མཐར་ཐུག་པར། །ཆོས་ཀྱི་འཁོར་ལོ་ཀུན་ཏུ་ནི། །ཆོས་ཀྱི་འཁོར་ལོ་བླ་མེད་པ། །ཀུན་ནས་རབ་ཏུ་སྐོར་བར་གྱིས། །ཤེས་རབ་ཐབས་ཀྱི་རང་བཞིན་བདག །ཡིད་བཞིན་ནོར་བུ་ཇི་བཞིན་དུ། །སྐྱེ་མེད་དགོས་དང་བྲལ་བ་ཡིས། །ད་ནི་སེམས་ཅན་དོན་རྣམས་ཀྱིས། ཞེས་སོ། །གཙོ་བོས་ཇི་ལྟར་བཀའ་སྩལ་པ། སོགས་ལན་གསུམ། བཀའ་དྲིན་གཏང་རག་གི་མཎྜལ་ཕུལ་ཏེ། དེང་བདག་སྐྱེ་བ་འབྲས་བུར་བཅས། །བདག་གི་གསོན་པའང་འབྲས་བུར་བཅས། །དེ་རིང་སངས་རྒྱས་རིགས་སུ་སྐྱེས། །སངས་རྒྱས་སྲས་སུ་ད་འགྱུར་ཏོ། །ཞེསདང་། དེང་ནས་བརྩམ་ཏེ། སོགས་དགེ་བ་བསྔོའོ། །

དགུ་པ་སློབ་མ་ལ་དབང་བསྐུར་བ་ནི། ཕལ་ཆེར་བདག་འཇུག་གིས་རིགས་འགྲེ་བ་ཡིན་ལ། སློབ་མ་རྣམས་གྲལ་དུ་འདུས་མ་ཐག་ཏུ། དཀྱིལ་འཁོར་ལ་བྱེད་པ་བཞིན་བགེགས་སྤྱང་རྒྱས་པ་དེ་བྱ། དཀྱིལ་འཁོར་དུ་འཇུག་པའི་སྐབས་ཀྱི་སྡོམ་པ་མདོར་བསྟན་དང་། དམ་རྫས་སྦྱིན་པ་སོང་མཚམས་སུ། བུ་ཚུར་ཐེག་པ་ཆེན་པོ་ཡི་སོགས་བརྗོད། ཕྱོགས་བཞི་ཕྱག་འཚལ་གྱིས་སྐབས། མཁའ་འགྲོ་མ་བཞིའི་སྔགས་ཀྱིས་ཁྲིད་ནས་སྒོ་ཕྱེ་བ་ཡིན་ཏེ། དང་པོར། ཨོཾ་ཌཱ་ཀི་ནཱི་ཡེ་ཧཱུྃ་ཧཱུྃ་ཕཊ། ཅེས་ཕྱི་རོལ་ནས་སློབ་མ་ཁྲིད་པར་མོས། སྔགས་དེ་ཉིད་དམ་བཛྲ་ཨུད་ཀྲ་ཏའི་སྔགས་ཀྱི་སྒོ་ཕྱེ་ནས། ཤར་སྒོའི་ཕྱག་འཚལ་བྱེད་པ་སོགས་ཏེ་གཞན་ལའང་རིགས་འགྲེ། ཡེ་ཤེས་འབེབས་པའི་སྔོག་ཆོག་ནི། སློབ་དཔོན་གྱི་ཐུགས་ཀ་ནས་རྡོ་རྗེ་རྒྱ་གྲམ་དམར་པོ་ལས་འོད་འཕྲོས་ཤངས་བུག་གཡས་ནས་ཐོན་སློབ་མའི་སྣ་བུག་གཡས་ནས་ཞུགས། དཔྲལ་བར་རྡོ་རྗེ་རྒྱ་གྲམ་དམར་པོ་འོད་འཕྲོ་བར་གྱུར། ཡེ་ཤེས་སེམས་དཔའ་ཨཱ་ལི་ཀཱ་ལིའི་རྣམ་པར་སྤྱན་དྲངས་ཏེ་སྟིམ་པས། ལུས་ཀྱི་ནང་སྔགས་ཀྱི་ཡིག་འབྲུས་གང་བ་ལ་སེམས་གཏད་དེ། རོལ་མོའི་སྒྲ་བྱ། དེས་ཀྱང་མ་ཕེབས་ན་སྤྱི་བོར་བླ་མ་རྡོ་རྗེ་སེམས་དཔའ་མཆོག་སྦྱིན་གྱི་ཕྱག་རྒྱ་མཛད་པའི་འོད་ཟེར་གྱིས་ལུས་ཀྱིས་ནང་གང་བར་བསམ་པའོ། །ཞེས་པ་བླ་མ

རྣམས་ཀྱིས་མན་ངག་གོ །ཡེ་ཤེས་ཕབ་པ་བརྟན་བྱེད་བྱས་མ་ཐག་ཏུ་ནམ་མཁའི་ཁ་དོག་དྲིས་ནས། ཁ་ཧྲོག་དང་མཐུན་པའི་ལས་དང་དངོས་གྲུབ་ཀྱང་ལུང་སྟོན་པ་དགོས་སོ། །ལྷ་ངོ་བསྟན་པ་ལ་ངེས་པར་མངོན་རྟོགས་རྒྱས་པར་སྟོན་དགོས་ལ། བྱུར་བསལ་བའི་སྟོན་དུ། བགེགས་སྲུང་བ་བྱས་ཀྱང་རུང་ཞིང་ལེགས་ལ། འདིར་བྱས་ན་གོང་དུ་བགེགས་སྲུར་བ་མི་དགོས་སོ། །གང་ལྟར་ཡང་བདག་འཇུག་གི་སྐབས་སུ་བཤད་པའི་བྱུར་བསལ་བ་དེ་སོང་མ་ཐག་ཏུ། ཟ་བྱེད་རྡོ་རྗེ་མཁའ་འགྲོའི་སྲིག་པ་སྲུང་བ་ངེས་པར་བྱེད་དགོས་སོ། །ཤིས་བརྗོད་ཀྱི་སྐབས་སུ་འགྲུབ་ན། ཤ་དང་། ཆང་དང་། གོང་བུ་དང་ཁུ་བའི་རྫས་སྣ་ཚོགས་པ་བྱིན་གྱིས་རླབས་ཏེ། སློབ་མའི་མཐའ་ཡང་བསྐོར། དབང་གི་ལྷ་རྣམས་ལ་གཏོར་མའི་ཚུལ་དུ་འབུལ་བ་ཡང་བྱ་ཞིང་། གང་ལྟར་ཡང་རྣམ་རྒྱལ་བུམ་པ་བཏེག་ཅིང་མཆོད་པ་སྣ་ཚོགས་དང་བཅས་ནས་བྱའོ། །སྤྲོ་ཞིང་ནུས་ན་སློབ་དཔོན་དང་སློབ་མའི་ལུས་དཀྱིལ་གསལ་འདེབས་པའི་སྐབས་ཀྱང་རྒྱས་པར་བརྗོད་ན་ལེགས་སོ། །འདི་དག་ཞིབ་མོར་ལག་ལེན་དང་ངག་རྒྱུན་ལས་ཤེས་པར་བྱའོ། །ཁྱད་པར་དངོས་སུ་དབང་སྟེགས་འཆའ་ཐུབ་ན་ཤིན་ཏུ་ལེགས་ཏེ་དཀྱིལ་ཆོག་ཐམས་ཅད་ཀྱི་དགོངས་པ་ཡིན་ལ། ཁྱད་པར་གཞུང་འདི་ལས་སློབ་མའང་རུས་པའི་ཕྱག་རྒྱ་དྲུག་གིས་བརྒྱན་པ་སོགས་ཆས་སུ་འཇུག་པར་བཤད་དོ། །མིང་དབང་སྐབས་མིང་འདོགས་པ་ལ། བཞད་དང་སྒེག་རོལ་ངོ་མཚར་ཞེ་སྡང་དང་། །རྡོ་རྗེ་སེམས་དཔའ་རང་བྱུང་རྡོ་རྗེ་སོགས། །རྡོ་རྗེའི་རིགས་མེད་དེ་ཉིད་བུད་མེད་ལ། །བདག་མེད་ངོ་མཚར་བདེ་མ་སྒེག་མོའོ། །ཡེ་ཤེས་རྟག་པ་གཏི་མུག་རྣམ་སྣང་དང་། །སྤྲུལ་འཕྲུལ་སྐུ་དང་སངས་རྒྱས་དེ་བཞིན་གཤེགས། །རྣམ་སྣང་རིགས་ཡིན་དེ་བཞིན་བུད་མེད་ལ། །རྡོ་རྗེ་སྤྲིན་མ་མཁའ་འགྲོ་མ་སྒྱུ་མ། །ཡན་ལག་མེད་དང་དགའ་བ་ཤིན་ཏུ་བདེ། །གཟི་བརྗིད་སྣང་བྱེད་རྡོ་རྗེ་རིན་ཆེན་ལའོ། །བུད་མེད་ལ་ནི་རྡོ་རྗེ་འབར་མ་དང་། །མགྱོགས་མ་རོ་ལངས་མ་དང་ལྕགས་ཀྱུ་མའོ། །པདྨ་བདག་སྨྲུག་འདོད་ཆགས་འཇིག་རྟེན་མགོན། །པདྨ་གར་དབང་དང་ནི་རྡོ་རྗེ་ཆོས། །པདྨའི་རིགས་ལའོ་རྡོ་རྗེ་ཕྲེང་བ་མ། །སྙིག་མོ་བཞད་མོ་འཁྲུད་མ་བུད་མེད་ལའོ། །ནམ་མཁའ་ཤེས་རབ་སྐུ་གུ

ཧཱ་མཆོག་དང་། །དོན་ཡོད་དོན་ཡོད་གྲུབ་པ་ལས་ཀྱི་སྟེ། །རྡོ་རྗེ་སྒྲོལ་མ་གར་མ་གོང་ཀ་ན། །དོ་ཤལ་མ་སྟེ་ལས་རིགས་བུད་མེད་དོ། །རྣམ་རྒྱལ་དཔེ་མེད་རོ་མཉམ་བདེ་ཆེན་དང་། །དམ་པ་དང་པོ་ཕྱག་ན་རྡོ་རྗེ་ནི། །རྡོ་རྗེ་འཆང་གི་རིགས་ཀྱི་སྐྱེས་པའི་མིང་། །རྡོ་རྗེ་སྙེམས་མ་རྡོ་རྗེ་མཚོན་ཆ་མ། །ཤེས་རབ་ཕ་རོལ་ཕྱིན་མ་སོགས་བུད་མེད། གཞན་ཡང་མེ་ཏོག་གང་ལ་ཕོག་པ་ཡི། །མཚན་ཡང་དེ་ལྟར་འདོགས་པ་གདགས་སུ་རུང་། །རྒྱས་པར་རྡོ་རྗེ་གུར་ལས་ཤེས་པར་བྱ། །ཞེས་བྱའོ། །སྤྱོད་པའི་བརྟུལ་ཞུགས་རྒྱས་པ་ནི་གཞན་དུ་ཤེས་པར་བྱའོ། །བཅུ་པ་རྗེས་ཀྱི་བྱ་བ་ནི། སྦྱིན་སྲེག་དང་འཁོར་ལོའི་མཆོད་པ་སོགས་བྱས་ནས། ཡང་དཀྱིལ་འཁོར་ལ་མཆོད་པ་རྒྱ་ཆེར་བཤམས། བྱིན་གྱིས་བརླབས། མཆོད་ཡོན་སོགས་སྔགས་ཙམ་མམ་ཚིགས་བཅད་དང་བཅས་པས་ཀྱང་རུང་སྟེ་ཕྱི་མཆོད་ཕུལ། རིག་མ་བཅུ་དྲུག་དང་ནང་མཆོད་དང་གསང་མཆོད་རྣམས་སྔགས་ཙམ་གྱིས་བྱ། རྐང་བརྒྱུད་གཉིས་ཀྱིས་བསྟོད།

མགོན་པོ་ཐུགས་རྗེ་ཆེན་པོ་དང་ལྡན་པ་རྣམས་བདག་ཅག་ལ་དགོངས་སུ་གསོལ། ཁྱེད་རྣམས་ལ་མཁྱེན་པའི་ཡེ་ཤེས། བརྩེ་བའི་ཐུགས་རྗེ་མཛད་པའི་འཕྲིན་ལས་བསམ་གྱིས་མི་ཁྱབ་པ་མངའ་བ་ལགས་པས། སྤྱིར་ཕན་བདེའི་འབྱུང་གནས་སངས་རྒྱས་ཀྱི་བསྟན་པ་དར་བ་དང་། སེམས་ཅན་ལ་བདེ་སྐྱིད་འབྱུང་བ་དང་། བླ་མ་གོང་མ་རྣམས་ཀྱིས་ཐུགས་དགོངས་རྫོགས་ཤིང་། ཞལ་བཞུགས་པ་རྣམས་སྐུ་ཁམས་བཟང་བ་དང་། ཁྱད་པར་དུ་ཡང་བདག་ཅག་དཔོན་སློབ་རྒྱུ་སྦྱོར་བ་དང་བཅས་པས་ཐོག་དྲངས། སེམས་ཅན་ཐམས་ཅད་ཀྱི་རྒྱུད་ལ་ཚོགས་རྫོགས་སྒྲིབ་པ་དག་ནས། མྱུར་དུ་མངོན་པར་རྫོགས་པར་སངས་རྒྱ་བར་བྱིན་གྱིས་བརླབ་ཏུ་གསོལ། ཞེས་གསོལ་བ་བཏབ། ལྷོ་ཕྱོགས་ནས་ཡི་གེ་བརྒྱ་པ་བཟླས། མ་འབྱོར་པ་དང་སོགས་སམ། མ་རྙེད་ཡོངས་སུ་མ་ཤེས་དང་། ཞེས་སོགས་ཀྱིས་བཟོད་པར་གསོལ་ལོ། །བདག་ཅག་ལས་དང་པོ་པའི་རྟེན་གྱི་གང་ཟག་ཏུ་གྱུར་པས། སེམས་སྒྲིབ་པ

དང་ལྡན་པ་དང་། ཡོ་བྱད་མ་ཚང་བ་དང་། ཏིང་ངེ་འཛིན་མི་གསལ་བ་དང་། སྤྱགས་མ་དག་པ་དང་། ཆོ་ག་ལྷག་པ་དང་ཆད་པ་ཐམས་ཅད་ཁ་སྐོང་ཞིང་། བདག་ཅག་གི་ལམ་དང་དངོས་གྲུབ་ཀྱི་བར་ཆད་དུ་མི་འགྱུར་བར་མཛད་དུ་གསོལ། བདག་གི་ལས་དང་དངོས་གྲུབ་ཐམས་ཅད་ཐོགས་པ་མེད་པར་འགྲུབ་བར་མཛད་དུ་གསོལ། ཞེས་འདོད་དོན་གསོལ་བ་གདབ་བོ། །རས་བྲིས་ཀྱི་དཀྱིལ་འཁོར་ཡིན་ནམ། མ་ཡིན་ཀྱང་རྟེན་གཞན་ཡོད་ན་བརྟན་བཞུགས་བྱ་སྟེ།

ཕྱོགས་བཅུ་ན་བཞུགས་པའི་སངས་རྒྱས་དང་བྱང་ཆུབ་སེམས་དཔའ་ཐམས་ཅད་བདག་ལ་དགོངས་སུ་གསོལ། ཇི་སྲིད་ནམ་མཁའི་མཐའ་དང་མཉམ་པའི་སེམས་ཅན་ཐམས་ཅད་མི་གནས་པའི་མྱ་ངན་ལས་འདས་པའི་ས་ལ་མ་བཞག་གི་བར་དུ་རྒྱལ་བ་རྣམས་མྱ་ངན་ལས་མི་འདའ་བར་བརྟན་པར་བཞུགས་སུ་གསོལ། བྱེ་བྲག་ཏུ་ཡང་སྐུ་གཟུགས་ཀྱི་རྟེན་འདི་རྣམས་ལ། ཞེས་སམ། རས་བྲིས་ཀྱི་དཀྱིལ་འཁོར་ལ་ཞེས་སམ། སྐུ་གཟུགས་ཀྱི་རྟེན་འདི་རྣམས་དང་རས་བྲིས་ཀྱི་དཀྱིལ་འཁོར་ལ། ཞེས་གང་འོས་སྐབས་དང་སྦྱར་ཏེ། བསྐྱེད་ཅིང་སྤྱན་དྲངས་པའི་ལྷ་ཚོགས་ཐམས་ཅད། ཇི་སྲིད་འབྱུང་བ་ཆེན་པོ་ས་ཆུ་མེ་རླུང་གི་གནོད་པས་མ་ཞིག་གི་བར་དུ་བརྟན་པར་བཞུགས་སུ་གསོལ། བརྟན་པར་བཞུགས་ནས་ཀྱང་བདག་དང་སེམས་ཅན་ཐམས་ཅད་ཀྱི་མགོན་དང་སྐྱབས་དང་དཔུང་གཉེན་དམ་པ་མཛད་དུ་གསོལ། ཞེས་མེ་ཏོག་གཏོར། རྡུལ་ཚོན་གྱི་དཀྱིལ་འཁོར་ཡིན་ལ་གཞན་རྟེན་སྐུ་སོགས་མེད་ཅིང་། སྒྲུབ་མཆོད་ཞག་སྲིལ་བྱེད་པའི་སྐབས། ཉི་མ་ སྔ་མ་རྣམས་ལ། རྟེན་དང་བརྟེན་པར་བཅས་པའི་དཀྱིལ་འཁོར་པ་ཐམས་ཅད་གཤེགས་གསོལ་གྱི་ཆོ་ག་མ་བྱས་ཀྱི་བར་དུ་བརྟེན་པར་བཞུགས་སུ་གསོལ། བརྟན་པར་བཞུགས་ནས་ཀྱང་བདག་དང་སེམས་ཅན་

ཐམས་ཅད་ལ་མཆོག་དང་ཐུན་མོང་གི་དངོས་གྲུབ་མ་ལུས་པ་སྩལ་དུ་གསོལ། ཞེས་པ་ཙམ་གྱི་བརྟན་བཞུགས་བྱ། རྡུལ་ཚོན་གཤེགས་གསོལ་གྱི་ཉིན་མོ་དེ་ཡང་མི་དགོས་སོ། །དེ་ནས་གཤེགས་གསོལ་ནི། ཨོཾ་ཁྱེད་ཀྱི་སེམས་ཅན་དོན་ཀུན་མཛད། །རྗེས་སུ་མཐུན་པའི་དངོས་གྲུབ་སྩོལ། །སངས་རྒྱས་ཡུལ་དུ་གཤེགས་ནས་ཀྱང་། །སླར་ཡང་འབྱོན་པར་མཛད་དུ་གསོལ། །ཨོཾ་ཨཱཿཧཱུྃ་བཛྲ་མུཿ ཞེས་ཏེ་ཞག་སྦྲེལ་མར་བྱེད་པའི་ཉི་མ་སྔ་མ་རྣམས་ལ་ནི། རྟེན་ལ་མ་བརྟེན་པའི་མགྲོན་པོ་ན་[དེ་ཡང་]གཤེགས་སུ་གསོལ་བ་ཡིན་ཞིང་། རས་བྲིས་ཀྱི་དཀྱིལ་འཁོར་བསྡུ་བའི་སྐབས་ཡིན་ན། དེ་སྟེང་དུ་བུམ་བསྐྱེད་ཀྱང་གཤེགས་དགོས་ལ། རྡུལ་ཚོན་གྱི་དཀྱིལ་འཁོར་བསྡུ་བའི་དུས་ནི་དཀྱིལ་འཁོར་བ་ཡང་གཤེགས་པ་ཡིན་ཏེ། དེ་ཡང་བཛྲ་མུཿ ཡན་གྱིས་མགྲོན་རྣམས་གཤེགས། བུམ་བསྐྱེད་དང་དཀྱིལ་འཁོར་གྱི་ལྷ་ནི་གདན་ལས་འཕགས་ཏེ་ནམ་མཁར་བཞུགས་པ་ལ། ཨོཾ་ཡོ་ག་ཤུདྡྷ་སརྦ་དྷརྨཱ་ཡོ་ག་ཤུདྡྷོ྅ཧཾ། ཞེས་རྣམ་ལྷ་འདོད་སྐོར་དང་། འཕྲུད་རྒྱ་བྱས་པས། དེ་རྣམས་རང་ཉིད་ལ་ཐིམ་པར་མོས། དེ་ལྟར་ལན་གསུམ་བྱས་ནས་རྡོ་རྗེའི་རྩེ་མོས་རྩིག་པ་དང་ཐིག་གི་ལམ་དབྱེ་ཞིང་། ལྷ་མཚན་རྣམས་ཡོགས་སུ་བསྡུ་དོན་དུ་གཉེར་བ་ཉིད་ན་ཙུང་ཟད་སྒྲིན། རྡུལ་མཚོན་རྣམས་བུམ་པ་ལ་སོགས་པར་བླུགས་ཏེ། བཀུར་བསྟི་དང་བཅས་པའི་ཆུ་བོར་སྤྱན་འདྲེན། རྡུལ་ཚོན་ཀླུ་ལ་གཏད། བུམ་པར་ཆུ་བོ་དེ་ནས་ཆུ་བླངས་ཏེ། ཐིག་རྣམས་བསྩུབས། ཕུར་བུ་དབྱུང་ངོ་། །དེ་དག་གི་ཚོ་ག་གཞན་ནི་སྤྱི་དང་མཐུན་ལ། ཕུར་བུ་ནི་རང་རང་གི་སྔགས་ཀྱིས་བཏོན་ལ། ཤུལ་དུ་མར་དང་སྦྲང་རྩིས་བྱུག་མཐར་སྨོན་ལམ་མང་དུ་གདབ། བཀྲ་ཤིས་རྒྱ་ཆེར་བྱའོ། །རས་བྲིས་ཀྱི་ཕྱོགས་ལ་ནི། བརྟན་བཞུགས་བྱས་མ་ཐག་ཏུ་སྨོན་ལམ་དང་བཀྲ་ཤིས་བྱའོ། །

འདིར་སྨྲས་པ། སྤྱོད་འཆང་ཞབས་ཀྱི་གཞུང་ལུགས་རྟོགས་དཀའ་ཏེ། །ཕྱོགས་འདིར་འགྲེལ་བརྩམས་པ་མང་ཡོད་ཀྱང་། །རྣམ་བཤད་ཐལ་ཆེར་འཁྲུག་པོའི་ལམ་དུ་འདྲེན། །དཀྱིལ་ཆོག་རྣམས་

ཀྱང་རང་བཟོའི་བཟློས་གར་སྤྲུར། །དགོངས་འགྲེལ་སྤྲུ་མ་མཁན་པོའི་རྣམ་འཕྲུལ་གྱིས། །དོན་གཉེར་སྐྱེ་བོའི་བློ་མིག་ལན་བརྒྱར་བསླངས། །རང་རང་མཐུན་ཕྱིར་གཞུང་ཚིག་དཀྲུག་པ་དང་། འཕྲོག་བཤད་མང་པོས་གཞུང་བཟང་དྲི་མར་བྱས། མཁས་མཆོག་རྡོ་རྗེ་འཛིན་པར་གྲགས་འགས་ཀྱང་། །འདི་དོན་ཇི་བཞིན་གསལ་བར་མ་རྟོགས་ན། །ཕྲག་དོག་ཅན་གྱི་བླུན་པོ་མཁས་འདོད་འགས། །འདི་དོན་ཤེས་སུ་རེ་བ་ཧ་ཅང་འཕྲུལ། །དེ་སྐད་ནག་པོའི་དགོངས་དོན་ཇི་བཞིན་དུ། །དག་ཅིང་གསལ་ལ་མ་འཁྲུགས་གོ་བདེ་བ། །མདོར་བསྡུས་ཚིག་གིས་གཞུང་ཆེན་ཤེས་པ་འདི། །གྲུབ་པའི་དབང་ཕྱུག་གང་དེའི་སྨོན་ལམ་མཐུ། །འདི་ལས་དགེ་བ་གང་ཞིག་ཐོབ་གྱུར་པ། །དེ་ནི་འགྲོ་ཀུན་སངས་རྒྱས་ཐོབ་ཕྱིར་བསྔོ། །བདག་ཀྱང་འཁོར་བ་ཇི་སྲིད་གནས་ཀྱི་བར། །སྲིད་པར་གནས་ནས་སེམས་ཅན་དོན་སྒྲུབ་ཤོག །ཅེས་སློབ་དཔོན་ཆེན་པོ་སྤྱོད་པ་པའི་ལུགས་ཀྱི། དཀྱིལ་འཁོར་ཚོ་གའི་ལག་ལེན་གསལ་བྱེད་བདེ་བ་ཆེན་པོའི་ཆར་ཡངས་ཞེས་བྱ་བ་འདི་ཡང་རྒྱལ་ཁམས་པ་ཏཱ་ར་ནཱ་ཐས་ནགས་རྒྱལ་གྱི་དབེན་གནས་སུ་སྦྱར་བའོ། །ལཱུ་ཡི་པའི་དབང་ཆོག་ཀྱང་ནག་པོ་སྤྱོད་པའི་དཀྱིལ་ཆོག་ལ་གཞི་གདན་བྱེད་ཕྱིན་ཆད། དཀྱིལ་ཆོག་གཞན་དང་གོ་བསྟུན་མ་སྦྱར་བར། འདིར་བཤད་པ་ཁོ་ན་བཞིན་བྱས་ན་ཡང་ཤིན་ཏུ་ལེགས་པ་ཡིན་ནོ། །དགེ་ལེགས་འཕེལ།། །།

༄༅། །འཁོར་ལོ་སྡོམ་པའི་སྒྲུབ་ཐབས་ལཱུ་ཡི་པའི་ལུགས་བདེ་ཆེན་འཇུག་ངོགས་བཞུགས།

ཨོཾ་སྭ་སྟི། བདེ་ཆེན་སྲིད་ཞི་ཀུན་གྱི་ཁྱབ་བདག་ནི། །འགྱུར་བྲལ་རྡོ་རྗེ་བཞི་ཡི་རྣམ་རོལ་གྱིས། །མཁའ་མཉམ་སྲིད་འདིར་ནམ་ཡང་དག་པའི་རྒྱན། །རྟག་ཏུ་སྒྲོ་མཛད་ཟུང་འཇུག་དེ་ལ་འདུད། །ཧེ་རུ་ཀ་དཔལ་རྡོ་རྗེ་སློབ་དཔོན་ལ། །དངོས་པོ་ཀུན་གྱིས་ལན་བརྒྱར་ཕྱག་འཚལ་ནས། །རྟགས་པའི་རིམ་པ་ལས་ཀྱང་གདོད་མའི་ཚུལ། །མངོན་དུ་བྱེད་པའི་ཐབས་འདི་འཆད་པར་འདོད། །གྲུབ་པའི་དབང་ཕྱུག་འབུམ་གྱིས་ལེགས་བཏུད་པ། །རྣལ་འབྱོར་དབང་ཕྱུག་ལཱུ་ཡིའི་བཞེད་དོན་གང་། །འཁོར་ལོའི་དབང་ཕྱུག་སྒྲུབ་པའི་ཐབས་བཟང་པོ། །རིག་སྔགས་དབང་ཕྱུག་རྣམས་ཀྱིས་བརྟེན་པར་འོས། །དང་པོར་སྣང་བ་ཐམས་ཅད་སྐུ་གསུང་ཐུགས་རྡོ་རྗེར་ཤེས་པས། དབང་བསྐུར་བའི་དམིགས་པ་དང་བཅས་ཏེ་ཁྲུས་བྱ། དེ་ནས་རྣལ་འབྱོར་ལ་འཇུག་པའི་ཐོག་མར། སྐྱབས་སུ་འགྲོ་བ་དང་སེམས་བསྐྱེད་པ་དང་ཡི་གེ་བརྒྱ་པས་རྒྱུད་སྦྱང་བ་རྣམས་བྱ་སྟེ། དེ་ཡང་འདི་སྐད་ཅེས།

བདག་དང་འགྲོ་བ་ནམ་མཁའི་མཐའ་དང་མཉམ་པའི་སེམས་ཅན་ཐམས་ཅད། དུས་འདི་ནས་བཟུང་སྟེ་ཧི་སྲིད་བྱང་ཆུབ་སྙིང་པོ་ལ་མཆིས་ཀྱི་བར་དུ། ཕྱོགས་བཅུ་དུས་གསུམ་གྱི་དེ་བཞིན་གཤེགས་པ་ཐམས་ཅད་ཀྱི། སྐུ་གསུང་ཐུགས་ཡོན་ཏན་འཕྲིན་ལས་ཐམས་ཅད་ཀྱི་ངོ་བོ་ཆོས་ཀྱི་ཕུང་པོ་སྟོང་ཕྲག་བརྒྱད་ཅུ་རྩ་བཞིའི་འབྱུང་གནས། འཕགས་པའི་དགེ་འདུན་ཐམས་ཅད་ཀྱི་མངའ་བདག་རྗེ་བཙུན་རྩ་བ་དང་བརྒྱུད་པར་བཅས་པའི་དཔལ་ལྡན་བླ་མ་དམ་པ་རྣམས་ལ་སྐྱབས་སུ་མཆིའོ། །ཡི་དམ་དཀྱིལ་འཁོར་གྱི་ལྷ་ཚོགས་རྣམས་ལ་སྐྱབས་སུ

མཆིའོ། །རྫོགས་པའི་སངས་རྒྱས་བཅོམ་ལྡན་འདས་རྣམས་ལ་སྐྱབས་སུ་མཆིའོ། །དམ་པའི་ཆོས་རྣམས་ལ་སྐྱབས་སུ་མཆིའོ། །འཕགས་པའི་དགེ་འདུན་རྣམས་ལ་སྐྱབས་སུ་མཆིའོ། །ཞེས་ལན་བདུན་ལ་སོགས་པ་བྱ། བླ་མ་དང་དཀོན་མཆོག་རིན་པོ་ཆེ་རྣམ་པ་གསུམ་ལ་བདག་ཕྱག་འཚལ་ཞིང་སྐྱབས་སུ་མཆིའོ། །ཁྱེད་རྣམས་ཀྱིས་བདག་གི་རྒྱུད་བྱིན་གྱིས་རླབས་ཏུ་གསོལ། སེམས་ཅན་ཐམས་ཅད་ཀྱི་དོན་དུ་རྣམ་པ་ཐམས་ཅད་མཁྱེན་པ་སངས་རྒྱས་ཀྱི་གོ་འཕང་ཐོབ་པར་བྱ། དེའི་ཕྱིར་དུ་ལམ་ཟབ་མོ་བསྒོམ་པར་བགྱིའོ། །ལན་གསུམ།

ཀྱེ་མ་སེམས་ཅན་སྡུག་བསྔལ་ཞིང་། །ཀུན་རྟོག་ལ་ནི་མངོན་པར་ཞེན། །དེ་ཡི་རྟོག་པ་གཞོམ་ཕྱིར་བདག །དཔལ་ལྡན་ཧེ་རུ་ཀ་སྒོམ་བྱ། །གཞན་ཡང་སྔོན་སྐྱབས་འགྲོ་སེམས་བསྐྱེད་ཀྱི་ཚིགས་བཅད་ཅི་རིགས་པ་བརྗོད་པར་བྱའོ། །རང་གི་སྤྱི་བོར་པདྨ་དང་ཟླ་བའི་གདན་གྱི་སྟེང་དུ། ཧཱུྃ་ལས་རྡོ་རྗེ་ཧཱུྃ་གིས་མཚན་པ་ལས། བཅོམ་ལྡན་འདས་དཔལ་རྡོ་རྗེ་སེམས་དཔའ་ཧེ་རུ་ཀ་སྐུ་མདོག་དཀར་པོ་ཞལ་གཅིག་ཕྱག་གཉིས་རྡོ་རྗེ་དྲིལ་བུ་འཛིན་པས་ཡུམ་ལ་འཁྱུད་པ། རུས་པའི་རྒྱན་དྲུག་གིས་བརྒྱན་པ། ཞབས་རྡོ་རྗེའི་སྐྱིལ་ཀྲུང་གི་བཞུགས་པ། དེའི་པང་ན་ཡུམ་རྡོ་རྗེ་སྙེམས་མ་སྐུ་མདོག་དཀར་མོ་གྲི་གུག་དང་ཐོད་པ་འཛིན་པས་ཡབ་ལ་འཁྱུད་པ། ཕྱག་རྒྱ་ལྔས་བརྒྱན་པ། ཡབ་ཀྱི་ཐུགས་ཀར་ཟླ་བའི་དཀྱིལ་འཁོར་གྱི་སྟེང་དུ་ཧཱུྃ་དཀར་པོ་དེ་ལས་འོད་ཟེར་འཕྲོས། དེ་བཞིན་གཤེགས་པ་ཐམས་ཅད་ཀྱི་ཐུགས་ཀྱི་སྙིང་པོ་ཡེ་ཤེས་ཀྱི་བདུད་རྩིར་སྤྱན་དྲངས་ནས་ཧཱུྃ་ལ་ཐིམ། བཅོམ་ལྡན་འདས་བདག་དང་སེམས་ཅན་ཐམས་ཅད་ཀྱི་འཁོར་བ་ཐོག་མ་མེད་པ་ནས་བསགས་པའི་སྡིག་སྒྲིབ་ཉེས་ལྟུང་དྲི་མའི་ཚོགས་ཐམས་ཅད་བྱང་ཞིང་དག་པར་བྱིན་གྱིས་བརླབ་ཏུ་

གསོལ། ཨོཾ་ཤྲཱི་བཛྲ་ཧེ་རུ་ཀ་ས་མ་ཡ་མ་ནུ་པཱ་ལ་ཡ། བཛྲ་རུ་ཀ་ཏྭེ་ནོ་པ་ཏིཥྛ། དྲྀ་ཌྷོ་མེ་བྷ་ཝ། སུ་ཏོ་ཥྱོ་མེ་བྷ་ཝ། ཨ་ནུ་རཀྟོ་མེ་བྷ་ཝ། སུ་པོ་ཥྱོ་མེ་བྷ་ཝ། སརྦ་སིདྡྷིཾ་མེ་པྲ་ཡཙྪ། སརྦ་ཀརྨ་སུ་ཙ་མེ་ཙིཏྟཾ་ཤྲེ་ཡཾ་ཀུ་རུ་ཧཱུྃ་ཧ་ཧ་ཧ་ཧ་ཧོ། བྷ་ག་ཝཱན་བཛྲ་ཧེ་རུ་ཀ་མཱ་མེ་མུཉྩ་ཧེ་རུ་ཀོ་བྷ་ཝ་མཧཱ་ས་མ་ཡ་སཏྭ་ཨཱཿཧཱུྃ་ཕཊ། ཞེས་ཅི་ནུས་སུ་བཟླས་པའི་མཐར། མགོན་པོ། བདག་ནི་མི་ཤེས་རྨོངས་པ་སྟེ། །དམ་ཚིག་ལས་ནི་འགལ་ཞིང་ཉམས། །བླ་མ་མགོན་པོས་སྐྱབས་མཛོད་ཅིག །གཙོ་བོ་རྡོ་རྗེ་འཛིན་པ་སྟེ། ། ཐུགས་རྗེ་ཆེན་པོའི་བདག་ཉིད་ཅན། །འགྲོ་བའི་གཙོ་ལ་བདག་སྐྱབས་མཆི། །སྐུ་གསུང་ཐུགས་རྩ་བ་དང་ཡན་ལག་གི་དམ་ཚིག་ཉམས་པ་ཐམས་ཅད་མཐོལ་ལོ་བཤགས་སོ། །སྡིག་སྒྲིབ་ཉེས་ལྟུང་དྲི་མའི་ཚོགས་ཐམས་ཅད་བྱང་ཞིང་དག་པར་བྱིན་གྱིས་རློབས་ཏུ་གསོལ། ཞེས་གསོལ་བ་བཏབ། རྡོར་སེམས་ཡབ་ཡུམ་རང་ལ་ཐིམ་པར་བསྒོམ་མོ། །རྣལ་འབྱོར་དངོས་ལ་དབྱེ་ན། མཉམ་གཞག་དང་། མཉམ་ལངས་གཉིས་སོ། །ང་པོ་ལ་དགུ་སྟེ། གནས་སམ་གཞིའི་རྣལ་འབྱོར། ལྡང་བའི་རྣལ་འབྱོར། འཇུག་པའི་རྣལ་འབྱོར། ཡོངས་སུ་རྫོགས་པའི་རྣལ་འབྱོར། བྱིན་གྱིས་བརླབ་པའི་རྣལ་འབྱོར། ཏིང་ངེ་འཛིན་གྱི་རྣལ་འབྱོར། མཆོད་པའི་རྣལ་འབྱོར། ཉེ་བར་བསྡུ་བའི་རྣལ་འབྱོར་རོ། །དང་པོ་ལ། རང་བཞིན་གྱི་གཞི་དང་ལམ་གྱི་གཞི་གཉིས་སོ། །དང་པོ་ནི་དམ་རྫས་ཀྱི་རིལ་བུ་ཁར་བཅུག་པའམ། ནང་མཆོད་བྱིན་གྱིས་རློབས་ནས་ལྕེ་ལ་བཞག་ཅིང་། མི་བཟད་པའི་དུར་ཁྲོད་ཆེན་པོའི་དབུས་སུ་མི་རོའི་གདན་ལ་འདུག་པར་བསམ་ནས། འདི་སྐད་ཅེས། ཤྲཱི་ནི་གཉིས་མེད་ཡེ་ཤེས་ཏེ། །ཧེ་ནི་རྒྱུ་སོགས་སྟོང་པ་ཉིད། །རུ་ནི་ཚོགས་དང་བྲལ་བ་སྟེ། །ཀ་ནི་གང་དུའང་མི་གནས་པའོ། །ཡིད་དག་པའོ། །རང་སྐད་ཅིག་གིས་འཁོར་ལོ་བདེ་མཆོག་ཞལ་གཅིག་ཕྱག་གཉིས་པའི་རྣམ་པ་ཅན་དུ་གྱུར། བདག་ཉིད་དཔལ་ཧེ་རུ་ཀ་སྟེ་སེམས་ཅན་ཐམས་ཅད་ལ་ཕན་པར་བྱའོ། །ཤྲཱི་ཧེ་རུ་ཀོ྅་ཧཾ། ལན་གསུམ། ལུས

དག་པའོ། །ཨོཾ་ཨ་ཨཱ་ཨི་ཨཱི་ཨུ་ཨཱུ་རི་རཱི་ལི་ལཱི་ཨེ་ཨཻ་ཨོ་ཨཽ་ཨཾ་ཨཿ ཀ་ཁ་ག་གྷ་ང་། ཙ་ཚ་ཛ་ཛྷ་ཉ། ཊ་ཋ་ཌ་ཌྷ་ཎ། ཏ་ཐ་ད་དྷ་ན། པ་ཕ་བ་བྷ་མ། ཡ་ར་ལ་ཝ་ཤ་ཥ་ས་ཧ་ཀྵ་ཧཱུྃ་ཧཱུྃ་ཕཊ། ལན་གསུམ། ལྟེ་བར་འོད་ཟེར་ལྔ་དང་ལྡན་པའི་ཨཱ་ལི་གཡས་བསྐོར་དང་ཀཱ་ལི་གཡོན་བསྐོར་དུ་ལན་གསུམ་གྱིས་བསྐོར་ནས་གནས་པ་ལས། འཁོར་ལོ་གསུམ་གྱི་ལྷ་ཚོགས་དཔག་ཏུ་མེད་པ་སྤྲོས། ཨོཾ་ཨཱཿཧཱུྃ་ཨཱ་ལི་ལས་སྤྲོས་པ་རྣམས་སྣ་བུག་གཡས་དང་། ཀཱ་ལི་ལས་སྤྲོས་པ་རྣམས་གཡོན་ནས་མཐོན་ཏེ། བགེགས་ཀྱི་ཚོགས་རྣམས་བཅོམ། ཨོཾ་ཨཱཿཧཱུྃ། སླར་ཡང་ལྟེ་བའི་ཐུགས་འཕྲེང་ལ་ཐིམ། ངག་དག་པའོ། །ལུས་ངག་ཡིད་གསུམ་དག་པས། རྣལ་འབྱོར་གྱི་དབང་ཕྱུག་ཏུ་འགྲོ་བའི་ཕྱིར། གཞུང་ལས། དང་པོར་རེ་ཞིག་རྣལ་འབྱོར་དབང་ཕྱུག་གི །ཞེས་གསུངས་པས་འདི་བསྟན་པར་ལྟ་བའི་ཞབས་ཀྱིས་བཤད་དོ། །ལམ་གྱི་གཞི་ལ་ཚངས་པའི་གནས་གཞི་སྒོམ་པ། ཕུང་ཁམས་ལྷར་དག་པ། སྲུང་བའི་འཁོར་ལོ་བསྒོམ་པ། སྦྱོར་བ་ཚོགས་གཉིས་བསགས་པ་སྟེ་བཞི་ལས། དང་པོ་ནི། སེམས་ཅན་ཐམས་ཅད་བདེ་བ་དང་བདེ་བའི་རྒྱུ་དང་ལྡན་པར་གྱུར་ཅིག །སྡུག་བསྔལ་དང་སྡུག་བསྔལ་གྱི་རྒྱུ་དང་བྲལ་བར་གྱུར་ཅིག །སྡུག་བསྔལ་མེད་པའི་བདེ་བ་དང་མི་འབྲལ་བར་གྱུར་ཅིག །ཉེ་རིང་ཆགས་སྡང་དང་བྲལ་བའི་བཏང་སྙོམས་ཚད་མེད་པ་ལ་གནས་པར་གྱུར་ཅིག གཉིས་པ་ནི། གཟུགས་ཀྱི་ཕུང་པོ་ལ་རྣམ་པར་སྣང་མཛད་དོ། །ཚོར་བའི་ཕུང་པོ་ལ་རྡོ་རྗེ་ཉི་མ་འོ། །འདུ་ཤེས་ཀྱི་ཕུང་པོ་ལ་པདྨ་གར་གྱི་དབང་ཕྱུག་གོ །འདུ་བྱེད་ཀྱི་ཕུང་པོ་ལ་རྡོ་རྗེ་རྒྱལ་པོའོ། །རྣམ་པར་ཤེས་པའི་ཕུང་པོ་ལ་རྡོ་རྗེ་སེམས་དཔའོ། །དེ་བཞིན་གཤེགས་པ་ཐམས་ཅད་ཀྱི་བདག་ཉིད་ནི་ཤྲཱི་ཧེ་རུ་ཀ་རྡོ་རྗེའོ། །མིག་གཉིས་ལ་གཏི་མུག་རྡོ་རྗེའོ། །རྣ་བ་གཉིས་ལ་ཞེ་སྡང་རྡོ་རྗེའོ། །སྣ་ལ་ཕྲག་དོག་རྡོ་རྗེའོ། །ལྕེ་ལ་འདོད་ཆགས་རྡོ་

རྗེའོ། །ལུས་ལ་སེར་སྣ་རྡོ་རྗེའོ། །སྐྱེ་མཆེད་ཐམས་ཅད་ལ་དབང་ཕྱུག་རྡོ་
རྗེའོ། །སའི་ཁམས་ལ་ལྷུང་བྱེད་མའོ། །ཆུའི་ཁམས་ལ་གསོད་བྱེད་མའོ། །མེའི་
ཁམས་ལ་འགུགས་བྱེད་མའོ། །རླུང་གི་ཁམས་ལ་པདྨ་གར་གྱི་དབང་ཕྱུག་
མའོ། །ནམ་མཁའི་ཁམས་ལ་པདྨ་དྲ་བ་ཅན་ནོ། །དེ་ཐམས་ཅད་ཀྱང་སྟོང་ཉིད་ཡེ་
ཤེས་རྡོ་རྗེ་དོན་དམ་པའི་ལྷའི་བདག་ཉིད་དོ། །ཞེས་བརྗོད། བསྟུན་དེ་ཙམ་གྱིས་ཆོག་སྟེ།
ང་རྒྱལ་ལ་སླབ་པའོ། །རྒྱས་པ་ལ་མོས་ན་རྣམ་པ་ལ་སླབ་པར་བྱ་སྟེ། །སྔ་མའི་རྗེས་ཐོགས་ཉིད་དུ་འདི་
སྐད་ཅེས།

མགོ་བོར་གཟུགས་ཕུང་ཧྲཱི་ཡིག་ལས། །རྣམ་སྣང་དཀར་པོ་གཡས་འཁོར་
ལོ། །ལྟེ་བར་ཚོར་ཕུང་ཨཾ་རྡོ་རྗེ། །ཉི་མ་སེར་པོ་གཡས་རིན་ཆེན། །མགྲིན་པར་
འདུ་ཤེས་ཧྲཱིཿདམར་པོ། །པདྨ་གར་དབང་གཡས་པདྨ། །ཡོང་ཁུར་འདུ་བྱེད་ཧཱ་
ལྗང་ཁུ། །རྒྱལ་པོ་སྣ་ཚོགས་རྡོ་རྗེ་གཡས། །སྙིང་གར་རྣམ་ཤེས་ཧཱུཾ་དཀར་
ལས། །རྡོ་རྗེ་སེམས་དཔའ་རྡོ་རྗེ་གཡས། །ཕུང་པོ་ལྔ་ནི་རོ་མཉམ་པ། །སྤྱི་གཙུག་
ཧེ་ཡིག་དེ་བཞིན་ཉིད། །ཧེ་རུ་ཀ་ནག་གཡས་རྡོ་རྗེ། །མིག་ཏུ་ཨོཾ་ལས་དཀར་པོ་
ནི། །གཏི་མུག་རྡོ་རྗེ་གཡས་འཁོར་ལོ། །རྣ་བར་ཧཱུཾ་ལས་ནག་པོ་ནི། །ཞེ་སྡང་རྡོ་རྗེ་
རྡོ་རྗེ་གཡས། །སྣར་ནི་ཏྲཾ་ལས་སེར་པོ་སྟེ། །སེར་སྣ་རྡོ་རྗེ་གཡས་ནོར་བུ། །ལྕེ་
རྩར་ཨཱཿལས་དམར་པོ་སྟེ། །འདོད་ཆགས་རྡོ་རྗེ་གཡས་པད་མ། །དཔྲལ་བར་ཁཾ་
ལས་ལྗང་ཁུ་སྟེ། །ཕྲག་དོག་སྣ་ཚོགས་རྡོ་རྗེ་གཡས། །སྙིང་གར་ཧཾ་ལས་དཀར་པོ་
སྟེ། །དབང་ཕྱུག་དང་པོའི་རྡོ་རྗེ་འཛིན། །ཕུང་པོ་སྐྱེ་མཆེད་ལྷ་དེ་རྣམས། །ཀུན་
ཀྱང་གཡོན་པས་དྲིལ་བུ་འཛིན། །དབུ་རྒྱན་རལ་པའི་ཅོད་པན་འཛིན། །ས་
ཁམས་སེར་པོ་ལྟེ་བར་ལཾ། །ལྷུང་བྱེད་འཁོར་ལོ་གཡས་དང་པོའོ། །ཆུ་ཁམས་ནག་

པོ་སྙིང་གར་སྨྲཱི། །གསོལ་བྱེད་རྡོ་རྗེ་གཡས་དང་པོའོ། །མི་ཁམས་དམར་པོ་མགྲིན་པར་པཾ། །འགུགས་བྱེད་པདྨ་གཡས་དང་པོའོ། །རླུང་ཁམས་ལྗང་ཁུ་དཔྲལ་བར་ཧླཾ། །ཀར་དབང་རལ་གྲི་གཡས་དང་པོའོ། །དེ་རྣམས་ཕྱག་བཞི་གཡས་འོག་མའི། །གྲི་གུག་འཛིན་ཅིང་གཡོན་གཉིས་ན། །ཐོད་པ་དང་ནི་ཁ་ཊྭཾ་འཛིན། །མཁའ་ཁམས་དུད་ཁ་གསང་བར་ཁཾ། །ཞལ་གསུམ་ཕྱག་དྲུག་དྲ་བ་ཅན། །དུང་དཀར་དམར་བ་གཡས་གསུམ་ན། །ལྕུགས་ཀྱུ་ཚངས་མགོ་གྲི་གུག་འཛིན། །གཡོན་པ་གསུམ་ན་ཐོད་པ་དང་། ཁ་ཊྭཾ་ག་དང་ཞགས་པ་བསྣམས། །ལྷ་ཆར་དབུ་སྐྲ་གྲོལ་བ་སྟེ། །ཕུང་ཁམས་སྐྱེ་མཆེད་ལྷ་བཅུ་བདུན། སྤྱན་གསུམ་གཡས་བརྐྱང་སྟབས་ཀྱིས་བཞུགས། །ཨོཾ་པྲ་ཀྲི་ཏ་པ་རི་ཤུདྡྷ་སརྦ་དྷརྨཱཿཔྲ་ཀྲི་ཏ་པ་རི་ཤུདྡྷོ྅ཧཾ།

འདིར་ཕུང་པོ། སྐྱེ་མཆེད་ཀྱི་ལྷ་བཅུ་གཉིས་ལས་རྣམ་སྣང་སོགས་བཞི་དང་། གཏི་མུག་རྡོ་རྗེ་སོགས་ལྷ་སྟེ་དགུ་པོ་གཡས་ཕྱག་མཆན་འཁྱུར་བ་དང་། རྣམ་སྣང་གཡོན་དཀྱུར་བསྐྱེད་པ་དང་། གཞན་རྣམས་གཡོན་ཐུགས་ཀར་གཏོད་པ་དང་། ལྷག་མ་གསུམ་པོ་གཡོན་དཀྱུར་བསྐྱེད་ཞིང་། ཧེ་རུ་ཀ་གཡས་ས་གནོན། གཞན་གཉིས་གཡས་ཐུགས་ཀར་བསྐྱེད་པ་ཡིན་པར་འགྲེལ་པའི་དཔེ་ཕལ་ཆེར་ལས་བཤད་མོད། ཧེ་རུ་ཀ་ས་གནོན་དུ་བྱས་པ་ནི་དཔེ་མ་དག་པར་མངོན་ནོ། །དེས་ན་དེ་ཡང་ཐུགས་ཀར་གཏོད་པའོ། །འོན་ཀྱང་ཕྱག་གི་སྟངས་ཀ་གཅིག་ཏུ་ངེས་བཟུང་དཀའ་བའི་སོ་སོའི་མན་ངག་ལྟར་བྱའོ། །གསུམ་པ་ལ་ཐོག་མར་གུར་གྱིས་སྲུང་བ་ནི། སྡིག་འཛུབ་དང་སེ་གོལ་གཏོགས་པ་སྟོན་དུ་འགྲོ་བས། ཕྱོགས་བཞི་གཡས་བསྐོར་གྱིས། ཨོཾ་སུམྦྷ་ནི་སུམྦྷ་ཧཱུྃ་ཧཱུྃ་ཕཊ། ཨོཾ་གྲིཧྞ་གྲིཧྞ་ཧཱུྃ་ཧཱུྃ་ཕཊ། ཨོཾ་གྲིཧྞ་པ་ཡ་གྲིཧྞ་པ་ཡ་ཧཱུྃ་ཧཱུྃ་ཕཊ། ཨོཾ་ཨཱ་ན་ཡ་ཧོ་བྷ་ག་ཝཱན་བིདྱ་རཱ་ཛ་ཧཱུྃ་ཧཱུྃ་ཕཊ། འོད་ཟེར་འབར་བ་སྔགས་ཀྱི་ལུས་ཆེན་པོ། ཚངས་པའི་འཇིག་རྟེན་ནས་གསེར་གྱི་ས་གཞིའི་བར་དུ་ཁྱབ་པ་སྦྱོར་བས་བགེགས་ཐམས་ཅད་ཚར་བཅད།

འོད་ཟེར་ཕྱོགས་ཀྱི་མདོག་ཅན་དུ་འཕྲོས་པས། རྡོ་རྗེའི་ར་བ་གྲུ་བཞི་པ་དང༌། ཧཱུྃ་ལས་བྱུང་ཞིང་ཧཱུྃ་གིས་མཚན་པའི་སྣ་ཚོགས་རྡོ་རྗེའི་རང་བཞིན་གྱི་ས་གཞི་དབང་ཆེན་གྱི་དཀྱིལ་འཁོར་ལ་ཐུག་པ་དང༌། ཧཱུྃ་གི་འོད་ཟེར་ལས་བྱུང་བའི་སྟེང་དང་ཡོགས་ཀུན་ཏུ་རྡོ་རྗེ་རྩེ་ལྔ་པའི་མདའི་དྲ་བ་དང༌། དེའི་འོག་ཏུ་རྡོ་རྗེའི་གུར་དང་བླ་བྲེ། ཕྱི་ནང་ཐམས་ཅད་དུ་བསྐལ་པའི་མེ་ལྟ་བུའི་ཡེ་ཤེས་ཀྱི་མེ་དཔུང་འབར་བའི་སྲུང་བའི་འཁོར་ལོ་གྱུར། ཨོཾ་ཧི་དྲི་ཎི་བཛྲི་ཧྣ་ཁ་བཛྲ་བཛྲ་ཧཱུྃ། ཨོཾ་བཛྲ་པྲ་ཀཱ་ར་ཧཱུྃ་བཾ་ཧཱུྃ། ཨོཾ་བཛྲ་པཉྫ་ར་ཧཱུྃ་ཡཾ་ཧཱུྃ། ཨོཾ་བཛྲ་བི་ཏ་ན་ཧཱུྃ་ཁཾ་ཧཱུྃ། ཨོཾ་བཛྲ་ས་ར་ཛྭ་ལ་ཧྲྃ་སཾ་ཧྲྃ། ཨོཾ་བཛྲ་ཛྭ་ལ་ཨ་ན་ལཱརྐ་ཧཱུྃ་ཧཱུྃ་ཧཱུྃ། སྔགས་རྣམས་ལན་གསུམ་གསུམ་བརྗོད་དོ། །ཕྱི་ནས་བགེགས་ལ་ཕུར་བུས་གདབ་པ་ནི། ཡང་སྡིག་འཛུབ་སྒྲོར་ཞིང་མཐེབ་འཛུབ་ཀྱི་སེ་གོལ་ཕྱོགས་བཞིར་གཏོགས་པའི་མཚམས་རྣམ་དང་བཅས། སུམྦྷ་ལ་སོགས་པ་ཞལ་བཞི་པས་སྔགས་ལན་གཉིས་བརྗོད། ཕྱོགས་བཞིའི་སྔགས་ཀྱི་འོད་ཟེར་ལས་བྱུང་བའི་སྒོ་མ་བཞི་དང༌། འོད་ཟེར་གཉིས་གཉིས་འདུས་པ་ལས་མཚམས་མ་བཞིར་གྱུར་པ་ནི། ཤར་དང་སྟེང་དུ་ཁྭ་གདོང་མ་ནག་མོ། བྱང་དུ་འུག་གདོང་མ་ལྗང་ཁུ། ནུབ་དང་འོག་ཏུ་ཕྱི་གདོང་མ་དམར་མོ། ལྷོར་ཕག་གདོང་མ་སེར་མོ། ཤར་ལྷོར་གཤིན་རྗེ་བརྟན་མ་གཡས་སྔོ་གཡོན་སེར་བ། ལྷོ་ནུབ་ཏུ་གཤིན་རྗེ་ཕོ་ཉ་མ་གཡས་སེར་གཡོན་དམར་བ། ནུབ་བྱང་དུ་གཤིན་རྗེ་མཆེ་བ་མ་གཡས་དམར་གཡོན་ལྗང་བ། བྱང་ཤར་དུ་གཤིན་རྗེ་འཇོམས་མ་གཡས་ལྗང་གཡོན་སྔོ་བ། ཐམས་ཅད་ཀྱང་ལྟེ་བ་མན་ཆད་ཕུར་བུའི་དབྱིབས་ཅན། གཡས་རྡོ་རྗེ་ཐོ་བ་དང༌། གཡོན་རང་མཚུངས་ཀྱི་ཕུར་བུ་ཐོགས་པ་རྣམས་སུ་གྱུར་ཏེ། རྣམ་འཕྲུལ་དཔག་ཏུ་མེད་པ་སྤྲོས་ནས། ཕྱོགས་བཅུའི་བགེགས་ཐམས་ཅད་ཕྱོགས་སྐྱོང་གི་རྣམ་པར་བཀུག ཧཱུྃ། རིང་པོ་བརྒྱད་བརྗོད།

ཧཱུྃ། ལས་བྱུང་བའི་ཁྲོན་པ་བརྒྱད་ཕྱོགས་མཚམས་བརྒྱད་དུ་གནས་པར་གྱུར་པ་
རྣམས་སུ། ཕྱོགས་བཅུའི་བགེགས་རྣམས་བཅུག དེ་རྣམས་ཀྱི་སྤྱི་བོར་ཕུར་བུས་
བཏབ། ཨོཾ་གྷཱ་གྷཱ་གྷཱ་ཏ་ཡ་གྷཱ་ཏ་ཡ་སརྦ་དུཥྚཱན་ཧཱུྃ་ཧཱུྃ་ཕཊ། ཀཱི་ལ་ཡ་ཀཱི་ལ་ཡ་སརྦ་པཱ་
པཾ་ཧཱུྃ་ཧཱུྃ་ཕཊ། ཧཱུྃ་ཧཱུྃ་ཧཱུྃ་བཛྲ་ཀཱི་ལ་བཛྲ་དྷ་རོ་ཨཱ་ཛྙཱ་པ་ཡ་ཏི་བི་གྷྣཱན་བཛྲ་ཀཱི་ལ་ཡ་ཧཱུྃ་
ཕཊ། ལན་བཅུའམ་བརྒྱད་དམ་བསྡུ་ན་གསུམ་མོ།། ཕུར་བུ་རྣམས་རྡོ་རྗེ་ཐོ་བས་བརྡུངས་པར་གྱུར།
ཨོཾ་བཛྲ་མུད་ག་ར་བཛྲ་ཀཱི་ལ་ཨཱ་ཀོ་ཊ་ཡ་ཧཱུྃ་ཧཱུྃ་ཕཊ། གྲངས་སྔ་མ་བཞིན་བརྗོད།
བགེགས་རྣམས་ཀྱི་སྤྱི་གཙུག་ནས་རྐང་མཐིལ་གྱི་བར་དུ་ཕུག་པས། བདེ་བ་ཆེན་
པོ་དེ་བཞིན་ཉིད་དང་རོ་གཅིག་ཏུ་གྱུར་ཞིང་། ལྷག་མ་རྣམས་ཀྱང་ཚར་བཅད། སྒོ་
མཚམས་མ་བརྒྱད་འཁོར་དང་བཅས་པ་རྡོ་རྗེ་ར་བ་ལ་ཐིམ། འོད་ཟེར་ཕྱིར་འཕྲོས་
པ་ལས། རྡོ་རྗེ་དང་། པདྨ་དང་། འཁོར་ལོའི་ར་བ་ཟླུམ་པོ་རིམ་པ་གསུམ་དུམ་བུ་
གཅིག་ཏུ་གྱུར་པས། སྟེང་འོག་ཕྱོགས་མཚམས་ཐམས་ཅད་མཚམས་བཅིངས་པར་
གྱུར། སྤྲོས་པ་ལ་དགའ་ན། ཨོཾ་བཛྲ་པྲ་ཀཱ་ར་ཧཱུྃ། སོགས་གསུམ་དང་། མེ་སྔགས་དེ་སྔགས་བཞི་
པོ་བརྗོད་ཀྱང་རུང་ངོ་། །བཞི་པ་ལ་གཉིས་ལས། དང་པོ་བསོད་ནམས་ཀྱི་ཚོགས་ནི། སྣང་འཁོར་
གྱི་དབུས་སུ་རང་ཉིད་ཧེ་རུ་ཀ་གསལ་བའི་ཐུགས་ཀར། པཾ་ལས་སྣ་ཚོགས་པདྨ་
དང་། ཨཾ་ལས་ཟླ་བ་ལ་གནས་པའི་རྡོ་རྗེ་འཛིན་པའི་ངོ་བོ་ཧཱུྃ་སྔོ་སྐྱ་ཡེ་ཤེས་ལྷའི་
རང་བཞིན། འོད་ཟེར་ལྷ་རྣམས་འཕྲོ་བ། དེ་ལས་འོད་ཟེར་འཕྲོས་པས་ལུས་ནང་
ཐམས་ཅད་གང་། སྒོ་གསུམ་གྱི་དྲི་མ་སྦྱངས་བ་སྤྱིའི་བུ་ག་ནས་ཕྱིར་སོང་སྟེ། རང་
བཞིན་གྱི་གནས་ནས་བླ་མ་དང་འཁོར་ལོ་སྡོམ་པའི་དཀྱིལ་འཁོར་གྱི་ལྷ་ཚོགས་
སངས་རྒྱས་བྱང་ཆུབ་སེམས་དཔའ་ཡབ་ཡུམ་ཞི་ཁྲོ་རབ་འབྱམས་ཐམས་ཅད་སྤྱན་
དྲངས་ཏེ། འོད་ཟེར་རྣམས་རང་གི་སྙིང་གར་ཐིམ། གང་གི་དྲིན་གྱི་བདེ་ཆེན་

ཉིད། །སྐད་ཅིག་ཉིད་ལ་འཆར་བ་གང་། །བླ་མ་རིན་ཆེན་ལྟ་བུའི་སྐུ། །རྡོ་རྗེ་ཅན་ཞབས་པད་ལ་འདུད། །ཧེ་རུ་ཀ་དཔལ་དཔའ་བོ་ཆེ། །རྣམ་དག་རྡོ་རྗེའི་དབང་ཕྱུག་དང་། །རྗེས་ཆགས་ཆགས་པ་ཆེ་རྣམས་ཀྱི། །རྡོ་རྗེ་ཕག་མོ་ལ་འདུད་དོ། །གནས་དང་ཉེ་བའི་གནས་དང་ཞིང་། །འདུས་དང་དུར་ཁྲོད་གནས་པ་ཡི། །དཔའ་བོ་དཔའ་མོའི་དབང་ཕྱུག་མ། །ཀུན་ལ་བདག་ནི་གུས་ཕྱག་འཚལ། །ཧྲཱིཿ ཧེ་རུ་ཀ་ ཨཀྟྲོཾ༔ ནས། བྲ་ ཧྲིཀྵ་ སྭཱཧཱ། དེ་བཞིན་དུ། པཱ་ ཧཱུཾ། དེ་ནས་སྤྲིན། འགྲེལ་པ་ལས་བཤད་པ་ལྟར་ལྷ་མོ་བཅུ་དྲུག་གིས་མཆོད། བསྟུ་ན། ཨོཾ་ བཛྲ་ པུཥྤེ་ ཨཱ་ ཧཱུཾ། དེ་བཞིན་དུ། དྷཱུ་ པེ། ཨཱ་ ལོ་ ཀ །གནྡྷེ། ནཻ་ ཝི་ ཏེ། ཤབྡ་ ཞེས་སྦྱར། འོག་ནས་འབྱུང་བ་ལྟར་རྐང་པ་བརྒྱད་པ་གཉིས་ཀྱིས་བསྟོད། བསྒྲོད་དཀའ་སྲིད་པའི་རྒྱ་མཚོ་ལས། །བདག་གིས་འགྲོ་རྣམས་བསྒྲལ་བའི་ཕྱིར། །རང་གི་བདག་ཉིད་སྐད་ཅིག་ལ། །སངས་རྒྱས་རྣམས་ལ་དབུལ་བར་བགྱི། །ཞེས་པ་ལན་གཅིག དཀོན་མཆོག་གསུམ་ལ་བདག་སྐྱབས་མཆི། །སྡིག་པ་ཐམས་ཅད་སོ་སོར་བཤགས། །འགྲོ་བའི་དགེ་ལ་རྗེས་ཡི་རང་། །སངས་རྒྱས་བྱང་ཆུབ་ཡིད་ཀྱིས་བཟུང་། །སངས་རྒྱས་ཆོས་དང་ཚོགས་མཆོག་ལ། །བྱང་ཆུབ་བར་དུ་བདག་སྐྱབས་མཆི། །རང་བཞན་དོན་ནི་རབ་སྒྲུབ་ཕྱིར། །བྱང་ཆུབ་སེམས་ནི་བསྐྱེད་པར་བགྱི། །བྱང་ཆུབ་མཆོག་གི་སེམས་ནི་བསྐྱེད་བགྱིས་ནས། །སེམས་ཅན་ཐམས་ཅད་བདག་གིས་མགྲོན་དུ་གཉེར། །བྱང་ཆུབ་སྤྱོད་མཆོག་ཡིད་འོང་སྤྱད་པར་བགྱི། །འགྲོ་ལ་ཕན་ཕྱིར་སངས་རྒྱས་འགྲུབ་པར་ཤོག །ཅེས་ལན་གསུམ། བར་འདིར་སྒྲོ་ན་ཐུགས་རྒྱུད་བསྐུལ་བའི་དོན་དུ་ཡིག་བརྒྱ། བཟླས་མི་སྒྲོ་ན་མི་དགོས་སོ། །ཚོགས་ཞིང་རྣམས་རང་ལ་ཐིམ། །གཉིས་པ་ཡེ་ཤེས་ཚོགས་བསོག་ནི། སྙིང་གར་རྡེ་ནག་པོ། མགྲིན་པར་རུ་དམར་པོ། དཔྲལ་བར་ཀ་དཀར་པོ། །ཡི་གེ་གསུམ་གྱི་འོད

སྒོམ་བཞིན་དུ། ཆོས་ཐམས་ཅད་སྐྱེ་བ་མེད་པ་ལ། བདག་དང་བདག་གིར་བཟུང་བས་སེམས་ཅན་རྣམས་འཁོར་བར་གྱུར་ཏེ། དེའི་ཕྱིར་བདག་དཔལ་ཧེ་རུ་ཀར་གྱུར་ནས། གཟུང་འཛིན་དང་བྲལ་བའི་ཚུལ་ཇི་ལྟ་བ་ཉིད་དུ་ཆོས་ཐམས་ཅད་ཁོང་དུ་ཆུད་པར་བགྱིའོ། །ཨོཾ་སྭ་བྷཱ་ཝ་ཤུདྡྷ་སརྦ་དྷརྨཱ་སྭ་བྷཱ་ཝ་ཤུདྡྷོ྅ཧཾ། ཆོས་ལ་དམིགས་པའོ། །སེམས་ཉིད་ཟླ་བ་ཙམ་གྱི་གཟུགས་ཅན་དེ། ཨོཾ་དཀར་པོ། ཨཱཿདམར་པོ། ཧཱུཾ་སྔོན་པོ་རྣམས་སྙིང་ནས་སྙིང་དུ་རྩེགས་པ། དེ་རྣམས་ལས་འཁོར་ལོ་གསུམ་གྱི་ལྷ་ཚོགས་སྤྲོས། གནས་གསུམ་གྱི་སེམས་ཅན་ཐམས་ཅད་རྡོ་རྗེ་གསུམ་གྱི་གོ་འཕང་ལ་བཀོད། ཚུར་འདུས་རྗེས་ཆགས་ཀྱི་ཞུ་ནས་འབྲུ་གསུམ་ལ་ཐིམ། ཨོཾ་ཨཱཿལ་ཐིམ། ཨཱ་ཧཱུཾ་ལ་ཐིམ། ཧཱུཾ་གི་ཞབས་ཀྱུ་ཁོག་པ་ལ་ཐིམ། ཁོག་པ་མགོ་བོ་ལ། མགོ་བོ་ཟླ་ཚེས་ལ། ཟླ་ཚེས་ཐིག་ལེ་ལ། ཐིག་ལེ་ནཱ་ད་ལ། ནཱ་ད་སྐྲའི་རྩེ་མོ་བརྒྱ་སྟོང་གི་ཆ་ཙམ་མོ། །སེམས་ཅན་ཐམས་ཅད་ཆོས་ཉིད་ཁོང་དུ་མ་ཆུད་པས་འཁོར་བར་གྱུར་ཏེ། བདག་གི་ཆོས་ཉིད་རྟོགས་པས་བྱང་ཆུབ་ཀྱི་རྒྱུར་འགྱུར་བར་བྱའོ། །ནཱ་ད་ཡང་མི་དམིགས་པར་གྱུར། ཨོཾ་ཤུ་ནྱ་ཏཱ་ཛྙཱ་ན་བཛྲ་སྭ་བྷཱ་ཝ་ཨཱཏྨ་ཀོ྅ཧཾ། དམིགས་པ་མེད་པའོ། །

གཉིས་པ་ལྷང་བའི་རྣལ་འབྱོར་ནི། སྟོང་པའི་ངང་ལས་ནཱ་ད་དཀར་ལ་དམར་བའི་མདངས་ཆགས་པ་ནམ་མཁར་བཞག   དེའི་སྟང་ཆ་ལས་བྱུང་བ། འོག་ཏུ་ཡཾ་ལས་རླུང་གི་དཀྱིལ་འཁོར་སྔོན་པོ་གཞུའི་དབྱིབས་ཅན་བ་དན་གྱིས་མཚན་པ། དེའི་སྟེང་དུ་རཾ་ལས་མེའི་དཀྱིལ་འཁོར་དམར་པོ་གྲུ་གསུམ་འབར་བས་མཚན་པ། དེའི་སྟེང་དུ་བཾ་ལས་ཆུའི་དཀྱིལ་འཁོར་དཀར་པོ་ཟླུམ་པོ་བུམ་པས་མཚན་པ། དེའི་སྟེང་དུ་ལཾ་ལས་སའི་དཀྱིལ་འཁོར་སེར་པོ་གྲུ་བཞི་རྡོ་རྗེས་མཚན་པ། དེའི་

སྙིང་དུ་སུཾ་ལས་རིའི་རྒྱལ་པོ་རི་རབ། རིན་པོ་ཆེ་སྣ་བཞིའི་རང་བཞིན་ཅན། ཟོག་བརྒྱད་དང་ལྡན་པ། དེའི་སྙིང་དུ་པཾ་ལས་སྣ་ཚོགས་པདྨའི་ལྟེ་བར། ཧཱུྃ་ལས་སྣ་ཚོགས་རྡོ་རྗེ། ཤར་དཀར། བྱང་ལྗང་། ནུབ་དམར། ལྷོ་སེར། དབུས་སྔོ་བ། དེའི་སྙིང་དུ་པཾ་ལས་སྣ་ཚོགས་པདྨ་འདབ་མ་བརྒྱད་པའོ། །

གསུམ་པ་འཇུག་པའི་རྣལ་འབྱོར་ནི། པདྨའི་ལྟེ་བར་གཡོན་བསྐོར་གྱི། ཨ་ཨཱ་ཨི་ཨཱི་ཨུ་ཨཱུ་རྀ་རཱྀ་ལྀ་ལཱྀ་ཨེ་ཨཻ་ཨོ་ཨཽ་ཨཾ་ཨ། ཚར་གཉིས། མཚན་བཟང་པོ་སུམ་ཅུ་རྩ་གཉིས་ཀྱི་ངོ་བོ་དེ་ཡོངས་སུ་གྱུར་པ་ལས་ཟླ་བའི་དཀྱིལ་འཁོར་དང་པོ་མེ་ལོང་ལྟ་བུའི་ཡེ་ཤེས་སོ། །དེའི་སྙིང་དུ་གཡས་བསྐོར་གྱི། ཀ་ཁ་ག་གྷ་ང་། ཙ་ཚ་ཛ་ཛྷ་ཉ། ཊ་ཋ་ཌ་ཌྷ་ཎ། ཏ་ཐ་ད་དྷ་ན། པ་ཕ་བ་བྷ་མ། ཡ་ར་ལ་ཝ་ཤ་ཥ་ས་ཧ་ཀྵ་ཚར་གཉིས། དཔེ་བྱད་བཟང་པོ་བརྒྱད་ཅུའི་ངོ་བོ། དེ་ཡོངས་སུ་གྱུར་པ་ལས། ཟླ་བའི་དཀྱིལ་འཁོར་གཉིས་པ་མཉམ་པ་ཉིད་ཀྱི་ཡེ་ཤེས་སོ། །སྐབས་འདིར་ཉི་ཟླ་འམ་ཟླ་བ་དཀར་དམར་ཁ་སྦྱོར་དང་། དེ་ཡང་སོ་སོའི་ཡི་གེས་མཚན་པ་དང་ཟླ་བ་དཀར་པོ་ཁ་སྦྱོར་དང་། དབྱངས་གསལ་རྣམས་ལས་ཟླ་བ་གཅིག་པུ། ཁ་དོག་དམར་པོའམ། དམར་སྐྱའམ། དཀར་པོ་སྨོམ་པ་སོགས་གང་ལྟར་ཡང་སྦྱོར་ནི་མི་འགལ་ལ། ཁ་སྦྱོར་མི་བྱེད་ན་ཡེ་ཤེས་དང་པོ་གསུམ་གྱི་དག་པ་སྦྱོར་ཚུལ་མི་འདྲ་བ་དགོས་སོ། །སྟོང་ཉིད་སྒོམ་པ་ནས་དེའི་བར་ནི་རྣལ་འབྱོར་དང་པོའོ། །

ནམ་མཁར་གནས་པའི་ནཱ་ད་དེ་ཉིད་ཟླ་བ་ཁ་སྦྱོར་གྱི་དབུས་སུ་ཞུགས། དེ་ལས་ཐིག་ལེ། དེ་ལས་ཟླ་ཚེས། དེ་ལས་མགོ་བོ། དེ་ལས་ཧ། དེ་ལས་ཞབས་ཀྱུ་སྟེ། ཧཱུྃ་ཡིག་དཀར་ལ་དམར་བའི་མདངས་ཅན། མཆོག་ཏུ་དགའ་བ། རྒྱུ་རྡོ་རྗེ་འཆང་གི་ངོ་བོ་ནི། སོ་སོར་ཀུན་ཏུ་རྟོག་པའི་ཡེ་ཤེས་སོ། །དེ་ལས་འོད་ཟེར་ཁ་དོག་ལྔ་འཕྲོས། འཁོར་ལོ་ལྔའི་ལྷ་ཚོགས་མཐའ་ཡས་པ་སྤྲུལ། འགྲོ་བ་ཐམས་

ཅན་འཁོར་ལོ་ལྔའི་རང་བཞིན་དུ་བྱས། དེ་རྣམས་དང་གདོད་མའི་དཔའ་བོ་དང་རྣལ་འབྱོར་མ་རྣམས་སྤྱན་དྲངས། ཐམས་ཅད་སྣར་འདུས་རྗེས་ཆགས་ཀྱིས་ཞུ་བ་ཧཱུྃ་ཡིག་གི་ནཱ་ད་ལ་ཐིམ་པ་ནི་བྱ་བ་སྒྲུབ་པའི་ཡེ་ཤེས་སོ། །དེ་གཉིས་རྗེས་སུ་རྣལ་འབྱོར་རོ། །

བཞི་པ་ཡོངས་སུ་རྫོགས་པའི་རྣལ་འབྱོར་ལ་གསུམ་སྟེ། སྤྲུལ་པའི་དཀྱིལ་འཁོར་སྒོམ་པ། ལུས་ཀྱི་དཀྱིལ་འཁོར་སྒོམ་པ། ཆོས་ཀྱི་དཀྱིལ་འཁོར་སྒོམ་པའོ། །དང་པོ་ནི། ཟླ་བ་ཧཱུྃ་ཡིག་དང་བཅས་པ་རོ་གཅིག་ཏུ་འདྲེས་པ་ལས། རྟེན་དང་བརྟེན་པར་བཅས་པའི་དཀྱིལ་འཁོར་གྱི་འཁོར་ལོ་ཡོངས་སུ་རྫོགས་པར་གྱུར་པ་ལྷན་ཅིག་སྐྱེས་དགའ། འབྲས་བུ་རྡོ་རྗེ་འཛིན་པའི་ངོ་བོ་ནི་ཆོས་ཀྱི་དབྱིངས་ཀྱི་ཡེ་ཤེས་སོ། །ཨོཾ་ཨཱཿཧཱུྃ་སརྦ་བཱི་ར་ཡོ་གི་ནཱི་ཀཱ་ཡ་ཝཱ་ཀྩིཏྟ་བཛྲ་སྭ་བྷཱ་ཝ་ཨཏྨ་ཀོ྅ཧཾ། ཨོཾ་བཛྲ་ཤུདྡྷ་སརྦ་དྷརྨཱཿབཛྲ་ཤུདྡྷོ྅ཧཾ། རི་རབ་ཀྱི་རྩེ་མོར་སྲུང་བའི་འཁོར་ལོའི་དབུས་སུ་སྣ་ཚོགས་རྡོ་རྗེ་ལྟེ་བར། རིན་པོ་ཆེ་སྣ་ཚོགས་ལས་གྲུབ་པའི་གཞལ་ཡས་ཁང་པ་གྲུ་བཞི་པ་སྒོ་བཞི་པ། ནང་ནས་རིམ་པ་བཞིན་དུ་ནག་པོ་ལྗང་ཁུ་དམར་པོ་སེར་པོ་དཀར་བའི་རྩིག་པ་རིམ་པ་ལྔ་དང་ལྡན་པ། དེའི་སྟེང་དུ་རིན་པོ་ཆེའི་ཕ་གུ་དམར་པོའམ་སེར་པོ་ལ་རིན་པོ་ཆེའི་ཕྲ་ཡིས་མཛེས་པ། དེའི་སྟེང་དུ་རིན་པོ་ཆེའི་དྲྭ་བ་དང་དྲྭ་བ་ཕྱེད་པ་དང་དྲིལ་བུ་གཡེར་ཁའི་འཕྲེང་བ་དང་། དར་གྱི་ཆུན་འཕྱང་དང་། ཟླ་བ་རླུང་གིས་སྐྱོད་པ་དང་། རྔ་ཡབ་ནོར་བུའི་ཡུ་བ་ཅན་ལ་སོགས་པས་བརྒྱན་པ། དེའི་སྟེང་དུ་བྱ་འདབ་ལས་ཐུར་དུ་འཕྱང་བའི་བ་ཀུ་ལི་དང་། སྟེང་དུ་མདའ་ཡབ་པདྨ་ཕྱེད་པའི་རྣམ་པས་བརྒྱན་པ་ལ། སྣ་ཚོགས་པའི་གདུགས་དང་རྒྱལ་མཚན་དང་བ་དན་ལ་སོགས་པས་མཛེས་པ། གཞལ་ཡས་ཁང་གི་དབུས་སུ་ཨིནྡྲ་ནཱི་ལའི་ས་གཞི་ཟླུམ་

པོར་གྲུབ་པ་ལ་གནས་པའི། འཁོར་ལོ་རིམ་པ་བཞི་མཆོད་རྟེན་ཟླུམ་པོའི་བང་རིམ་གྱི་དབྱིབས་ལྟར་ཅུང་ཟད་ཇེ་མཐོ་ཇེ་མཐོར་གྱུར་པའི་ལྟེ་བར་བདེ་བ་ཆེན་པོའི་འཁོར་ལོ། སྣ་ཚོགས་པདྨ་འདབ་མ་བརྒྱད་པ་རྩ་བ་སྡོང་བུ་གེ་སར་དང་བཅས་པའི་ཕྱི་རོལ་དུ་རིན་པོ་ཆེའམ། གྲི་གུག་གིས་མཚན་པའི། ར་བ་དང་། ཀ་བ་དང་། གདུང་དང་། ཐོག་ཕུག་ལ་སོགས་པས་མཛེས་པར་བྱས་པ། དེའི་ཕྱིར་རོལ་དུ་ཐུགས་ཀྱི་འཁོར་ལོ་སྔོན་པོ་རྩིབས་བརྒྱད་པ་རྡོ་རྗེས་མཚན་པའི་ར་བ་དང་། ཀ་བ་དང་། གདུང་དང་། ཐོག་ཕུབ་ལ་སོགས་པས་མཛེས་པར་བྱས་པ། དེའི་ཕྱི་རོལ་དུ་གསུང་གི་འཁོར་ལོ་དམར་པོ་རྩིབས་བརྒྱད་པ་པདྨའི་མཚན་པའི་ར་བ་དང་། ཀ་བ་དང་། གདུང་དང་། ཐོག་ཕུབ་ལ་སོགས་པས་མཛེས་པར་བྱས་པ། དེའི་ཕྱི་རོལ་ཏུ་སྐུའི་འཁོར་ལོ་དཀར་པོ་རྩིབས་བརྒྱད་པ་འཁོར་ལོས་མཚན་པའི་ར་བ་དང་། ཀ་བ་དང་། གདུང་དང་། ཐོག་ཕུབ་ལ་སོགས་པས་མཛེས་པར་བྱས་པ། གཞལ་ཡས་ཁང་གི་ནང་གི་གཞི་དམ་ཚིག་འཁོར་ལོ་དང་སྟེང་ཐོག་གི་མདོག་ནི། ཤར་དཀར། བྱང་ལྗང་། ནུབ་དམར། ལྷོ་སེར་བ། གཙོ་བོའི་གནས་ཀྱི་དབུས་ཕྱུར་བུར་གྱུར་པའི་རྩེ་མོར། རྡོ་རྗེ་དང་རིན་པོ་ཆེ་ཏོག་གིས་བརྒྱན་པ། སྒོ་འཁྱུད་ཀྱི་ཕུགས་དང་། རྩིག་པའི་ཟུར་ལ། ཟླ་བ་ཕྱེད་པ་ལ་གནས་པའི་ནོར་བུས་བརྒྱན་པ། རྩིག་པའི་ཕྱི་རོལ་གྱི་འགྲམ་ན་འདོད་ཡོན་གྱི་སྣམ་བུ་དམར་པོའི་སྟེང་ན་མཆོད་པའི་ལྷ་མོ་བཅུ་དྲུག་གིས་མཆོད་རྫས་དུ་མ་ཐོགས་ནས་འཁོད་པ། སྒོ་ཁང་བཞིའི་སྟེང་གི་ཐད་སོར་ཀ་བ་བཞི་བཞིས་བཏེག་པའི་རྟ་བབས་སྣམ་བུ་བཅུ་གཅིག་དང་ལྡན་པའི་རྩེ་མོར། པདྨ་ལ་གནས་པའི་ཆོས་ཀྱི་འཁོར་ལོ་དང་། གཡས་གཡོན་དུ་རི་དྭགས་ཕོ་མོ་དང་བཅས་པ། གཞལ་ཡས་ཁང་གི་ཕྱི་རོལ་གྱི་

ཁྲིམས་ལ་མཆོད་རྫས་དུ་མས་མཛེས་པ། དེའི་ཕྱི་རོལ་དུ་དུར་ཁྲོད་ཆེན་པོ་བརྒྱད་ནི།

ཤར་དུ་དྲག་ཏུ་གཏུམ་པ། བྱང་དུ་ཚང་ཚིང་འཁྲིགས་པ། ནུབ་ཏུ་ཙུར་ཙུར་འབར་བ། ལྷོར་འཇིགས་སུ་རུང་བ། མེར་ནགས་ཚལ་ཕུན་སུམ་ཚོགས་པ། བདེན་བྲལ་དུ་མུན་པ་མི་ཟད་པ། རླུང་དུ་ཀི་ལི་ཀི་ལིའི་སྒྲ་རབ་ཏུ་སྒྲོག་པ། དབང་ལྡན་དུ་ཧ་ཧ་དགོད་པའོ། །ཤིང་བརྒྱད་ནི་ཤར་དུ་ཤི་རི་ཤ །བྱང་དུ་ཨ་ཤོད་ཐ། ནུབ་ཏུ་ཀང་ཀེ་ལ། ལྷོར་ཙུ་ཏ། མེར་ཀ་རཉྫ། བདེན་བྲལ་དུ་ལ་ཏ་པར་ཀ་ཏི། རླུང་དུ་པཙྫི་པ་ཏ། དབང་ལྡན་དུ་བྭ་ཏྲོའོ། ཕྱོགས་སྐྱོང་བརྒྱད་ནི། ཤར་དུ་དབང་པོ། བྱང་དུ་གནོད་སྦྱིན། ནུབ་ཏུ་ཆུ་ལྷ། ལྷོར་གཤིན་རྗེ། མེར་བྱིན་ཟ། བདེན་བྲལ་དུ་སྲིན་པོ། །རླུང་དུ་རླུང་བདག་དབང་ལྡན་དུ་འབྱུང་པོའོ། །ཀླུ་བརྒྱད་ནི། ཤར་དུ་ནོར་རྒྱས། བྱང་དུ་འཇོག་པོ། ནུབ་ཏུ་སྟོབས་ཀྱི་རྒྱུ། ལྷོར་པདྨ། མེར་ཧུ་ལུན་ཏ། བདེན་བྲལ་དུ་རིགས་ལྡན། རླུང་དུ་དུང་སྐྱོང་། དབང་ལྡན་དུ་པདྨ་ཆེན་པོའོ། །སྤྲིན་གྱི་བདག་པོ་བརྒྱད་ནི། ཤར་དུ་སྒྲ་སྒྲོགས་པ། བྱང་དུ་སྣུགས་པ། ནུབ་ཏུ་མུན་པ་ཅན། ལྷོར་ཀུན་ཏུ་འཁྱིལ་བ། མེར་གང་བ། བདེན་བྲལ་དུ་འབབ་པ། རླུང་དུ་དྲག་པོ། དབང་ལྡན་དུ་འཁྲིགས་པའོ། །ཤིང་རྣམས་ལ་བརྟེན་པའི་ཞིང་སྐྱོང་བརྒྱད་ནི། སྣ་མཚམས་མ་བརྒྱད་ཀྱི་གཟུགས་འཛིན་པའོ། །གཞན་ཡང་དུར་ཁྲོད་དེ་དག་ཏུ་ཆུ་ཆེན་པོ་བརྒྱད་དང་། མེ་ཆེན་པོ་བརྒྱད་དང་། རི་ཆེན་པོ་བརྒྱད་དང་། མཆོད་རྟེན་བརྒྱད་ལ་སོགས་པས་ཡོངས་སུ་གང་བ་སྟེ། གཞན་ཡང་རོ་དང་ཀེང་རུས་དང་། གསལ་ཤིང་གིས་ཕུག་པ་དང་། དཔྱངས་པ་དང་། དུམ་བུ་དང་འཐོར་བ་ལ་སོགས་པས་གང་བ། བྱ་དང་། གཅན་གཟན་སྣ་ཚོགས་ལང་ལོང་དུ་རྒྱུ་ཞིང་། ལྷེ་སྤྱང་གི་སྒྲས་ཁྱབ་པ། གྲུབ་ཆེན་རྫུ་འཕྲུལ་དང་ལྡན་པའི་སློབ་དཔོན་དང་།

དཔའ་བོ་དང་རྣལ་འབྱོར་མ་དང་། མཁའ་འགྲོ་དང་། མཁའ་འགྲོ་མ་རྣམས་དང་། འཇིགས་པའི་གཟུགས་ཅན་དང་། རོ་ལངས་དང་། འབྱུང་པོ་དང་། སྲིན་པོ་དང་ཤ་ཟ་དུ་མས་ཁྱབ་པ། དངོས་གྲུབ་ཀྱི་རྫས་དང་མཆོད་པ་སྣ་ཚོགས་པས་གང་བའོ། །བདེ་ཆེན་འཁོར་ལོའི་དབུས་ཀྱི་ལྟེ་བར་འཁོར་ལོ་བདེ་མཆོག་བཅོམ་ལྡན་འདས་དཔལ་ཧེ་རུ་ཀ་ཨིནྡྲ་ནཱི་ལ་ལྟར་འབར་བའི་འོད་ཟེར་ཅན་གྱི་སྐུ་མདོག་མཐིང་ནག་ཞལ་བཞི་ཕྱག་བཅུ་གཉིས་པ། རྩ་བའི་ཞལ་སྐྱ་ལུས་དང་མཚུངས་པ་ཆར་སྤྲིན་གསར་པའི་མདོག་ཅན་ཆེར་ཁྲོས་ཤིང་འཇིགས་སུ་རུང་བ། གཡོན་ཞལ་ལྗང་གུ། རྒྱབ་ཞལ་དམར་པོ། གཡས་ཞལ་སེར་པོ་ཞལ་རེ་རེ་ལ་དམར་ཞིང་བཀྲ་ལ་རབ་ཏུ་འབྲུག་པས་སྤྱན་གསུམ་གསུམ་དང་ལྡན་ཞིང་། མཆེ་བ་རྣོན་པོ་གཙིགས་པ། རྣམ་པར་འགྱུར་བའི་ཁྲོ་གཉེར་ཅན། ཕྱག་དང་པོ་གཉིས་ཀྱི་རྡོ་རྗེ་དང་དྲིལ་བུ་འཛིན་པས་ཡུམ་ལ་འཁྱུད་པ། དེའི་འོག་མ་གཉིས་ཀྱིས་གླང་པོ་ཆེའི་པགས་པ་རློན་པ་ཁྲག་དང་བཅས་པ་རྒྱངས་ཏེ་འཛིན་པས་ཚུལ་གྱིས་སྟོད་གཡོགས་སུ་བསྣམས་པ། གཡས་ཀྱི་གསུམ་པ་ན་ཌ་མ་རུ། བཞི་པ་ན་དགྲ་སྟ། ལྔ་པ་ན་གྲི་གུག །དྲུག་པ་ན་མདུང་རྩེ་གསུམ་པ་འཛིན་པ། གཡོན་གྱི་གསུམ་པ་ན་རྡོ་རྗེ་མཚན་པའི་ཁ་ཊྭཱཾ་ག །བཞི་པ་ན་ཁྲག་གིས་གང་བའི་ཐོད་པ། ལྔ་པ་ན་རྡོ་རྗེའི་ཞགས་པ། དྲུག་པ་ན་ཚངས་པའི་མགོ་བོ་གདོང་བཞི་པ་བསྣམས་པ། སྣ་ཚོགས་པདྨ་དང་ཉི་མའི་དཀྱིལ་འཁོར་གྱི་གདན་གྱི་སྟེང་དུ། ཞབས་གཡས་བརྐྱང་བས་དུས་མཚན་དམར་མོ་གན་རྐྱལ་དུ་གནས་པའི་ནུ་མའི་སྟེང་དང་། གཡོན་བསྐུམ་པས་འཇིགས་བྱེད་ནག་པོ་ཁ་སྦུབ་ཏུ་གནས་པའི་རྣ་བ་གཡོན་པའི་སྟེང་ནས་བརྫིས་པ། སྟག་གི་པགས་པའི་སྨད་དགྲིས་གྲོལ་བ། རལ་པའི་ཅོད་པན་ཐོར་ཚུགས་བཅིངས་

པའི་རྩེ་མོར་འཁོར་ལོ་དང་བཅས་པའི་ནོར་བུ་དང་། གཡོན་ངོས་སུ་ཟླ་བ་ཕྱེད་པ་དང་། རལ་པའི་མདུན་ངོས་ལ་སྣ་ཚོགས་རྡོ་རྗེས་བརྒྱན་པ། དབུ་རེ་རེ་ལ་རྡོ་རྗེ་ནག་པོའི་འཕྲེང་བ་ལ་བརྒྱུས་པའི་མི་མགོ་སྐམ་པོ་ལྔ་ལྔའི་དབུ་རྒྱན་དང་། དཔའ་བོའི་དར་དཔྱངས་བཅིངས་པ། མིའི་རྒྱུ་མ་ལ་བརྒྱུས་པའི་མི་མགོ་ཁྲག་འཛག་པ་ལྔ་བཅུའི་དོ་ཤལ་ཅན། སྤྱི་བོའི་ནོར་བུ་དང་། རྣ་ཆ་དང་། མགུལ་རྒྱན་དང་། ཕྱག་གདུབ་དང་། ཚངས་སྐུད་དང་། ཐལ་ཆེན་ཏེ་ཕྱག་རྒྱ་དྲུག་དང་། ཞབས་གདུབ་དང་དཔྱུང་གདུབ་དང་། འོག་པག་ལས་དཔྱངས་པ་རུས་པའི་དྲྭ་བ་དང་དྲྭ་བ་ཕྱེད་པ། དྲིལ་བུ་གཡེར་ཁའི་སྒྲ་དང་བཅས་པའི་སྐེ་རགས་ལ་སོགས་པ། རྒྱན་ཐམས་ཅད་ཀྱིས་བརྒྱན་པ། སྒེག་པ་དཔའ་བ་མི་སྡུག་པ། ། དགོད་ཅིང་དྲག་ཤུལ་འཇིགས་སུ་རུང་། །སྙིང་རྗེ་རྔམ་དང་ཞི་བ་སྟེ། གར་དགུའི་རོ་དང་ལྡན་པ་ཉིད། དེའི་ཡུམ་རྡོ་རྗེ་ཕག་མོ་སྐུ་མདོག་དམར་པོ། བསྐལ་པའི་མེ་ལྟར་གཟི་བརྗིད་འབར་བ། དྲག་མོ་ཆེན་མོ་ཞལ་གཅིག་ཕྱག་གཉིས། སྤྱན་གསུམ་པ། ཕྱག་གཡོན་པས་བདུད་སོགས་གདུག་པ་ཅན་གྱི་ཁྲག་དང་། མིའི་རྒྱུ་མས་གང་བའི་ཐོད་པ་འཛིན་ཞིང་། ཡབ་ཀྱི་མགུལ་ནས་འཁྱུད་པས་རྒྱབ་ཞལ་དུ་སྟོབ་པ། ཕྱག་གཡས་རྡོ་རྗེའི་གྲི་གུག་འཛིན་པའི་སྡིགས་འཛུབ་ཀྱིས་ཕྱོགས་ཀུན་རྣམ་པར་གནོན་ཞིང་སྣང་བ་དང་གདུག་པའི་སེམས་ཅན་ཐམས་ཅད་བསྡིགས་པར་མཛད་པ། གཅེར་བུ་བ་སྤྲ་ལངས་ཤིང་། དབུ་སྐྲ་སིལ་བུར་གྲོལ་བ། ནུ་མ་འཕྲང་ཞིང་རྒྱས་ལ་ལང་ཚོ་ལ་བབ་པ། ཁྲག་ལ་དགྱེས་ཤིང་ཁྲག་འཛག་པ། བྱིན་པ་གཉིས་ཀྱིས་ཡབ་ལ་འཁྱུད་པ། ཕྱག་རྒྱ་ལྔ་དང་། ཐོད་པའི་ཅོད་པན་ཅན། མི་མགོ་སྐམ་པོ་ལྔ་བཅུའི་འཕྲེང་བ་དང་ལྡན་པ། གཉིས་ཀའང་བདེ་བ་ཆེན་པོ་དང་ཐུགས་རྗེའི་བདག་ཉིད་

ཅན། དུས་མཐའི་མེ་ལྟ་བུའི་ཡེ་ཤེས་ཀྱི་མེ་དཔུང་རབ་ཏུ་འབར་བའི་དབུས་ན་བཞུགས་པའོ། །

ཡབ་ཀྱི་གསང་གནས་མི་དམིགས་ཏེ་སྟོང་པའི་ངང་ལས། ཧཱུྃ་དཀར་པོ་ལས་རྡོ་རྗེ་ནག་པོ་རྩེ་ལྔ་པ། ཧཱྃ་ལས་བྱུང་བའི་ནོར་བུ་དམར་པོ་རྩེ་མོར་ཧཱྃ་སེར་པོས་མཚན་པ། ཡུམ་གྱི་མཁའ་ཁམས་མི་དམིགས་ཏེ། སྟོང་པའི་ངང་ལས་ཨཱཿདམར་པོ་ལས་པདྨ་དམར་པོ་འདབ་མ་གསུམ་པ། ཧཱྃ་ལས་བྱུང་བའི་ཟེའུ་འབྲུ་དཀར་པོ་རྩེ་མོ་ཧཱྃ་སེར་པོས་མཚན་པ། ཡབ་ཀྱི་ལྟེ་བ་དང་ཡུམ་གྱི་མགྲིན་པར་ཟླ་བ་ལ། ཨོཾ་བཛྲ་བཻ་རོ་ཙ་ནི་ཡེ་ཧཱུྃ་ཧཱུྃ་ཕཊ་སྭཱཧཱ། ཡབ་ཀྱི་ཐུགས་ཀ་དང་ཡུམ་གྱི་དཔྲལ་བར་ཟླ་གདན་ལ། ཨོཾ་སརྦ་བུདྡྷ་ཌཱ་ཀི་ནི་ཡེ་བཛྲ་བརྞ་ནི་ཡེ་ཧཱུྃ་ཧཱུྃ་ཕཊ་སྭཱཧཱ། ཡབ་ཀྱི་མགྲིན་པ་དང་ཡུམ་གྱི་ལྟེ་བར་ཉི་མ་ལ། ཨོཾ་ཧྲཱི་བཛྲ་ཧེ་ཧེ་རུ་རུ་ཀཾ་ཧཱུྃ་ཧཱུྃ་ཕཊ། ཌཱ་ཀི་ནི་ཛྭ་ལ་སཾ་བ་ར་སྭཱཧཱ། ཡབ་ཀྱི་དཔྲལ་བ་དང་ཡུམ་གྱི་ཐུགས་ཀར། ཉི་གདན་ལ་ཨོཾ་ཧྲཱིཿཧ་ཧ་ཧཱུྃ་ཧཱུྃ་ཕཊ། སྔགས་རྣམས་ཁ་དོག་དམར་པོ་གཡོན་བསྐོར་དུ་གནས་ཤིང་འོད་ཟེར་འཕྲོ་བ། ཡབ་ཡུམ་ཕན་ཚུན་ཞལ་སྦྱོར་བ་ན། སྔགས་དང་འོད་ཟེར་སྦྱོར་བས་ཀུང་འབྱུང་ཅིང་། ཨོཾ་ཨཱཿཧཱུྃ་སྙོམས་པར་ཞུགས་པས་དགའ་བ་བཞིའི་ཡེ་ཤེས་རྒྱས་ཤིང་བརྟན་པར་གྱུར། བདེ་ཆེན་འཁོར་ལོའི་འདབ་མ་བརྒྱད་ལ། ཤར་དུ་མཁའ་འགྲོ་མ་ནག་མོ། བྱང་དུ་ལཱ་མ་ལྗང་ཁུ། ནུབ་ཏུ་ཁཎྜ་རོ་ཧ་དམར་མོ། ལྷོར་གཟུགས་ཅན་མ་སེར་མོ། བཞི་ཆར་ཡང་ཞལ་གཅིག་ཕྱག་བཞི་སྤྱན་གསུམ་སྐྲ་གྲོལ་བ། ཕྱག་གཡས་གཉིས་ན་གྲི་གུག་དང་ཌཱ་མ་རུ། གཡོན་གཉིས་ཀྱི་ཐོད་ཁྲག་དང་ཁ་ཊཱྃ་ག་འཛིན་པ། ཐོད་སྐམ་གྱི་དབུ་རྒྱན་དང་། མི་མགོའི་དོ་ཤལ་དང་། རུས་པའི་ཕྱག་རྒྱ་ལྔས་བརྒྱན་པ། གཅེར་མོ་ལང་ཚོ་ལ་བབ་

ཅིང་། ལྟ་ག་དང་ནུ་འབུར་མཐོ་བ། བདེ་བ་རྒྱས་པའི་ཉམས་ཅན། ཞབས་གཡས་བརྐྱང་གི་སྟབས་ཀྱིས་མེ་རི་འབར་བའི་དབུས་ན་བཞུགས་པའོ། །

མཚམས་བཞིར་བདུད་རྩིས་ལྟས་གང་བའི་བུམ་པའི་སྟེང་དུ། ཀ་པཱ་ལ་བྱང་ཆུབ་ཀྱི་སེམས་ལ་སོགས་པས་གང་བ་དང་བཅས་པར་གྱུར། དེའི་ཕྱི་རོལ་དུ་ཐུགས་ཀྱི་འཁོར་ལོའི་ཤར་རྩིབས་པུལླི་ར་མ་ཡར། ཐོད་པའི་དུམ་བུ་དང་རབ་ཏུ་གཏུམ་མོ། །བྱང་རྩིབས་ཛ་ལནྡྷ་རར་ཀེང་རུས་ཆེན་པོ་དང་། གཏུམ་པའི་མིག་ཅན་མ། ནུབ་རྩིབས་ཨོ་ཊི་ཡ་ཎར་ཀེང་རུས་དང་འོད་ལྡན་མ། ལྷོ་རྩིབས་ཨརྦུ་དར་མཆེ་བ་རྣམ་པར་གཙིགས་པ་དང་སྣ་ཆེན་མ་ཤར་ལྷོ་གོ་ད་ཝར་རི་ལྷའི་དགྲ་དང་དཔའ་བོའི་བློ་ཅན་མ། ལྷོ་ནུབ་རི་སླ་ཤྭ་རར་འོད་དཔག་མེད་དང་མིའུ་ཐུང་མ། ནུབ་བྱང་དེ་བི་ཀོ་ཊར་རྡོ་རྗེའི་འོད་དང་ལང་ཀའི་དབང་ཕྱུག་མ། བྱང་ཤར་མ་ལ་བར་རྡོ་རྗེའི་སྐུ་དང་ཤིང་གྲིབ་མ་སྟེ། ཐུགས་ཀྱི་གསང་བ་བསམ་གྱིས་མི་ཁྱབ་པའི་ངོ་བོ་ཁ་དོག་ནག་པོ་སྟེ་ནམ་མཁའ་ལ་སྤྱོད་པའོ། །དེའི་ཕྱི་རོལ་དུ་གསུང་གི་འཁོར་ལོའི་ཤར་རྩིབས་ཀཱ་མ་རུ་པར། སྨུ་གུ་ཅན་དང་ས་སྲུང་མ། བྱང་རྩིབས་ཨོ་ཏྲེར་རྡོ་རྗེ་རལ་པ་ཅན་དང་འཇིགས་བྱེད་ཆེན་པོ། ནུབ་རྩིབས་ཏྲི་ཤ་ཀུ་ནེར་དཔའ་བོ་ཆེན་པོ་དང་རླུང་གི་ཤུགས་ཅན་མ། ལྷོ་རྩིབས་ཀོ་ས་ལར་རྡོ་རྗེ་ཧཱུྃ་མཛད་དང་ཆང་འཐུང་མ། ཤར་ལྷོ་ཀ་ལིང་ཀར་རབ་ཏུ་བཟང་པོ་དང་སྒོ་སངས་ལྷ་མོ། ལྷོ་ནུབ་ལམ་པ་དཀར་རྡོ་རྗེ་བཟང་པོ་དང་ཤིན་ཏུ་བཟང་མོ། ནུབ་བྱང་ཀཉྩིར་འཇིགས་བྱེད་ཆེན་པོ་དང་རྟ་རྣ་མ། བྱང་ཤར་ཧི་མ་ལ་ཡར་མིག་མི་བཟང་དང་བྱ་གདོང་མ་སྟེ། གསུང་གི་གསང་བ་བསམ་གྱིས་མི་ཁྱབ་པའི་ངོ་བོ་ཁ་དོག་དམར་པོ་སྟེ། ས་སྟེང་ན་སྤྱོད་པའོ། །དེའི་ཕྱི་རོལ་སྐུའི་འཁོར་ལོའི་ཤར་རྩིབས་པྲེ་ཏ་པུ་རིར

སྟོབས་པོ་ཆེ་དང་འཁོར་ལོའི་ཤུགས་ཅན་མ། བྱང་རྒྱབས་གྲི་ཏ་དེ་བར་རིན་ཆེན་
རྡོ་རྗེ་དང་དུང་སྐྱེས་མ། ནུབ་རྒྱབས་སོ་རཀྵར་ཧ་མགྲིན་དང་ཆང་ཚོང་མ། ལྷོ་
རྒྱབས་བཛྷ་དྲི་པར་ནམ་མཁའི་སྙིང་པོ་དང་འཁོར་ལོའི་གོ་ཆ་མ། ཤར་ལྷོ་ན་ག་
རར་ཁྲག་འཐུང་དང་ཤིན་ཏུ་དཔའ་མོ། ལྷོ་ནུབ་སེརྐྱར་པདྨ་གར་གྱི་དབང་ཕྱུག་
དང་སྟོབས་ཆེན་མ། ནུབ་བྱང་མ་རུར་རྣམ་པར་སྣང་མཛད་དང་འཁོར་ལོས་སྒྱུར་
མ། བྱང་ཤར་ཀུ་ལུ་ཏར་རྡོ་རྗེ་སེམས་དཔའ་དང་བརྩོན་འགྲུས་ཆེན་པོ་སྟེ། སྐྱའི་
གསང་བ་བསམ་གྱིས་མི་ཁྱབ་པའི་ངོ་བོ། ཁ་དོག་དཀར་པོ་སྟེ་ས་འོག་ན་སྤྱོད་
པའོ། །དཔའ་བོ་ཉི་ཤུ་རྩ་བཞི་པོ་ཐམས་ཅད། དཔལ་ཧེ་རུ་ཀའི་རིགས་ལས་བྱུང་
བ་ཧེ་རུ་ཀ་དང་མཚུངས་པ་སྟེ། རལ་པའི་ཐོར་ཚུགས་དང་། ཐོད་པའི་ཅོད་པན་
དང་། མགོ་བོའི་འཕྲེང་བ་དང་། ཕྱག་རྒྱ་དྲུག་དང་། སྟག་ལྤགས་གསར་པའི་སྨད་
དགྲིས་ཅན། ཞབས་གཡས་བརྐྱང་གི་སྟབས་ཀྱིས་གནས་པ། ཞལ་གཅིག་ཕྱག་
བཞི་སྤྱན་གསུམ་མ། དང་པོ་གཉིས་རྡོ་རྗེ་དང་དྲིལ་བུ་འཛིན་པས་ཡུམ་ལ་འཁྱུད་
པ། འོག་མ་གཉིས་ཀྱི་ཌཱ་མ་རུ་དང་ཁ་ཊྭཱཾ་ག་འཛིན་པའོ། །རྣལ་འབྱོར་མ་ཉེར་བཞི་
པོ་ཐམས་ཅད་ནི། རྡོ་རྗེ་ཕག་མོའི་རིགས་ལས་བྱུང་བ་ཕག་མོ་དང་མཚུངས་པ་སྟེ།
སྐྲ་གྲོལ་བ། ཕྱག་ལྔ་རྒྱ་དང་། ཐོད་སྐམ་གྱི་དོ་ཤལ་དང་ལྡན་པ། བྱིན་པ་གཉིས
ཀྱིས་ཡབ་ལ་འཁྱུད་པའོ། །དམ་ཚིག་གི་འཁོར་ལོའི་ཤར་སྒོར་ཁྭ་གདོང་མ་ནག་
མོ། བྱང་སྒོར་འུག་གདོང་མ་ལྗང་ཁུ། ནུབ་སྒོར་ཁྱི་གདོང་མ་དམར་མོ། ལྷོ་སྒོར་
ཕག་གདོང་མ་སེར་མོ། ཤར་ལྷོར་གཤིན་རྗེ་བརྟན་མ་གཡས་སྔོ་གཡོན་སེར། ལྷོ་
ནུབ་ཏུ་གཤིན་རྗེ་ཕོ་ཉ་མ་གཡས་སེར་གཡོན་དམར། ནུབ་བྱང་དུ་གཤིན་རྗེ་མཆེ་
བ་མ་གཡས་དམར་གཡོན་ལྗང་། བྱང་ཤར་དུ་གཤིན་རྗེ་འཇོམས་མ་གཡས་ལྗང་

གཡོན་སྐྱོ་བ་བརྒྱད་ཀ་འང་། དྲག་མོ་ཆེན་པོ་ཆེར་ཁྲོས་པ་རོའི་གདན་ལ་གནས་པ། ཕྱོགས་བཅུའི་བགེགས་རྣམས་འཇོམས་པར་མཛད་པ། ཞལ་གཅིག་ཕྱག་བཞིའི༔ ནས། མེ་རི་འབར་བའི་དབུས་ན་བཞུགས་པའི་བར་སྙིང་པོའི་རྣལ་འབྱོར་མའི་སྐབས་བཞིན་དང་། དཔའ་བོ་དང་རྣལ་འབྱོར་མ་ཐམས་ཅད་ཀྱི་དཀྲིལ་པར་ཐོད་པའི་སྙེང་དུ་རྡོ་རྗེའི་འཕྲེང་བས་མཚན་པའོ། །དེ་ནས་སྐབས་འདིར་བྱུང་ཕྱོགས་ཀྱི་དག་དྲན་བྱེད་པའང་རུང་མོད་ཀྱི། གཞུང་གི་དངོས་བསྟན་ནི་བཤད་པའི་གོ་རིམ་ཙམ་ཡིན་པས། འོག་ཏུ་བྱུས་ན་ལེགས་སོ། །

གཉིས་པ་ནང་ལུས་དཀྱིལ་ནི། རྐང་པ་གཉིས་རླུང་གི་དཀྱིལ་འཁོར། སུམ་མདོ་མེ། ལྟོ་བ་ཆུ། སྙིང་ག་ས། སྒལ་ཚིག་རི་རབ། སྐྲ་སེན་པགས་པ་རུས་ཚིགས་རྣམས་སྲུང་བའི་འཁོར་ལོ། བུ་ག་བརྒྱད་ནི་དུར་ཁྲོད་བརྒྱད། ལུས་འདོམ་གང་གྲུ་བཞི་ནི་གཞལ་ཡས་ཁང་གྲུ་བཞི། ལུས་ངག་ཡིད་གསུམ་འཁོར་ལོ་གསུམ། སྙིང་ག་ཆོས་ཀྱི་འཁོར་ལོ་ནི་བདེ་བ་ཆེན་པོའི་འཁོར་ལོ། འབྱུང་བཞིའི་རླུང་རྒྱུ་བའི་རྩ་ནི་སྒོ་བཞི། རྐང་བརྒྱད་ནི་ཀ་བ་བརྒྱད། དབང་པོ་རྣམས་ནི་མེ་ལོང་ལ་སོགས་པའི་རྒྱན། སྤྱི་བོའི་རྩ་འདབ་སོ་གཉིས་ནི་པདྨའི་འདབ་མ་དེར་རྒྱུ་བའི་རླུང་དང་ཐིག་ལེ་ནི་ཨཱ་ལི་ཀཱ་ལི། གླད་པ་ནི་ཟླ་བ་ཁ་སྦྱོར། ཧཱུྃ་ཡིག་ནི་རྒྱུའི་རྡོ་རྗེ་འཛིན་པ། དེ་ལས་སྐྱེས་པའི་རྩ་ཁམས་ནི་ལྷ་རྣམས་ཏེ། རྩ་ལ་ལ་ན་དང་ར་ས་ནའི་འཁོར་དང་བཅས་ཤིང་། ལྟེ་བའི་ཨཾ་ཡིག་གི་བཅུད་དང་ལྡན་པའི་རྩ་ཨ་ཝ་དྷུ་ཏཱི་ནི་རྡོ་རྗེ་ཕག་མོ་དང་། སྙིང་གའི་དབུས་ཀྱི་གཞོམ་དུ་མེད་པའི་ཐིག་ལེ་ཧཱུྃ་གི་རྣམ་པ་ཡུངས་ཀར་སྲོམ་པོའི་ཚད་ཙམ་ཁ་བ་འཛག་པ་ལྟ་བུར་གནས་པ་ནི་དཔལ་ཧེ་རུ་ཀ་སྟེ། སྐུ་མདོག་ཐིང་ནག་སྐྱོ་ལྷང་དམར་སེར་ཞལ། །རྡོ་རྗེ་དྲིལ་བུ་གླང་ལྤགས་ཏྲྀ་མ

སྭཱ །དགྲ་སྟ་གྲི་གུག་རྩེ་གསུམ་ཁ་ཊཱཾ་ག །ཐོད་ཁྲག་ཞགས་པ་ཚངས་མགོ་གདོང་
བཞི་འཛིན། །གཡས་བརྐྱང་པད་ཉིར་འཇིགས་བྱེད་དུས་མཚན་བརྫིས། །དེ་ལ་
འཁྲུད་པའི་ཡུམ་མཆོག་རྣལ་འབྱོར་མ། །དམར་མོ་རྡོ་རྗེ་ཐོད་ཁྲག་གང་འཛིན། །
གཉིས་ཀའང་མི་དཔུང་དབུས་ན་རྒྱན་དང་བཅས། །སྙིང་ག་ཆོས་ཀྱི་འཁོར་ལོའི་
ནང་བསྐོར་རྩ་འདབ་བརྒྱད་ལ། ཕྱོགས་ཀྱི་འདབ་མ་བཞི་འབྱུང་བཞིའི་རླུང་རྒྱུ་བ་
དང་བཅས་པ་རྣམས་ཡོངས་སུ་གྱུར་པ་ལས། ཤར་དུ་མཁའ་འགྲོ་མ། བྱང་དུ་ལཱ་
མ། ནུབ་ཏུ་ཁཎྜ་རོ་ཧཱ། ལྷོར་གཟུགས་ཅན་མའོ། །

མཚམས་བཞིར་གནས་པ་བདུད་རྩི་ལྔ་བབ་པ་མཆོད་པའི་རྩ་བཞི་ནི་རབ་
ཏུ་གང་བའི་བུམ་ཐོད་བཞིར་གྱུར། པུཾ་ཛཾ་ཨོཾ་ཨཾ་གོཾ་རཾ་དེཾ་མཱཾ། ཀཱཾ་ཨོཾ་ཏྲིཾ་ཀོཾ་ཀཱཾ་ལཾ་ཀཾ
ཧིཾ། པྲེཾ་གྲིཾ་སཽཾ་སུམ་ནཱཾ་སིཾ་མཾ་ཀུཾ། སྤྱི་བོ་ལ་སོགས་པའི་གནས་ཉི་ཤུ་རྩ་བཞི་ནི་ཡུལ་
ཉི་ཤུ་རྩ་བཞི། རྩ་ཉི་ཤུ་རྩ་བཞི་ནི་རྣལ་འབྱོར་མ་ཉི་ཤུ་རྩ་བཞི། ཁམས་ཉི་ཤུ་རྩ་
བཞི་ནི་དཔའ་བོ་ཉི་ཤུ་རྩ་བཞིར་གྱུར། སྤྱི་བོ་པུལླི་ར་མ་ལ་ཡར་ཐོད་པའི་དུམ་བུ་
དང་རབ་ཏུ་གཏུམ་མོ། །སྤྱི་གཙུག་ཛ་ལནྡྷ་རར་ཀང་རུས་ཆེན་མོ་དང་གཏུམ་པའི་
མིག་ཅན་མ། རྣ་བ་གཡས་པ་ཨོ་ཊི་ཡ་ཎ་ར་ཀང་རུས་དང་འོད་ལྡན་མ། ལྟག་པར་
ཨརྦུ་ཏར་མཆེ་བ་རྣམ་པར་གཙིགས་མ་དང་སྣ་ཆེན་མ་སྟེ་གནས་སོ། །རྣ་བ་གཡས་
པ་གོ་ད་བ་རིར་ལྤའི་དགྲ་དང་དཔའ་བོའི་བློ་ཅན་མ། སྨིན་མའི་དབུས་རི་སྨེ་ཤྭ་
རར་འོད་དཔག་མེད་དང་མེའུ་ཐུང་མ། མིག་གཉིས་དེ་ཝཱི་ཀོ་ཊར་རྡོ་རྗེ་འོད་དང་
ལང་ཀའི་དབང་ཕྱུག་མ། ཕྲག་པ་གཉིས་མ་ལ་བར་རྡོ་རྗེ་སྐུ་དང་ཤིང་གྲིབ་མ་སྟེ་
ཉེ་བའི་གནས་སོ། །ཐུགས་ཀྱི་འཁོར་ལོའོ། །མཆན་ཁུང་གཉིས་ཀཱ་མ་རཱུ་པར་སྐྱུ་
གུ་ཅན་དང་ས་སྲུང་མ། ནུ་མ་གཉིས་ཨོ་ཏྲེར་རྡོ་རྗེ་རལ་པ་ཅན་དང་འཇིགས་བྱེད་

ཆེན་མོ་སྔོ་ཞིང་ངོ་། །ལྷོ་བ་ཧྲི་ཤ་ཀུ་ནེར་དཔའ་བོ་ཆེན་པོ་དང་རླུང་གི་ཤུགས་ཅན་མ། སྣ་རྩེ་ཀོ་ས་ལར་རྡོ་རྗེ་ཧཱུཾ་མཛད་དང་ཆང་ཐུང་མ་སྔོ། ཉེ་བའི་ཞིང་ངོ་། །ཁ་ཀ་ལིཾ་གར་རབ་ཏུ་བཟང་པོ་དང་སྒོ་སངས་ལྷ་མོ། མགྲིན་པ་ལིཾ་པ་ཀར་རྡོ་རྗེ་བཟང་མོ་དང་ཤིན་ཏུ་བཟང་པོ་སྔོ་ཚན་དོ་ཧའོ། །སྙིང་ཀ་ཀཉྫུར་འཇིགས་བྱེད་ཆེན་པོ་དང་ཧ་ཛ་མ། འདོམ་པར་ཧེ་མ་ལ་ཡར་མིག་མི་བཟང་དང་ཁ་ག་ན་ཏེ་ཉེ་བའི་ཚན་དོ་ཧའོ། །གསུང་གི་འཁོར་ལོའོ། །མཚན་མ་པྲེ་ཏ་པུ་རིར་སྟོབས་པོ་ཆེ་དང་འཁོར་ལོའི་ཤུགས་ཅན་མ། བཤང་ལམ་གྲི་ཧ་དེ་བར་རིན་ཆེན་རྡོ་རྗེ་དང་དུམ་སྐྱེས་མ་སྔོ་འདུ་བའོ། །བརླ་གཉིས་སཽ་རཥྚར་རྟ་མགྲིན་དང་ཆང་འཚོང་མ། བྱིན་པ་གཉིས་སུ་པརྞ་དྭཱི་བར་ནམ་མཁའི་སྙིང་པོ་དང་འཁོར་ལོའི་གོ་ཆ་མ་སྔོ་ཉེ་བའི་འདུ་བའོ། །རྐང་སོར་བརྒྱད་ནཱ་ག་རར་དཔལ་ཧེ་རུ་ཀ་དང་ཤིན་ཏུ་དཔའ་མོ། བོལ་གོང་གཉིས་སིནྡྷུར་པདྨ་གར་གྱི་དབང་ཕྱུག་དང་སྟོབས་ཆེན་མ་སྔོ་དུར་ཁྲོད་དོ། །རྐང་པའི་མཐེ་བོང་གཉིས་མ་རུ་རྣམ་པར་སྣང་མཛད་དང་འཁོར་ལོས་སྒྱུར་མ། པུས་མོ་གཉིས་ཀུ་ལུ་ཏར་རྡོ་རྗེ་སེམས་དཔའ་དང་བརྩོན་འགྲུས་ཆེན་མོ་སྔོ། ཉེ་བའི་དུར་ཁྲོད་དོ། །སྐུའི་འཁོར་ལོའོ། །བུ་ག་རྣམས་ཀྱི་རྩ་སྒོ་མཚམས་མ་བརྒྱད་དུ་གྱུར་པ་ནི། ལྟེའི་རྩ་བར་ཁ་གདོང་མ། ལྟེ་བར་འུག་གདོང་མ། རྟགས་ཀྱི་སྒོར་ཁྱི་གདོང་མ། བཤང་ལམ་གྱི་སྒོར་ཕག་གདོང་མ། མཛོད་པུའི་བུག་པར་གཤིན་རྗེ་བརྟན་མ། རྣ་བ་གཉིས་ཀྱི་སྒོར་གཤིན་རྗེ་ཕོ་ཉ་མ། མིག་གཉིས་ཀྱི་སྒོར་གཤིན་རྗེ་མཆེ་བ་མ། སྣ་བུག་གཉིས་ཀྱི་སྒོར་གཤིན་རྗེ་འཇོམས་མའོ། །

གསུམ་པ་ཆོས་ཀྱི་དཀྱིལ་འཁོར་ནི་བཤད་རྒྱུད་དག་དང་གཞུང་གི་ཚིག་རིགས་དངོས་བསྟན་ལྟར། བརྗོད་ནའང་ལེགས་ལ། ཡང་ན་འདི་ལྟར་བྱ་སྟེ། ལུས་དང་ཚོར་བ་དང་ཆོས་དང་

སེམས་རྗེས་སུ་དྲན་པ་ཉེར་བར་བཞག་པ་བཞི་ནི། མཁའ་འགྲོ་མ། ལཱ་མ། ཁཎྜ་རོ་ཧ། གཟུགས་ཅན་མ་བཞིའོ། །འདུན་པ་དང་བརྩོན་འགྲུས་དང་སྤྱོད་པ་དང་སེམས་ཏེ་རྫུ་འཕྲུལ་གྱི་རྐང་པ་བཞི་ནི། རབ་གཏུམ་མ། གཏུམ་མིག་མ། འོད་ལྡན་མ། སྣ་ཆེན་མ་བཞིའོ། །དད་པ་དང་། བརྩོན་འགྲུས་དང་། དྲན་པ་དང་། ཏིང་ངེ་འཛིན་དང་། ཤེས་རབ་སྟེ་དབང་པོ་ལྔ་ནི་དཔའ་བློ་མ། མི་ཐུང་མ། ལང་ཀའི་དབང་ཕྱུག་མ། ཤིང་གྲིབ་མ། ས་སྲུང་མ་རྣམས་སོ། །དད་སོགས་ཀྱི་སྟོབས་ལྔ་ནི། །འཇིགས་བྱེད་མ། །ཀླུང་ཤུགས་མ། ཆང་ཐུང་མ། སྦོ་སངས་ལྷ་མོ། རབ་བཟང་མ་རྣམས་སོ། །ཏིང་ངེ་འཛིན་དང་། བརྩོན་འགྲུས་དང་། དགའ་བ་དང་། ཤིན་ཏུ་སྦྱངས་པ་དང་། རྣམ་འབྱེད་དང་། དྲན་པ་དང་བཏང་སྙོམས་ཡང་དག་བྱང་ཆུབ་ཀྱི་ཡན་ལག་བདུན་ནི། རྟ་རྣ་མ། བྱ་གདོང་མ། འཁོར་ཤུགས་མ། དྲུམ་སྐྱེས་མ། ཆང་འཚོང་མ། གོ་ཆ་མ། ཤིན་ཏུ་དཔའ་མོ་རྣམས་སོ། །ཡང་དག་པའི་ལྟ་བ་དང་། རྟོག་པ་དང་། ངག་དང་། ལས་ཀྱི་མཐའ་དང་། འཚོ་བ་དང་། རྩོལ་བ་དང་། དྲན་པ་རྣམས་ནི་སྟོབས་ཆེན་མ། འཁོར་སྒྱུར་མ། རྩོན་ཆེན་མ། ཁྭ་གདོང་མ། འུག་གདོང་མ། ཁྱི་གདོང་མ། ཕག་གདོང་མ་རྣམས་སོ། །ཡང་དག་པའི་ཏིང་ངེ་འཛིན་ནི་དཔལ་ཧེ་རུ་ཀའོ། །དགེ་བའི་ཆོས་མ་སྐྱེས་པ་བསྐྱེད་པ་དང་། སྐྱེས་པ་སྲུང་བ་དང་། མི་དགེ་བའི་ཆོས་མ་སྐྱེས་པ་མི་བསྐྱེད་པ་དང་། སྐྱེས་པ་སྤོང་བ་བཞི་ནི། གཤིན་རྗེ་བརྟན་མ། ཕོ་ཉ་མ། མཆེ་བ་མ། འཇོམས་མ་བཞིའོ། །ཤིན་ཏུ་བསྡུས་ན། ལྷ་སུམ་ཅུ་རྩ་བདུན་བྱང་ཆུབ་ཀྱི་ཕྱོགས་ཀྱི་ཆོས་སུམ་ཅུ་རྩ་བདུན་གྱི་བདག་ཉིད་དོ། །ཞེས་པ་ཙམ་ཞིག་གིས་ཀྱང་ཚོག་མོད་ཀྱི། ལས་དང་པོ་པ་ལ་དགུས་ལྷར་ལེགས་སོ། །འདིར་དོན་ནི། རྗེས་ཆགས་ལྷན་སྐྱེས་ཀྱིས་བདེ་བས་དཀྱིལ་འཁོར་ཐམས་ཅད་

ལ་བརྒྱུས་བཏབ་ཅིང་། སྣང་སྟོང་བདེ་བའི་ཡེ་ཤེས་དེ་ཉིད་ལ་བྱང་ཕྱོགས་སོ་བདུན་ཚང་བར་ཤེས་པར་བྱས་ནས། ལྷ་རྣམས་དེར་དག་ཚུལ་དྲན་པར་བྱེད་དགོས་པ་ཡིན་ནོ། །ཨོཾ་ཨཱཿཧཱུྃ་སརྦ་བུདྡྷ་ར་ཡོ་གི་ནི་ཀཱ་ཡ་ཝཱཀྐཱིཏྟ་བཛྲ་སྭ་བྷཱ་ཝ་ཨཱཏྨ་ཀོ྅ཧཾ། ཨོཾ་བཛྲ་ཤུདྡྷ་སརྦ་དྷརྨ་བཛྲ་ཤུདྡྷོ྅ཧཾ། ལན་གསུམ་སོགས་བརྗོད། འདིར་ཕ་མཐིང་པ་ནས་བརྒྱུད་པའི་མན་ངག་ལས། ཕོ་ཉ་གསུམ་བསྲེ་བའི་གདམས་པ་སྟོན་པ་ནི། རྒྱུད་ཀྱི་རྒྱལ་པོ་འདིའི་བསྐྱེད་རིམ་གྱི་གདམས་པའི་གནད་བླ་ན་མེད་པ་ཡིན་པས། མ་ཆད་པར་བསྒོམ་པ་གལ་ཆེའོ། །འདི་སྐད་ཅིག་རྣམས་པའི་གསང་སྔགས་ཡིན་པས། འདི་དང་དེ་འགལ་བར་མི་བསམ་སྟེ། དོན་དེ་ཡང་སྐད་ཅིག་རྣམ་པའི་དོན་ལ་རྗེས་སུ་ཞུགས་པའི་ཕྱིར་རོ། །

ལྷ་པ་བྱིན་གྱིས་རློབས་པའི་རྣལ་འབྱོར་ནི་རྣམ་པ་གཉིས་ཏེ་གོ་ཆ་བགོ་བ་དང་ཡེ་ཤེས་པ་གཞུག་པའོ། །དེ་ཡང་། རང་གི་སྙིང་གར་ཨོཾ་ཏ་དཀར་པོ་ལས་རྡོ་རྗེ་སེམས་དཔའ། མགོ་བོར་ནཱ་མ་ཧེ་སེར་པོ་ལས་རྣམ་པར་སྣང་མཛད། སྤྱི་གཙུག་ཏུ་སྭཱ་ཧཱ་ཧཱུྃ་དམར་པོ་ལས་པདྨ་གར་གྱི་དབང་ཕྱུག ཕྲག་པ་གཉིས་སུ་བཻཾ་ཁ་ཊ་ཧེ་ནག་པོ་ལས་དཔལ་ཧེ་རུ་ཀ མིག་གཉིས་སུ་ཧཱུྃ་ཧཱུྃ་ཧོ་དམར་སེར་ལས་རྡོ་རྗེ་ཉི་མ། ཡན་ལག་ཐམས་ཅད་ལ་ཕཊ་ཧཾ་ལྷང་ཁྲུ་ལས་རྟ་མཆོག ལུམ་གྱི་ལྟེ་བར་ཨོཾ་བམ་དམར་པོ་ལས་རྡོ་རྗེ་ཕག་མོ། སྙིང་གར་ཧཾ་ཡཾ་སྔོན་པོ་ལས་གཤིན་རྗེ་མ། མགྲིན་པར་ཧྲཱི་མོཾ་དཀར་མོ་ལས་རྨོངས་བྱེད་མ་མགོ་བོར་ཧྲཱི་ཧྲཱི་སེར་པོ་ལས་སྐྱོད་བྱེད་མ། སྤྱི་གཙུག་ཏུ་ཧཱུྃ་ཧཱུྃ་ལྷང་ཁྲུ་ལས་སྐྲག་བྱེད་མ། ཡན་ལག་ཐམས་ཅད་ལ་ཕཊ་ཕཊ་དུད་ཁ་ལས་ཙཎྜི་ཀཱ །རྡོ་རྗེ་སེམས་དཔའ་དང་རྨོངས་བྱེད་མ་ཟླ་བ་ལ། གནས་ཤིང་ཟླ་བའི་འོད་ཅན། གཞན་རྣམས་ཉི་མ་ལ་གནས་ཤིང་ཉི་མའི་འོད་ཅན་ནོ། །སྒྲོན་འདི་སྐད་ཅེས། ཇོར་སེམས་ཕག་མོ་ཞལ་གསུམ་ཕྱག་དྲུག་སྟེ། །གཞན་རྣམས་ཞལ་གཅིག་ཕྱག

བཞི་ ཀུན་ གཡས་ བརྐྱང་། །རྡོར་ སེམས་ ཕག་ མོས་ འཁྱུད་ ཅིང་ དཀར་ དམར་
ནག །གཡས་ ན་ རྡོ་ རྗེ་ ཅང་ ཏེའུ་ མགོ་ བོ་ སྟེ། །གཡོན་ ན་ དྲིལ་ བུ་ ཐོད་ པ་ ཁ་ ཊྭཱཾ་
ག །རྣམ་ སྣང་ གཤིན་ རྗེ་ མས་ འཁྱུད་ འཁོར་ ལོ་ འཛིན། །གར་ དབང་ རྨོངས་ བྱེད་
མས་ འཁྱུད་ པདྨ་ དམར། །ཁྲག་ འཐུང་ སྐྱོང་ བྱེད་ མས་ འཁྱུད་ རྡོ་ རྗེ་ སྟེ། །ཉི་ མ་ སྒྲག་
བྱེད་ མས་ འཁྱུད་ རིན་ པོ་ ཆེ། །རྟ་ མཆོག་ ཙཎྜ་ ཀས་ འཁྱུད་ རལ་ གྲིའོ། །ལྷ་ ཆར་
གཡོན་གྱི་དང་པོ་དྲིལ་བུ་བསྣམས། །ལྷག་མ་ཅང་ཏེའུ་གཡས་དང་ཁ་ཊྭཱཾ་ག །ཐོད་
པར་ བཅས་ པ་ གཡོན་ གྱི་ འོག་ མས་ འཛིན། །ཕག་ མོ་ དམར་ སྨོ་ ལྡང་ བའི་ ཞལ་
གསུམ་ སྟེ། །ལྕུགས་ ཀྱུ་ ཚངས་ མགོ་ གྲི་ གུག་ གཡས་ གསུམ་ ན། །ཐོད་ པ་ ཁ་ ཊྭཱཾ་
ཞགས་ པ་ གཡོན་ པས་ འཛིན། །གཤིན་ རྗེ་ མ་ སོགས་ ལྷ་ ནི་ གྲི་ ཐོད་ དང་། །དྲིལ་
བུས་ མཚན་ པའི་ ཁ་ ཊྭཱཾ་ ཅང་ ཏེའུ་ བསྣམས། ཞེས་སོ། །སྐུའི་ཆ་བྱད་གཞན་རྣམས་དཀྱིལ་
འཁོར་གྱི་ལྷས་རིགས་འགྲེ་ལ། བསྟུ་ན་སྔགས་ཀྱི་ཡིག་འབྲུ་ཉིད་ལྷའི་ངོ་བོར་བསྒོམས་པས་ཀྱང་ཆོག
གོ །དེ་ནས་འབར་བའི་ཕྱག་རྒྱ་བཅས་ཏེ། རང་ གི་ སྙིང་ གའི་ ཧཱུྃ་ ཡིག་ གི་ འོད་ ཟེར་ གྱིས།
ཕྱོགས་ བཅུའི་ འཇིག་ རྟེན་ གྱི་ ཁམས་ ན་ བཞུགས་ པའི་ སངས་ རྒྱས་ དང་ བྱང་ ཆུབ་
སེམས་ དཔའ། དཔའ་ བོ་ དང་ དཔའ་ མོའི་ དབང་ ཕྱུག་ མ་ ཐམས་ ཅད་ ཡེ་ ཤེས་
སེམས་ དཔའ་ དཔལ་ འཁོར་ ལོ་ སྡོམ་ པའི་ དཀྱིལ་ འཁོར་ ལྷ་ ཚོགས་ ཀྱི་ རྣམ་ པར་
སྤྱན་ དྲངས་ པར་ གྱུར། ཛྃ། ཞེས་བརྗོད། འོད་ ཟེར་ རང་ གི་ སྙིང་ གར་ ཐིམ། རིག་ མ་
བཅུ་ དྲུག་ གི་ མཆོད་ པ་ འོག་ ནས་ འབྱུང་ བ་ ལྟར་ ཕུལ་ ནས། ཛཿཧཱུྃ་བཾ་ཧོཿ གཉིས་ སུ་
མེད་ པར་ ཐིམ། རྣམ་ལྷ་འདོད་སྐོར་གྱི་མཐར་འཁྱུད་རྒྱ་བྱས་ལ། ཨོཾ་ ཡོ་ ག་ ཤུདྡྷ་ སརྦ་ དྷརྨཱ་ ཡོ་
ག་ཤུདྡྷོ྅་ཧཾ། བྱང་ཕྱོགས་ཀྱི་དག་པའི་འཇུག་ཐོགས་སམ་ལུས་དཀྱིལ་གྱི་རྗེས་ཐོགས་ཉིད་ལ། སྐད་
ཅིག་རྣམ་པས་སྔགས་ཀྱི་ཕོ་ཉ་གསུམ་བསྲེས་བྱས་ཟིན་ན་འདིར་མི་དགོས་ལ། དེ་དག་ཏུ་མ་བྱས་ན

འདིར་བྱེད་དེ་འགྲེལ་བའི་དགོངས་པའང་ཡིན་ནོ། །སླར་ ཡང་ སྙིང་ གའི་ ཧཱུྃ་ ལས་ འོད་ ཟེར་ འཕྲོས་པས། དབང་གི་ལྷ་དཔལ་འཁོར་ལོ་སྡོམ་པའི་ལྷ་ཚོགས་སྤྱན་དྲངས་ཞེཾ། ཀྱུ་ གཉིས་སྦྱོར་དང་བཅས་པས་ཚོགས་ཞིང་གི་སྐབས་ལྟར་མཆོད། ཨོཾ་སརྦ་ཏ་ཐཱ་ག་ ཏ་ཨ་བྷི་ཥིཉྩ་ཏུ་མཾ། ཞེས་གསོལ་བ་བཏབ་པས། གཙོ་བོས་དབང་བསྐུར་བའི་ དགོངས་པ་མཛད། སྒོ་མཚམས་མ་རྣམས་ཀྱིས་བགེགས་བསྐྲད། དཔའ་བོ་རྣམས་ ཀྱིས་ཤིས་པ་བརྗོད། དཔའ་མོ་རྣམས་ཀྱིས་རྡོ་རྗེའི་གླུ་ལེན། རྡོ་རྗེ་ཕག་མོ་སྙིང་ པོའི་རྣལ་འབྱོར་མ་བཞི་དང་བཅས་པས་ཊཱ་མ་རུ་དང་བདུད་རྩིས་གང་བའི་ཐོད་པ་ ཐོགས་ནས། དབང་བསྐུར་རོལ་མོ་བདེ་ཆེན་པོ། །མཁའ་འགྲོ་མ་ཡི་དྲ་དགྱེས་ བདེ། །དགྱེས་མཛད་གསང་བའི་བདེ་ཆེན་པོ། སྤྲུལ་མཛད་བདེ་བ་ཆེན་པོ་སྟེ། ། ཨ་ལ་ལ་ལ་ཧོ། མཆོག་ཏུ་གྱུར་པའི་བདེ་ཆེན་པོ། །མཁའ་འགྲོ་དྲ་བའི་བདེ་ཆེན་ པོ། ཨ་ལ་ལ་ལ་ཧོ། ཞེས་པའི་གླུ་དབྱངས་དང་། ཇི་ལྟར་བལྟམས་པ་ཙམ་གྱིས་ནི། །དེ་ བཞིན་གཤེགས་ཀུན་ཁྲུས་གསོལ་ལྟར། །ལྷ་ཡི་ཆུ་ནི་དག་པ་ཡིས། །དེ་བཞིན་ བདག་གི་ཁྲུས་བགྱིའོ། །ཨོཾ་སརྦ་ཏ་ཐཱ་ག་ཏ་ཨ་བྷི་ཥེ་ཀ་ཏ་ས་མ་ཡ་ཤྲཱིཿཧཱུྃ། ཞེས་ གསུངས་ཤིང་སྤྱི་བོ་ནས་དབང་བསྐུར། ལུས་ཐམས་ཅད་ཡེ་ཤེས་ཀྱི་བདུད་རྩིའི་ ཆུ་རྒྱུན་གྱིས་གང་། སྒོ་གསུམ་གྱི་དྲི་མ་དག བདེ་བ་ཆེན་པོའི་རང་བཞིན་དུ་བྱས། ཆུའི་ལྷག་མ་ཡར་ལུད་སོ་སོའི་སྤྱི་བོར་འཕྱིལ་བ་ཡོངས་སུ་གྱུར་པ་ལས། གཙོ་བོ་ ལ་མི་བསྐྱོད་པ། རྡོ་རྗེ་ཕག་མོ་ལ་རྣམ་སྣང་། བདེ་ཆེན་འཁོར་ལོ་པ་རྣམས་ལ་རིན་ ཆེན་འབྱུང་ལྡན། ཐུགས་ཀྱི་འཁོར་ལོ་པ་རྣམས་ལ་མི་བསྐྱོད་པ། གསུང་གི་འཁོར་ ལོ་པ་རྣམས་ལ་འོད་དཔག་མེད། སྐུའི་འཁོར་ལོ་པ་རྣམས་ལ་རྣམ་སྣང་། དམ་ ཚིག་འཁོར་ལོ་པ་རྣམས་ལ་དོན་ཡོད་གྲུབ་པས་དབུ་རྒྱན། དབང་གི་ལྷ་རྣམས་རང་

ལ་གཉིས་སུ་མེད་པར་ཐིམ། དེ་ལྟར་ན་ཟླ་བ་ས་བོན་རོ་གཅིག་ཏུ་འདྲེས་པ་ནས་བཟུང་སྟེ་དེ་ཡན་ཆད་ཤིན་ཏུ་རྣལ་འབྱོར་རོ། །

བདུན་པ་ཏིང་ངེ་འཛིན་གྱི་རྣལ་འབྱོར་ནི་ལྷ་སྐུ་ལ་སེམས་མཉམ་པར་བཞག་ཅིང་། མཐར། ཨོཾ་ཨ་ཨཱཿ ནས། ཧ་ཀྵ་ཧཱུཾ་ཧཱུཾ་ཕཊ། རང་གི་སྣ་བུག་གཡས་ནས་ཨཱ་ལི་ཀཱ་ལིའི་འོད་ཟེར་དང་འཁོར་ལོ་གསུམ་གྱི་ལྷ་ཚོགས་སྤྲོས། འགྲོ་བ་ཐམས་ཅད་དེའི་རང་བཞིན་དུ་བྱས། གཏོར་ནས་གྲུབ་པ་རྣམས་དང་ལྷན་ཅིག་སླར་འདུས་ནས་སྣ་བུག་གཡོན་པ་ནས་ཞུགས། ལྟེ་བར་ཨཱ་ལི་ཀཱ་ལི་ལས་ཟླ་བའི་དཀྱིལ་འཁོར་ཨཱ་ལི་ཀཱ་ལིས་མཚན་པ་དབུས་སུ་ཧཱུཾ་དང་བཅས་པར་གྱུར། དེ་ཡོངས་སུ་གྱུར་པ་ལས་རྡོ་རྗེ་སེམས་དཔའ་དཀར་པོ་རྡོ་རྗེ་དང་དྲིལ་བུ་འཛིན་པ། གཡས་བརྐྱང་གི་སྟབས་ཀྱིས་བཞུགས་ཤིང་། ཡུམ་རྡོ་རྗེ་ཕག་མོ་དམར་མོ་དང་མཉམ་པར་སྦྱོར་བའོ། །དེ་ལ་ཅུང་ཟད་མཉམ་པར་བཞག དེ་ནི་རྡོ་རྗེ་སེམས་དཔའ་ཕྲ་མོའི་རྣལ་འབྱོར་རོ། །ལྟེ་བའི་རྡོ་རྗེ་སེམས་དཔའ་ཡབ་ཡུམ་རྗེས་ཆགས་ཀྱི་སྦྱོར་བས་སྙོམས་པར་ཞུགས་པའི་དགའ་བ་སྒྱུ་མ་ལྟ་བུའི་སྒྲ་དང་འོད་ཟེར་གྱི་སྲིད་གསུམ་དག་པའི་འཁོར་ལོར་བྱས་པ། སྲུང་བའི་འཁོར་ལོ་ལ་ཐིམ། དེ་དུར་ཁྲོད་བརྒྱད་ལ་ཐིམ། དེ་དམ་ཚིག་གི་འཁོར་ལོ་ལ། དེ་ཡང་སྐུའི་འཁོར་ལོ་ལ། དེ་ཡང་གསུང་གི་འཁོར་ལོ་ལ། དེ་ཡང་ཐུགས་ཀྱི་འཁོར་ལོ་ལ། དེ་ཡང་བདེ་ཆེན་འཁོར་ལ། དེ་ཡང་གཙོ་བོའི་ཞལ་བཞི་ལ། དེ་ཡང་ལྟེ་བའི་རྡོ་རྗེ་སེམས་དཔའ་ཡབ་ཡུམ་ལ་ཐིམ། དེ་ཡང་སྙོམས་འཇུག་བདེ་བ་ཆེན་པོས་རབ་ཏུ་ཞུ་ཏེ་ཧཱུཾ་ཡིག་དཀར་ལ་དམར་བའི་མདངས་ཆགས་པར་གྱུར། ཧཱུཾ་གི་ཞབས་ཀྱུ་ཁོག་པ་ལ། དེ་མགོ་བོ་ལ། དེ་ཟླ་ཚེས་ལ། དེ་ཐིག་ལེ་ལ། དེ་ནཱ་ད་ལ། དེ་ལ་ཅུང་ཟད་སེམས་བཟུང་ཞིང་མཐར་ནཱ་ད་ཡང་འོད་གསལ་དུ་ཐིམ། འདིར

བསམ་མི་ཁྱབ་ཀྱི་རྣལ་འབྱོར་སྒོམ། སླར་ཡང་སྟོང་པའི་ངང་ལས་དཀྱིལ་འཁོར་གྱི་འཁོར་ལོ་སྔ་མ་ལྟར་གྲུབ་པར་གྱུར། དེ་དག་ནི་རྣལ་འབྱོར་ཆེན་པོའོ། །

བརྒྱད་པ་མཆོད་པའི་རྣལ་འབྱོར་ལས་དང་པོ་སྔགས་མཆོད་ནི། ཨོཾ་ཤྲཱི་བཛྲ་ཧེ་ཧེ་རུ་རུ་ཀཾ་ཧཱུཾ་ཧཱུཾ་ཕཊ། ཌཱ་ཀི་ནཱི་ཛཱ་ལ་སམ་བ་རཾ་སྭཱ་ཧཱ། གཙོ་བོའི་སྙིང་པོའོ། །ཨོཾ་བཛྲ་བཻ་རོ་ཙ་ནཱི་ཡེ་ཧཱུཾ་ཧཱུཾ་ཕཊ་སྭཱ་ཧཱ། ཡུམ་གྱི་སྙིང་པོའོ། །ཨོཾ་ཌཱ་ཀི་ནཱི་ཡེ་ཧཱུཾ་ཧཱུཾ་ཕཊ། ཨོཾ་ལཱ་མེ་ཡེ་ཧཱུཾ་ཧཱུཾ་ཕཊ། ཨོཾ་ཁཎྜ་རོ་ཧེ་ཧཱུཾ་ཧཱུཾ་ཕཊ། ཨོཾ་རཱུ་པི་ཎཱི་ཡེ་ཧཱུཾ་ཧཱུཾ་ཕཊ། སྙིང་པོའི་རྣལ་འབྱོར་མ་བཞིའི་སྔགས་སོ། །ཨོཾ་བོ་དྷི་ཙིཏྟ་བཛྲཱ་ཡ་ཧཱུཾ་ཧཱུཾ་ཕཊ། ཅེས་པ་ཕོད་པ་བཞིའི་སྔགས་སུ་ཧྲི་ཧྭུ་ཏི་བཞེད་དོ། །ཨོཾ་ཀ་ར་ཀ་ར་ཧཱུཾ་ཧཱུཾ་ཕཊ། ཨོཾ་པྲ་ཙཎྜེ་ཧཱུཾ་ཧཱུཾ་ཕཊ། ཨོཾ་ཀུ་རུ་ཀུ་རུ་ཧཱུཾ་ཧཱུཾ་ཕཊ། ཨོཾ་ཙཎྜཱ་ཀྵི་ཡེ་ཧཱུཾ་ཧཱུཾ་ཕཊ། ཨོཾ་བཀྵ་བཀྵ་ཧཱུཾ་ཧཱུཾ་ཕཊ། ཨོཾ་པྲ་བྷཱ་ཝ་ཏཱི་ཡེ་ཧཱུཾ་ཧཱུཾ་ཕཊ། ཨོཾ་ཏྲཱ་ས་ཡ་ཏྲཱ་ས་ཡ་ཧཱུཾ་ཧཱུཾ་ཕཊ། ཨོཾ་མ་ཏཱ་ནཱ་སེ་ཧཱུཾ་ཧཱུཾ་ཕཊ། ཨོཾ་ཀོཊྚ་བྷ་ཡ་ཀོཊྚ་བྷ་ཡ་ཧཱུཾ་ཧཱུཾ་ཕཊ། ཨོཾ་བཱ་རི་མ་ཏཱི་ཡེ་ཧཱུཾ་ཧཱུཾ་ཕཊ། ཨོཾ་ཧོཾ་ཧོཾ་ཧཱུཾ་ཧཱུཾ་ཕཊ། ཨོཾ་ཁཊྭཱ་ངྒེ་ཡེ་ཧཱུཾ་ཧཱུཾ་ཕཊ། ཨོཾ་ཧཿཧཿཧཱུཾ་ཧཱུཾ་ཕཊ། ཨོཾ་ལངྐེ་ཤྭ་རཱི་ཡེ་ཧཱུཾ་ཧཱུཾ་ཕཊ། ཨོཾ་ཕེམ་ཕེམ་ཧཱུཾ་ཧཱུཾ་ཕཊ། ཨོཾ་དྲུ་མ་ཚྪཱ་ཡེ་ཧཱུཾ་ཧཱུཾ་ཕཊ། ཨོཾ་ཕཊ་ཕཊ་ཧཱུཾ་ཧཱུཾ་ཕཊ། ཨོཾ་ཨཻ་རཱ་ཝ་ཏི་ཡེ་ཧཱུཾ་ཧཱུཾ་ཕཊ། ཨོཾ་ད་ཧ་ད་ཧ་ཧཱུཾ་ཧཱུཾ་ཕཊ། ཨོཾ་མཧཱ་བྷཻ་ར་ཝི་ཡེ་ཧཱུཾ་ཧཱུཾ་ཕཊ། ཨོཾ་པ་ཙ་པ་ཙ་ཧཱུཾ་ཧཱུཾ་ཕཊ། ཨོཾ་ཝཱ་ཡུ་བེ་གེ་ཧཱུཾ་ཧཱུཾ་ཕཊ། ཨོཾ་བྷཀྵ་བྷཀྵ་ཝ་ས་རུ་དྷི་རཱནྟྲ་མཱ་ལཱ་བ་ལམྦི་ནི་ཧཱུཾ་ཧཱུཾ་ཕཊ། ཨོཾ་སུ་ར་བྷཀྵི་ཡེ་ཧཱུཾ་ཧཱུཾ་ཕཊ། ཨོཾ་གྲིཧྞ་གྲིཧྞ་སཔྟ་པཱ་ཏཱ་ལ་ག་ར་བྷཱུ་ཛཾ་ག་སརྦཾ་ཝཱ་ཏཛྫ་ཡ་ཏཛྫ་ཡ་ཧཱུཾ་ཧཱུཾ་ཕཊ། ཨོཾ་ཤུ་མ་དེ་ཝཱི་ཡེ་ཧཱུཾ་ཧཱུཾ་ཕཊ། ཨོཾ་ཨཱ་ཀཎྛ་ཨཱ་ཀཎྛ་ཧཱུཾ་ཧཱུཾ་ཕཊ། ཨོཾ་སུ་བྷ་དྲེ་ཧཱུཾ་ཧཱུཾ་ཕཊ། ཨོཾ་ཧྲི་ཧྲི་ཧཱུཾ་ཧཱུཾ་ཕཊ། ཨོཾ་ཧ་ཡ་ཀརྞེ་ཧཱུཾ་ཧཱུཾ་ཕཊ། ཨོཾ་ཧྲཱིཾ་ཧྲཱིཾ་ཧཱུཾ་ཧཱུཾ་ཕཊ། ཨོཾ་ཁ་གཱ་ན་ནེ་ཧཱུཾ་ཧཱུཾ་ཕཊ། ཨོཾ་ཀླཱིཾ་ཀླཱིཾ་ཧཱུཾ་ཧཱུཾ་ཕཊ། ཨོཾ་ཙཀྲ་བེ་གེ་ཧཱུཾ་ཧཱུཾ་ཕཊ། ཨོཾ་ཧཾ་ཧཾ་ཧཱུཾ་ཧཱུཾ་ཕཊ། ཨོཾ་ཁཎྜ་རོ་ཧེ་ཧཱུཾ་ཧཱུཾ་ཕཊ། ཨོཾ་ཧེཾ་ཧེཾ་ཧཱུཾ་ཧཱུཾ་ཕཊ། ཨོཾ་ཤཽཎྜི་ནཱི་ཡེ་ཧཱུཾ་ཧཱུཾ་ཕཊ། ཨོཾ་

ཧཱུྃ་ཧཱུྃ་ཧཱུྃ་ཧཱུྃ་ཕཊ། ཨོཾ་ཙཀྲ་ཝརྨི་ཎཱི་ཡེ་ཧཱུྃ་ཧཱུྃ་ཕཊ། ཨོཾ་ཀི་ལི་ཀི་ལི་ཧཱུྃ་ཧཱུྃ་ཕཊ། ཨོཾ་སུ་བཱི་རེ་ཧཱུྃ་ཧཱུྃ་ཕཊ། ཨོཾ་སི་ལི་སི་ལི་ཧཱུྃ་ཧཱུྃ་ཕཊ། ཨོཾ་མཧཱ་བ་ལེ་ཧཱུྃ་ཧཱུྃ་ཕཊ། ཨོཾ་ཧི་ལི་ཧི་ལི་ཧཱུྃ་ཧཱུྃ་ཕཊ། ཨོཾ་ཙཀྲ་ཝརྟི་ནཱི་ཡེ་ཧཱུྃ་ཧཱུྃ་ཕཊ། ཨོཾ་ཧྲི་ལི་ཧྲི་ལི་ཧཱུྃ་ཧཱུྃ་ཕཊ། ཨོཾ་མཧཱ་བཱི་རྱེ་ཧཱུྃ་ཧཱུྃ་ཕཊ། དང་པོ་ཉེར་བཞི་དཔའ་བོ་ཉེར་བཞི་དང་། ཕྱི་མ་ཉེར་བཞི་དཔའ་མོ་ཉེར་བཞིའི་སྔགས་སོ། །ཨོཾ་ཀཱ་ཀཱ་སྱཻ་ཧཱུྃ་ཧཱུྃ་ཕཊ། ཨོཾ་ཨུ་ལཱུ་ཀཱ་སྱཻ་ཧཱུྃ་ཧཱུྃ་ཕཊ། ཨོཾ་ཤྭཱ་ནཱ་སྱཻ་ཧཱུྃ་ཧཱུྃ་ཕཊ། ཨོཾ་སུ་ཀ་རཱ་སྱཻ་ཧཱུྃ་ཧཱུྃ་ཕཊ། སྒོ་མ་བཞིའི་སྔགས་སོ། །ཨོཾ་ཡ་མ་དཱ་ཌྷི་ཧཱུྃ་ཧཱུྃ་ཕཊ། ཨོཾ་ཡ་མ་དཱུ་ཏཱི་ཧཱུྃ་ཧཱུྃ་ཕཊ། ཨོཾ་ཡ་མ་དཾ་ཥྚི་ཎཱི་ཧཱུྃ་ཧཱུྃ་ཕཊ། ཨོཾ་ཡ་མ་མ་ཐཱ་ནཱི་ཧཱུྃ་ཧཱུྃ་ཕཊ། མཚམས་མ་བཞིའི་སྔགས་སོ། །ཕྱི་མཆོད་དངོས་སུ་བཤམས་ཡོད་ན་བྱིན་རླབས་བྱ་དགོས་ཤིང་། ཏིང་ངེ་འཛིན་འབའ་ཞིག་གི་མཆོད་པ་ལ་ནི། བསངས་སྦྱངས་བྱིན་རླབས་དགོས་པ་མ་ཡིན་ནོ། །བྱིན་རླབས་ནི། སུམྦྷ་བསངས། སྭ་བྷཱ་ཝས་སྦྱངས།

སྟོང་པའི་ངང་ལས་ཨ་ཡིག་ལས་བྱུང་བའི་ཐོད་པའི་སྣོད་རྣམས་ཀྱི་ནང་དུ། ཧཱུྃ་ལས་འབྱུང་བའི་མཆོད་ཡོན། ཞབས་བསིལ། མེ་ཏོག །བདུག་སྤོས། མར་མེ། དྲི་ཆབ། ཞལ་ཟས། རོལ་མོ་ལ་སོགས་པ་བཟང་ཞིང་རྒྱ་ཆེ་ལ་དྭངས་ཤིང་ཐོགས་པ་མེད་པ་ནམ་མཁའི་ཁམས་ཐམས་ཅད་གང་བར་གྱུར། ཨོཾ་བཛྲ་ཨརྒྷཾ་སྭཱ་ཧཱ། དེ་བཞིན་དུ་པཱ་དྱཾ། ཨོཾ་བཛྲ་པུཥྤེ་ཨཱཿཧཱུྃ། དེ་བཞིན་དུ་དྷཱུ་པེ། ཨཱ་ལོ་ཀེ །གནྡྷེ། ནཻ་ཝི་ཏ། ཤབྡ་ཨཱཿཧཱུྃ། རོལ་མོ་བྱིན་རླབས་ཀྱི་སྔགས་ཀྱང་སྦྲོ་ན་བཟོད། གོང་ཚོགས་ཞིང་གི་སྐབས་བཞིན་ནས། བླ་མ་གོང་མ་འགའ་ཞིག་གི་ལག་ལེན་ལྟར་ན། ཨོཾ་སརྦ་ཏ་ཐཱ་ག་ཏ་ཤྲཱི་ཙཀྲ་སམྦ་ར་མཎྜལ་ཙཀྲ་སརྦ་བཱི་ར་ཡོ་གི་ནཱི། ཨརྒྷཾ་པྲ་ཏཱིཙྪ་སྭཱ་ཧཱ། དེ་བཞིན་དུ་པཱ་དྱཾ། པུཥྤེ་མན་ཆད་ལ་པྲ་ཏཱིཙྪའི་དོད་དུ་ཨཱཿཧཱུྃ་སྦྱར་རོ། །དེ་ནི་ཕྱི་མཆོད་དངོས་ཡིན་ལ། ཨོཾ་བཱི་ན་བཛྲེ་ཧེ་ཧཱུྃ་ཧཱུྃ་ཕཊ། དེ་བཞིན་དུ་སྦྱར་ཏེ། ཝཾ་ཤ། མྲི་དཾ་གི མུ་ར་ཛེ། ཧཱ་སྱ། ལཱ་སྱ། གཱི་ཏེ། ནྲི་ཏེ། པུཥྤེ།

དྷཱུ་པེ། དཱི་པེ། གནྡྷེ། རཱུ་པ། རཱ་ས། པནྟེ། ཨོཾ་ཧྲཱིཾ་ཧྲཱི་ཏུ་བཛྲ་ཧེ་ཧཱུཾ་ཧཱུཾ་ཕཊ། ཞེས་མཆོད་པའི་ལྷ་མོ་བཅུ་དྲུག་གི་མཆོད་དེ། འདི་ཡང་ཕྱི་མཆོད་གཙོ་ཆེ་བའི་དབང་དུ་བྱས་སོ། །དེ་ནས་ནང་མཆོད་གཏོར་མ་ལྷར་བྱིན་གྱིས་རླབས་ནས། ཨོཾ་ཨ་མྲི་ཏ་ཨུཏྤ་ག་ཧཱུཾ་ཧཱུཾ་ཕ་ཕ་ཧྲུ་ཨ་ཁིཾ་ཧཱུཾ་ཞེས་བརྗོད། ཧེ་རུ་ཀ་དཔལ་རྡོ་རྗེ་ཕག་མོ་དང་། །གྲུབ་ཆེན་ལཱུ་ཡི་པ་དང་ཌཾ་ཀི་པ། །ལྭ་བ་པ་དང་ཛ་ལནྡྷ་ར་དང་། །ནག་པོ་སྤྱོད་པ་དགེ་བའི་མགོན་པོ་དང་། །ཏི་ལོ་ནཱ་རོ་མ་ན་ཀ་ཤྲཱི། །ཧྭ་དཀྱ་པ་མར་པ་དོ་པ་དང་། །བདེ་མཆོག་རྡོ་རྗེ་བཟེ་བ་བློ་ལྡན་དང་། །སློབ་དཔོན་ཁུ་བ་སློབ་དཔོན་ལ་ཚད་པ། །ལོ་ཙྪ་མཆོག་ལྡན་དཔལ་ལྡན་སེང་གེ་དང་། །མཁན་ཆེན་བུ་སྟོན་ཧྲྀམ་ཤྲཱི་དང་། །རྒྱལ་བ་དཔལ་ལེགས་འདུས་པ་བཟང་པོ་དང་། །ཐར་པའི་མཚན་ཅན་རིག་འཛིན་རྒྱལ་པོ་དང་། །དོན་གྲུབ་རྒྱལ་མཚན་བཀྲ་ཤིས་རྒྱལ་མཚན་དང་། །དཔལ་ལྡན་ཆོས་བཟང་ (《ཛཾ》+ལྷ་དབང་གྲགས་པ་དང་། །ཀུན་མཁྱེན་སྒྲོལ་མགོན་ཡེ་ཤེས་རྒྱ་མཚོ་དང་། །སྙིང་པོའི་བློ་གྲོས་ངག་དབང་འཕྲིན་ལས་དང་། །ཀུན་བཟང་དབང་པོ་ཚེ་དབང་ནོར་བུའི་ཞབས། །འཕྲིན་ལས་ཤིང་རྟ་བསྟན་པའི་ཉིན་མོར་བྱེད། །ཟུར་མང་ལོ་ཆེན་པདྨ་རིན་ཆེན་དཔལ། །འོད་གསལ་འགྱུར་མེད་མ་ཧི་ཧྭ་དྲ་དང་། །ཆོས་འཕེལ་རྒྱ་མཚོ་ངག་དབང་ཆོས་འཛིན་དཔལ། །མཁས་གྲུབ་དབང་ཕྱུག་ཚོགས་གཉིས་རྒྱ་མཚོ་དང་། །རྩ་བའི་བླ་མ་) རྣམས་ལ་མཆོད་པ་འབུལ། །ཨོཾ་ཨཱཿཧཱུཾ། ཡང་ན། ཧེ་རུ་ཀ་དཔལ་རྡོ་རྗེ་རྣལ་འབྱོར་མ། །ཕྱག་ན་རྡོ་རྗེ་ས་ར་ཧ་པ་དང་། །ཀླུ་སྒྲུབ་ཤ་བ་རི་དང་ལཱུ་ཡི་པ། །ཌོ་རི་པ་དང་སློབ་དཔོན་རྣམ་རྒྱལ་ཞབས། །ཏིལླི་ནཱ་རོ་པ་དང་ཕཾ་ཐིང་མཆེད། །ཀློག་སྐྱ་མལ་ལོ་ས་སྐྱ་གོང་མ་ལྔ། །དཀོན་མཆོག་དཔལ་དང་གྲུབ་ཆེན་བྲག་ཕུག་པ། །ཆོས་རྗེ་བླ་མའི་ཞབས་དང་དཔལ་ཚུལ་བ། །ཤར་པ་དོན་ཆེན

པཎ་ཆེན་ཤཱཀྱའི་མཚན། །རབ་གསལ་ཟླ་མགོན་རྗེ་བཙུན་གྲོལ་མཆོག་དང་། ། འཇམ་དབྱངས་ཀུན་དགའ་རྒྱལ་མཚན་རྣམས་ལ་འདུད། །ཨོཾ་ཨཱཿཧཱུྃ། ཞེས་སོ། །ས་ལུགས་ལ་བརྒྱུད་ལུགས་མི་འདྲ་བ་མང་ཞིང་། ཕུ་རངས་ལོ་ཆུང་དང་རྭ་ལུགས་ཀྱི་བརྒྱུད་པའང་ཡོད་དོ། །དེ་ནས་བསྡུ་ན་གཙོ་བོ་ཡབ་ཡུམ་གྱི་སྙིང་པོའི་མཐར་འབྲུ་གསུམ་བཏགས་པ་དང་། རྒྱས་པར་སྤྲོ་ན་གོང་སྔགས་མཆོད་ཀྱི་སྐབས་སུ་བཤད་པ་ལྟར། དཀྱིལ་འཁོར་པ་ཐམས་ཅད་ཀྱིས་སྔགས་ཀྱི་མཐར་འབྲུ་གསུམ་བཏགས་ལ་འབུལ། ཨོཾ་ཨ་མྲི་ཏ་སྭ་ད་ན་བཛྲ་སྭ་བྷཱ་ཝ་ཨཱཏྨ་ཀོ྅ཧཾ། ཨོཾ་བཛྲ་ཀཱ་མི་ནི་སརྦ་ཏཏྟཱ་ཤཱ་ཏྲྀ་ཡ། གུ་ཧྱ་བཛྲ་ཧྲི་སྭཱཧཱ། ནང་མཆོད་དོ། །ཨོཾ་སརྦ་ཏ་ཐཱ་ག་ཏ་ཨ་ནུ་རཱ་ག་ཎ་བཛྲ་སྭ་བྷཱ་ཝ་ཨཱཏྨ་ཀོ྅ཧཾ། གསང་བའི་མཆོད་པའོ། །དེ་ནས་རྐང་པ་བརྒྱད་པའི་སྔགས་ཀྱིས་བསྟོད་པ་བྱ་སྟེ། ཨོཾ་ན་མོ་བྷ་ག་ཝ་ཏེ་ཝཱི་རེ་ཤ་ཡ་ཧཱུྃ་ཧཱུྃ་ཕཊ། ཨོཾ་མཧཱ་ཀལྤཱགྣི་སནྣི་བྷཱ་ཡ་ཧཱུྃ་ཧཱུྃ་ཕཊ། ཨོཾ་ཛ་ཊཱ་མུ་ཀུ་ཊོཏྐ་ཊཱ་ཡ་ཧཱུྃ་ཧཱུྃ་ཕཊ། ཨོཾ་དཾཥྚྲ་ཀ་རཱ་ལོ་གྲ་བྷཱི་ཥ་ཎ་མུ་ཁཱ་ཡ་ཧཱུྃ་ཧཱུྃ་ཕཊ། ཨོཾ་ས་ཧ་སྲ་བྷུ་ཛ་བྷཱ་སུ་རཱ་ཡ་ཧཱུྃ་ཧཱུྃ་ཕཊ། ཨོཾ་པ་ར་ཤུ་པཱ་ཤོ་དྱ་ཏ་ཤུ་ལ་ཁ་ཊྭཱཾ་ག་དྷཱ་རི་ཎེ་ཧཱུྃ་ཧཱུྃ་ཕཊ། ཨོཾ་བྱཱ་གྷྲ་ཛི་ནཱ་མ་བ་ར་དྷ་ར་ཡ་ཧཱུྃ་ཧཱུྃ་ཕཊ། ཨོཾ་མཧཱ་དྷཱུ་མྲཱནྡྷ་ཀཱ་ར་བ་པུ་ཥཱ་ཡ་ཧཱུྃ་ཧཱུྃ་ཕཊ། ཞེས་ཡབ་ཀྱི་རྐང་བརྒྱད་དང་། ཨོཾ་ན་མོ་བྷ་ག་ཝ་ཏེ་བཛྲ་ཝཱ་རཱ་ཧི་བ་ཧཱུྃ་ཧཱུྃ་ཕཊ། ཨོཾ་ན་མོ་ཨཱརྻ་ཨ་པ་ར་ཛི་ཏེ་ཏྲཻ་ལོ་ཀྱ་མཱ་ཏེ་མཧཱ་བིདྱེ་ཤྭ་རེ་ཧཱུྃ་ཧཱུྃ་ཕཊ། ཨོཾ་ན་མཿསརྦ་བྷཱུ་ཏ་བྷ་ཡ་བ་ཧེ་མ་ཧཱ་བཛྲེ་ཧཱུྃ་ཧཱུྃ་ཕཊ། ཨོཾ་ན་མོ་བཛྲ་ཨཱ་ས་ནི་ཨ་ཛི་ཏེ་ཨ་པ་ར་ཛི་ཏེ་བ་ཤཾ་ཀཱ་རི་ནཻ་ཐ་བྷྲ་མ་ཎི་ཧཱུྃ་ཧཱུྃ་ཕཊ། ཨོཾ་ན་མཿཤོ་ཥ་ཎི་རོ་ཥ་ཎི་ཀྲོ་དྷ་ཀ་རཱ་ལི་ནི་ཧཱུྃ་ཧཱུྃ་ཕཊ། ཨོཾ་ན་མཿཏྲཱ་ས་ནི་མ་ར་ཎི་པྲ་བྷེ་ད་ནི་ཨ་པ་ར་ཛ་ཡེ་ཧཱུྃ་ཧཱུྃ་ཕཊ། ཨོཾ་ན་མོ་བི་ཛ་ཡེ་ཛམྦྷ་ནི། སྟམྦྷ་ནི་མོ་ཧ་ནི་ཧཱུྃ་ཧཱུྃ་ཕཊ། ཨོཾ་ན་མོ་བཛྲ་ཙཪྩི་ཀེ་མ་ཧཱ་ཡོ་གི་ནི་ཀཱ་མེ་ཤྭ་རི་ཁ་གེ་ཧཱུྃ་ཧཱུྃ་ཕཊ། ཞེས་ཡུམ་གྱི་རྐང་བརྒྱད་དོ། །ཡང་ན་མཆོད་པའི་རྣལ་འབྱོར་བདུན་པ་དང་། ཏིང་ངེ་འཛིན་བརྒྱད་པར་བྱས་ནས།

སྐབས་འདིར་ཏིང་ངེ་འཛིན་གྱི་རྣལ་འབྱོར་སྒོམ་པ་ཡང་ཡོད་པ། བསྐྱེད་རིམ་གཞན་གྱི་རིམ་པ་དང་
མཐུན་ཏེ། འདི་ལྟར་བྱེད་ན་མཆོད་པ་རྗེས་སུ་རྣལ་འབྱོར་གྱི་ཡན་ལག་ཏུ་བསྡུ་བ་ཡིན་ནོ། །དེ་ནས
བཟླས་པ་ལ་བཟླ་བྱའི་སྔགས་ནི། གོང་དུ་བསྟན་པའི་ཡབ་ཀྱི་རྐང་བརྒྱད་ཀྱི་རྐང་པ་རེ་རེའི་ཧཱུྃ་ཧཱུྃ་ཕཊ་
རྣམས་དང་། དང་པོའི་ཨོཾ་མ་གཏོགས་པའི་ཨོཾ་རྣམས་ཀྱང་དོར་བ་ལ། ཀ་ར་ཀ་ར་སོགས་བཏགས་པ་
སྟེ། ཨོཾ་ན་མོ་བྷ་ག་ཝ་ཏེ། སོགས། ཝ་ཛྲ་ཀྲྡྷ་ཡ། ཀ་ར་ཀ་ར། ཀུ་རུ་ཀུ་རུ། བཛྲ་
བཛྲ། ཧཱ་ས་ཡ་ཧཱ་ས་ཡ། ཏྲཱ་ས་ཡ་ཏྲཱ་ས་ཡ། ཧཱུྃ་ཧཱུྃ། ཧཱཿཧཱཿ ཕཾ་ཕཾ། ཕཊ་ཕཊ། ད་ཧ
ད་ཧ། པ་ཙ་པ་ཙ། བྷཀྵ་བྷཀྵ་བ་སུ་རུ་དྷི་ར་ཨནྟྲ་མཱ་ལ་བ་ལམྦི་ནི་གྲིཎྷ་གྲིཎྷ་སཔྟ་པ་
ཏ་ལ་ག་ཏ་བྷུ་ཛཾ་ག་སརྦཾ་པ་ཏརྫ་ཡ་ཏརྫ་ཡ་ཨཱ་ཀཌྜ་ཨཱ་ཀཌྜ། ཧྲཱིཾ་ཧྲཱིཾ། ཛྙཽཾ་ཛྙཽཾ། ཀྵྨཱཾ་ཀྵྨཱཾ།
ཧཾ་ཧཾ་ཧིཾ་ཧིཾ་ཧཱུྃ་ཧཱུྃ། ཀི་ལི་ཀི་ལི། སི་ལི་སི་ལི། ཧི་ལི་ཧི་ལི། དྷི་ལི་དྷི་ལི་ཧཱུྃ་ཧཱུྃ་ཕཊ།
ཡབ་ཀྱི་རྩ་སྔགས་སོ། །གོང་དུ་བཤད་པའི་ཡུམ་གྱི་རྐང་བརྒྱད་ལ། ཐོག་མའི་ཨོཾ་མ་གཏོགས། ཨོཾ་ཡིག
དང་ཧཱུྃ་ཕཊ་རྣམས་དོར་བ་ལ། ཏདྱ་ཐཱ་བྲོ་ཧཾ་གི་སོགས་བཏགས་པ་ཡབ་ཀྱི་དང་འདྲ་བར་བོད་གོང་མ་
རྣམས་བཞེད་ལ། འདིར་ལྭ་བ་པའི་བཞེད་པ་ལྟར་རྐང་བརྒྱད་དང་མ་སྦྲེལ་བར་བཟླ་སྟེ། ཨོཾ་བཛྲ་བཱ་
རཱ་ཧི། བྲོ་དྷེ་བྲོ་དྷེ། ཧ་ན་ཧ་ན་པཱ་ཊཱཾ། ཀཱིཾ་ཀཱི་ཊེ། ཁྲིཾ་ཁྲི་ནི། ཛུ་ན་ཛུ་ན་བཛྲ་ཧ་སྟེ།
ཤོ་ཥ་ཡ་ཤོ་ཥ་ཡ་བཛྲ། ཁ་ཊྭཱཾ་ག་ཀ་པཱ་ལ་དྷ་ར་ཎེ། མཧཱ་བི་ཤེ་ཏེ། མཱཾ་ས་ཨ་ཤ་ནཾ།
མ་ནུས་ཤྲོཎྟཱ། པྲཱ་བྲི་ཏེ་སྦཀྟི་ཧྲྀཾ་ན་ར་ཤེ་རོ་མཱ་ལཱ་གྲཐི་ཏ་ཧཱ་རི་ཎེ། སུམྦྷ་ནི་སུམྦྷ། ཧ
ན་ཧ་ན་པཱ་ཊཱཾ། སརྦ་པཱ་པཾ་ས་དྷཱ་ནཾ། སརྦ་པཱ་ཤུ་ནཾ། མཧཱ་མཾ་ས་ཚེ་ད་ནཾ། གྲོ་ཧྣ་སྨུ་ཧེ
དཾཥྚཱ་ཀ་རཱ་ལི་ནི། མཧཱ་སུ་ཏྲེ། ཤྲཱིཿཧེ་རུ་ཀ་དེ་བ་སྱ་ཨ་གྲ་མ་ཧི་ཥི་ས་ཧ་སྲ་ཤི་རི།
ས་ཧ་སྲ་བྷུ་ཧ་སྱེ། ཤ་ཏ་ས་ཧ་སྲ་ཨཱ་ན་ནེ། ཛྭ་ལི་ཏ་ཏེ་ཛ་སེ། ཛྭ་ལ་མུ་ཁེ། པིཾ་ག་ལ་
ལོ་ཙ་ནེ། བཛྲ་ཤ་རཱི་རེ། བཛྲ་ཨཱ་ས་ནེ། མི་ལི་ཏེ་ཙེ་ལི་ཏེ། ཧེ་ཧེ། ཧ་ཧ། ཧཱུྃ་ཧཱུྃ། ཁ་
ཁ། ཧུ་ཧུ། རུ་རུ། ཧུ་རུ་ཧུ་རུ། ཙུ་རུ་ཙུ་རུ། ཙུཎྜ་ཙུཎྜ། ཨ་ཏེ་ཏེ། མཧཱ་ཡོ་གི་ནི། པ་

ཙི་ཏ་སིདྡྷི། ཏྲཻཾ་ཧྲཻཾ་ཏྲཻཾ་ཧྲཻཾ། གྲཱིཾ་གྲཱིཾ། ཧེ་ཧེ། ཧ་ཧ་ཧྲཱི་མེ། ཧ་ས་ཧ་ས། ཧྲཱི་རེ། ཧཱུ་ཧཱུ་ཧོ་ཧོཿ ཧཱུྃ་ཧཱུྃ། ཏྲཻ་ལོ་ཀྱ་བི་ནཱ་ཤ་ནི། ཤ་ཏ། ས་ཧ་སྲ་གོ་ཏི། ཏ་ཐཱ་ག་ཏ་པ་རི་ཥ་རེ་ཧཱུྃ་ཧཱུྃ་ཕཊ། སིཾ་ཧ་ནྟུ་པེ་ཁཿ གཱ་ཛ་ནྟུ་པེ་ཨཱུཿ ཏྲཻ་ལོ་ཀྱ་ཨུ་ད་རེ་ས་མུ་དྲ་མེ་ཁ་ལེ་གྲ་ས་གྲ་ས་ཧཱུྃ་ཧཱུྃ་ཕཊ། ཕྲེ་ར་ཏྲཻ་ཏེ་ཧཱུྃ་ཧཱུྃ། ཧ་ཧཿ མཧཱ་པ་ཤུ་མོ་ཧ་ནི་མཧཱ་ཡོ་གི་ཤྭ་རི་སྭཱ། ཊཱ་ཀ་ནཻ་སརྦ་ལོ་ཀཱ་ནཾ་བཛྲ་ནི། ས་ཏྭཿཔྲ་ཏྱ་ཡ་ཀཱ་རི་ཎི་ཧཱུྃ་ཧཱུྃ་ཕཊ། ཧྲཱུ་ཏ་ཏྭ་ས་ནི། མཧཱ་བྷཱི་རཱི། པ་ར་མ་སིདྡྷི། ཡོ་གཱི་ཤྭ་རི་ཕཊ། ཧཱུྃ་ཧཱུྃ་ཕཊ། ཧཱུྃ་ཧཱུྃ་ཕཊ་སྭཱཧཱ། ཡུམ་གྱི་རྩ་སྔགས་སོ། །ཡབ་ཡུམ་གྱི་སྙིང་པོ་ནི་གོང་དུ་བསྟན་ཟིན་ཏོ། །ཨོཾ་ཧྲཱིཿ ཧ་ཧ་ཧཱུྃ་ཧཱུྃ་ཕཊ། ཉེ་སྙིང་ངོ་། ཨོཾ་སརྦ་བུདྡྷ་ཌཱ་ཀི་ནཱི་ཡེ་བཛྲ་བརྞ་ནཱི་ཡེ་ཧཱུྃ་ཧཱུྃ་ཕཊ་སྭཱཧཱ། ཡུམ་གྱི་ཉེ་སྙིང་ངོ་། །འཁོར་ལོ་ལྷའི་ལྷ་ཚོགས་ཀྱི་སྔགས་ནི་སྔར་བསྟན་པ་བཞིན་ནོ། །གོ་ཆའི་སྔགས་ལ་ས་བོན་ཁོ་ན་དང་། ས་བོན་ལ་མགོ་བོར་ཨོཾ་དང་ཧཱུྃ་ཧཱུྃ་ཕཊ་སྦྱར་བ་དང་། མཚན་སྔགས་ཀྱང་པར་བསྟན་པ་སྟེ་རིམ་པ་གསུམ་ཡོད་པ་ལས། སྐབས་འདིར་དང་པོ་བཟུང་ངོ་། །བགྲང་འཕྲེང་གི་རབ་ཏུ་དབྱེ་བ་དང་འཕྲེང་བ་བྱིན་རླབས་དང་། བཟླས་པའི་རབ་ཏུ་དབྱེ་བ་རྣམས་ཀྱང་ཇི་སྐད་བཤད་པ་དང་བླ་མའི་ངག་ལས་རྟོགས་པར་བྱས་ཏེ། བཟླས་པའི་དམིགས་པ་ནི། ཉི་ཟླའི་བཟླས་པ་དང་། སྲོག་བསྡུའི་བཟླས་པ་གཙོ་བོར་བྱེད་ཅིང་། ངག་གི་བྱ་བའི་དབང་དུ་བྱས་ན་ངག་བཟླས་དང་། ཡིད་བཟླས་དང་། འགོག་བཟླས་གསུམ་ག་ཡང་བྱའོ། །

དགུ་པ་ཉེར་བསྡུའི་རྣལ་འབྱོར་ནི། རང་གི་སྙིང་ག་ནས་འོད་ཟེར་འཕྲོས། སྲིད་གསུམ་དག་པའི་འཁོར་ལོ། ཞེས་པ་ནས། བདེ་ཆེན་འཁོར་ལོ་ལ་ལྷ་རྣམས་ཕྱོགས་གཡོན་བསྐོར་དང་མཚམས་གཡས་བསྐོར་གྱིས་སྣ་བུག་ནས་ཐིམ། ཡུམ་ཡང་ཡབ་ལ་ཐིམ། ལུས་དཀྱིལ་གྱི་ལྷ་དྲུག་ཅུ་ཡང་རང་གནས་སུ་ཐིམ། གཙོ་བོ་ཡང་ཐུགས་ཀའི་ཧེ་རུ་ཀ་ཡབ་ཡུམ་ལ་ཐིམ། དེ་ཡང་སློམས་འཇུག་བདེ་བ་ཆེན་

པོའི། ནས། ནཱ་ད་ལྷ་འོད་གསལ་དུ་ཐིམ། དེ་ལ་ཙུང་ཟད་མཉམ་པར་བཞག སླར་ཡང་རང་ཉིད་དཔལ་ཧེ་རུ་ཀའི་སྐུའི་རྣམ་པར་གྱུར།གཉིས་པ་མཉམ་ལངས་ལ་བཅུ་སྟེ། གསུང་བའི་རྣལ་འབྱོར་དང་། ཞིང་སྦྱོང་དང་། སྤྱོད་ལམ་དང་། ཁ་ཟས་དང་། མཆོད་པ་དང་། གཏོར་མ་དང་། རྗེས་ཆགས་དང་། ཉལ་བ་དང་། ལྡང་བ་དང་། ཁྲུས་ཀྱི་རྣལ་འབྱོར་རྣམས་སོ། །

དང་པོ་གསུང་བ་ནི། དཔའ་བོའི་རྩ་བའི་སྔགས་སོགས་གང་། །ཚངས་པའི་སྐད་པ་སོགས་སུ་རྟག །དཔའ་བོ་ཉི་ཤུ་རྩ་བཞི་ཡིས། །ལུས་ཀྱི་ཁམས་ལ་རྟག་པའོ། །དཔའ་བོའི་གོ་ཆ་དྲུག་པོ་ཡིས། །ཕྱག་རྒྱ་ཡིས་ན་ནི་ལུས་མཛེས་པའོ། །རྡོ་རྗེའི་ཕག་མོའི་སྔགས་གང་ཡིན། །མགྲིན་པ་མགུར་རྒྱུས་བརྒྱན་པའོ། །ལྷ་ཡི་སྙིང་པོའི་སྔགས་ཀྱིས་ནི། །འཕྲེང་བ་བརྒྱ་ཡི་ཕྲེད་ཀྱི་མཛེས། །ཡི་གེ་བདུན་པའི་གསང་སྔགས་ཀྱིས། །གདུབ་བསྐོར་གྱིས་ནི་རྣ་བ་མཛེས། །སངས་རྒྱས་ཀུན་གྱི་མཁའ་འགྲོ་མས། །པགས་པའི་གོས་མཆོག་འཛིན་པའོ། །རྣལ་འབྱོར་མ་དྲུག་གསང་སྔགས་ཀྱིས། །སྐེ་རགས་བྲུས་པས་བརྒྱན་པའོ། །འཁོར་ལོ་ཀུན་གྱི་རྣལ་འབྱོར་མའི། །སྔགས་ནི་ལྷུང་བའི་ཐོད་པའོ། །རྣམ་སྣང་མཛད་ཅེས་སྔགས་གང་ཡིན། །ཐོད་པས་དབུ་ལ་བརྒྱན་པའོ། །ཁ་ཊྭཾ་ག་ནི་ལྷ་ཡི་སྐུ །ཤེས་རབ་ཌཱ་མ་རུ་ཡི་སྒྲ །ཉིན་མོ་བཅོམ་ལྡན་དཔའ་བོ་སྟེ། །རྣལ་འབྱོར་མ་ནི་མཚན་མོར་བརྗོད། །མྱུ་ངན་འདས་བྱུང་དཔའ་བོ་ནི། །དྲུག་པ་སེམས་ཀྱི་སྤྲུལ་པ་སྟེ། །དག་པ་ཆོས་ཀྱི་སྤྲུལ་པ་ནི། །ཕག་མོའི་གཟུགས་སུ་བསྟན་པའོ། །ཧྲཱི་ཡིག་གཉིས་མེད་ཡེ་ཤེས་ཏེ། །ཧེ་ནི་རྒྱུ་སོགས་སྟོང་པ་ཉིད། །རུ་ཡིག་བཀོད་པ་དང་བྲལ་བ། །ཀ་ནི་གང་དུའང་མི་གནས་པའོ། །རང་གི་སྙིང་གར་ཨོཾ་ཧ་དཀར་པོ། ནས། ཉི་མའི་འོད་ཅན་ནོ། །དམིགས་པ་གསལ་ན་ལུས་དཀྱིལ་འཁོར་གྱི་ལྷ་ཞེ་བརྒྱད་གསལ་གདབ། མི་གསལ་ན

མོས་པ་ཙམ་གྱིས་བྱ་སྟེ། སྤྱི་བོ་ལ་སོགས་པའི་གནས་རྣམས་སུ། པུ་ཛ་ཨོ་ཨ་གོ་ར་དེ་མ། ཀཱ་ཨོ་ཏྲི་ཀོ་ཀ་ལ་ཀ་ཧི། པྲེ་གྲི་སོ་སུ་ན་སི་མ་ཀུ་ ཞེས་སོ། །རྗེས་སུ་སུམྦྷ་ལན་གཉིས་ཀྱིས་ཕྱོགས་བཅིང་ངོ། །

གཉིས་པ་ཞིང་སྦྱོང་གི་རྣལ་འབྱོར་ནི། ཡབ་ཀྱི་ཁྲང་བརྒྱུད་བརྗོད། བདག་དང་སྣང་བའི་འཁོར་ལོ་ཐམས་ཅད་འཁོར་ལོ་སྡོམ་པའི་སྐུའི་རང་བཞིན། བརྗོད་པ་དང་གྲགས་པའི་སྒྲ་ཐམས་ཅད་གསུང་གི་རང་བཞིན། དྲན་རིག་རྣམ་རྟོག་ཐམས་ཅད་ཐུགས་བདེ་བ་ཆེན་པོའི་རང་བཞིན་དུ་རྣམ་པར་དག་གོ །དེ་ནས་དགེ་བའི་རྩ་བ་བྱང་ཆུབ་ཏུ་བསྔོ་བར་བྱ་སྟེ། བདག་གིས་དུས་གསུམ་དགེ་བ་ཅི་སྤྱད་པས། །ནམ་མཁའི་མཐའ་ཀླས་གྱུར་པའི་སེམས་ཅན་རྣམས། །བླ་མེད་རྡོ་རྗེ་ཐེག་པའི་སྣོད་གྱུར་ཏེ། །ཀུན་ཀྱང་རྡོ་རྗེ་འཛིན་པ་ཉིད་གྱུར་ཅིག །སྐྱེ་ཞིང་སྐྱེ་བ་དག་ནི་ཐམས་ཅད་དུ། །བློ་ལྡན་རིག་བཟང་ང་རྒྱལ་མེད་པ་དང་། །སྙིང་རྗེ་ཆེ་ཞིང་བླ་མ་ལ་གུས་བརྟན། །འཁོར་ལོ་སྡོམ་པའི་དམ་ཚིག་ལ་གནས་ཤོག །རྡོ་རྗེ་དྲིལ་བུ་ལ་སོགས་རྟག་ཏུ་འཆང་། །ཟབ་ཅིང་རྒྱ་ཆེའི་ཆོས་དོན་རྟོགས་པ་དང་། །གོ་ཀུ་ཤུ་ཀྲ་ལ་སོགས་རྟག་བཟང་ཞིང་། །མཐར་ཐུག་བདེ་ཆེན་སྒྲུབ་པའི་སྐལ་ལྡན་ཤོག །བདེ་གཤེགས་སྤྱན་སྔར་གནས་གསུམ་མཁའ་འགྲོ་ཡི། །དམ་བཅས་སྲུང་ཤིང་དངོས་གྲུབ་མཆོག་སྩོལ་བར། །ཐུགས་དམ་བཅས་ཤིང་རྟག་སྲུང་དངོས་གྲུབ་ནི། །རྣམ་གསུམ་ཚེ་འདི་ཉིད་ལ་ཐོབ་པར་ཤོག །ལྷ་མོ་ཚད་མ་སོགས་དང་། སྲིད་པ་གསུམ་འབར་སྐུ་ནི་རྗེས་ཆགས་དུལ་བར་ལྡན། །འོད་ཟེར་སྟོན་པོ་སྟོང་ལྡན་ཉི་མ་བརྒྱ་སྟོང་ལྡན། །རྣམ་མང་སྐུ་དང་ཆ་ལུགས་རྗེས་ཆགས་སེམས་དཔར་ལྡན། །ཧེ་རུ་ཀ་དཔལ་སྟགས་པ་ལྡན་ཅིག་གར་བྱེད་ཤོག །ཅེས་པ་ལ་སོགས་པའོ། །རྣལ་འབྱོར་ལྷག་མ་རྣམས་ལས། ཁ་ཟས

གྱི་རྣལ་འབྱོར་ནི། གོང་ནང་མཆོད་ཀྱི་སྐབས་དང་འདྲ་བ་ལས། ཕུད་ཕུལ་བའི་རྗེས་སུ། ཨོཾ་ས་མ་ཡ་
ཤུདྡྷེ་སརྦ་ཏནྟྲ་ས་མཱ་ཡ་ཤུདྡྷོ྅ཧཾ། ཞེས་ང་རྒྱལ་བསྐྱེད་པ་ནི་འདིར་ཁྱད་པར་རོ། །སྤྱོད་ལམ་གྱི་
རྣལ་འབྱོར་གྱི་སྐབས་སུ་གཡོན་པའི་ཀུན་སྤྱོད་དོ། །གཏོར་མའི་རྣལ་འབྱོར་ནི། ཐུན་ཐ་མ་ལའམ།
ཐུན་རེ་རེ་ཞིང་ངམ། ནམ་ཕྱེད་ཀྱི་དུས་ན་བྱ་སྟེ། འཇིག་རྟེན་དང་འཇིག་རྟེན་ལས་འདས་པའི་གཏོར་མ་
ཤ་ཆང་སོགས་དང་ལྡན་པར་བཤམས། ཨོཾ་སུམྦྷ་ནི་སུམྦྷ་ཧཱུཾ་ཧཱུཾ་ཕཊ། ཨོཾ་གྲྀཧྣ་གྲྀཧྣ་ཧཱུཾ་ཧཱུཾ་
ཕཊ། ཨོཾ་གྲྀཧྣ་པཱ་ཡ་གྲྀཧྣ་པཱ་ཡ་ཧཱུཾ་ཧཱུཾ་ཕཊ། ཨཱ་ན་ཡ་ཧོ་བྷ་ག་ཝཱན་བཛྲ་ར་ཛ་ཧཱུཾ་ཧཱུཾ་
ཕཊ། ཞེས་པས་བསངས། ཨོཾ་སྭ་བྷཱ་ཝ་ཤུདྡྷཿསརྦ་ཏནྟྲ་སྭ་བྷཱ་ཝ་ཤུདྡྷོ྅ཧཾ། ཞེས་པས་སྦྱངས།
སྟོང་པའི་ངང་ལས། ཡཾ་ལས་རླུང་གི་དཀྱིལ་འཁོར་སྔོན་པོ་གཞུའི་དབྱིབས་ཅན་བ་
དན་གྱིས་མཚན་པ། དེའི་སྟེང་དུ་རཾ་ལས་མེའི་དཀྱིལ་འཁོར་དམར་པོ་གྲུ་གསུམ་
འབར་བས་མཚན་པ། དེའི་སྟེང་དུ་ཨོཾ་ཨཱཿཧཱུཾ་ལས་བྱུང་བའི་མི་མགོའི་སྒྲིད་བུ་
གསུམ་གྱི་སྟེང་དུ། ཨ་ལས་བྱུང་བའི་ཐོད་པ་དུམ་བུ་གསུམ་པ། ཕྱི་དཀར་ལ་ནང་
དམར་བ། དེའི་ནང་གི་ཤར་དུ་ཨོཾ་དཀར་པོ་ལས་དྲི་ཆེན་ཨོཾ་གྱིས་མཚན་པ། བྱང་
དུ་ཁཾ་ལྗང་ཁུ་ལས་ཤ་ཆེན་གྱི་དྭངས་མ་ཁཾ་གིས་མཚན་པ། ནུབ་ཏུ་ཨཾ་དམར་པོ་
ལས་བྱང་ཆུབ་ཀྱི་སེམས་ཨཾ་གིས་མཚན་པ། ལྷོར་ཏྲཱཾ་སེར་པོ་ལས་རཀྟ་ཏྲཱཾ་གིས་
མཚན་པ། དབུས་སུ་ཧཱུཾ་སྔོན་པོ་ལས་དྲི་ཆུ་ཧཱུཾ་གིས་མཚན་པ། མེར་ལཾ་དཀར་པོ་
ལས་བ་གླང་གི་ཤ་ལཾ་གིས་མཚན་པ། བདེན་བྲལ་དུ་མཱཾ་སྔོན་པོ་ལས་ཁྱིའི་ཤ་མཱཾ་
གིས་མཚན་པ། རླུང་དུ་པཾ་དམར་པོ་ལས་གླང་པོའི་ཤ་པཾ་གིས་མཚན་པ། དབང་
ལྡན་དུ་ཧྲཱཾ་ལྗང་ཁུ་ལས་རྟའི་ཤ་ཧྲཱཾ་གིས་མཚན་པ། དབུས་སུ་བྲཱཾ་དམར་པོ་ལས་ཤ་
ཆེན་བྲཱཾ་གྱིས་མཚན་པ། རླུང་གཡོས་མེ་འབར་བས་རྫས་བཅུ་ཡི་གེ་དང་བཅས་པ་
ཞུ་བ་ཉི་མ་འཆར་ཀའི་མདོག་ལྟར་དམར་སེར་གསལ་ལ་དངས་པར་གྱུར་པའི་

སྙིང་ཐད་དུ། ཧཱུྃ་ཡིག་ལས་བྱུང་བའི་ཁ་ཊྭཱཾ་ག་དཀར་པོ་བྱང་ཆུབ་ཀྱི་སེམས་བདུད་རྩིའི་རང་བཞིན་ཅན། མགོ་བོ་ཐུར་དུ་བལྟ་བ། དེ་ལས་བདུད་རྩི་དཀར་པོ་བབས་ཏེ། དེར་ལྷུང་བས་གཡོན་བསྐོར་དུ་ལན་གསུམ་དཀྲུགས་ཤིང་ཞུ་བས་དངུལ་ཆུ་མདོག་ཅན་ཤིན་ཏུ་བསིལ་བའི་བདུད་རྩིར་གྱུར། དེའི་སྟེང་གི་ནམ་མཁའ་ལ་ཨོཾ་ཨ་ཨཱ་ཨི་ཨཱི་ཨུ་ཨཱུ་རི་རཱི་ལི་ལཱི་ཨེ་ཨཻ་ཨོ་ཨཽ་ཨཾ་ཨཿ ཀ་ཁ་ག་གྷ་ང་། ཙ་ཚ་ཛ་ཛྷ་ཉ། ཊ་ཋ་ཌ་ཌྷ་ཎ། ཏ་ཐ་ད་དྷ་ན། པ་ཕ་བ་བྷ་མ། ཡ་ར་ལ་ཝ་ཤ་ཥ་ས་ཧ་ཀྵ་ཧཱུྃ་ཧཱུྃ་ཕཊ་རྣམས་ཁ་དོག་སྣ་ཚོགས་པ་ཡོངས་སུ་གྱུར་པ་ལས། ཨོཾ་དཀར་པོ། ཨཱཿདམར་པོ་ཧཱུྃ་སྔོན་པོ་རྣམས་སྟེང་ནས་སྟེང་དུ་བརྩེགས་པ། དེ་ལས་འཁོར་ལོ་གསུམ་གྱི་ལྷ་དང་བཅས་པའི་འོད་ཟེར་ལྷ་འཕྲོས། རྒྱ་མཚོ་ལ་སོགས་པ་ན་གནས་པའི་བདུད་རྩི་དང་། ཕྱོགས་བཅུའི་སངས་རྒྱས་བྱང་སེམས་དཔའ་བོ་དཔའ་མོ་ཐམས་ཅད་ཀྱི་ཐུགས་ཀ་ནས་བདུད་རྩི་བཀུག་ཅིང་། འགྲོ་བ་རྣམས་འཁོར་ལོ་གསུམ་གྱི་ལྷར་བྱས་པ་རྣམས་སྤྱན་དྲངས། སློམས་འཇུག་གི་བདེ་བས་ཞུ། དེ་ཐམས་ཅད་ཡིག་འབྲུ་གསུམ་ལ་ཐིམ། ཨོཾ་ཨཱཿཧཱུྃ། ཡང་རིམ་པ་ལྟར་བདུད་རྩིར་ཞུ་བ་གཏོར་མ་ལ་ཐིམ་པས། ཁ་དོག་དྲི་རོ་ནུས་མཐུ་ཕུན་སུམ་ཚོགས་པ་བདུད་རྩིའི་རྒྱ་མཚོ་ཆེན་པོར་གྱུར། ཨོཾ་ཨཱཿཧཱུྃ། ལན་གསུམ་གྱི་བྱིན་གྱིས་བརླབ་པའོ། །རང་གི་མདུན་གྱི་ནམ་མཁར་ཧཱུྃ་ཡོངས་སུ་གྱུར་པ་ལས། དཔལ་འཁོར་ལོ་བདེ་མཆོག་ལྷ་དྲུག་ཅུ་རྩ་གཉིས་རྟེན་དང་བརྟེན་པར་བཅས་པའི་དཀྱིལ་འཁོར་དུར་ཁྲོད་བརྒྱད་དང་བཅས་པ་སྣང་ཅིག་གིས་གྲུབ་པར་གྱུར། དེ་ནས་རྐང་པ་མནན་ཅིང་གྱེན་དུ་བལྟ། ཞེས་པའི་འདུག་ཚུལ་དང་། འབར་བའི་ཕྱག་རྒྱ་བཅས་ཏེ། ཛཻཾ། ཅེས་བརྗོད། རང་གི་སྙིང་གིས་ཧཱུྃ་ཡིག་གི་འོད་ཟེར་གྱིས། ཡེ་ཤེས་སེམས་དཔའ་དཔལ་འཁོར་ལོ་བདེ་མཆོག་ལྷ་དྲུག་ཅུ་རྩ་གཉིས་ཀྱི་

དཀྱིལ་འཁོར། ཕྱི་རོལ་ཕྱོགས་སྐྱོང་བ་དང་། ཞིང་སྐྱོང་བ་སོགས་སྲིད་པ་གསུམ་
གྱི་འབྱུང་པོའི་ཚོགས་ཀྱིས་བསྐོར་བ་སྤྱན་དྲངས། ཛཿཧཱུྃ་བཾ་ཧོཿ ཡོ་ག་ཤུདྡྷཿ
ལན་གཅིག ས་མ་ཡ་སྟྭཾ། ས་མ་ཡ་ཧོ། ལན་གསུམ། མཆོད་ཡོན་དང་ཞབས་བསིལ་
ཕུལ། ལག་པ་གཡོན་དུ་ཨཱ་ལི་ལས་ཟླ་བ། གཡས་སུ་ཀཱ་ལི་ལས་ཉི་མ། དབུས་སུ་
ཧཱུྃ་ཟླ་ཉི་ཧཱུྃ་དང་བཅས་པ་ཡོངས་སུ་གྱུར་པ་ལས། རྡོ་རྗེ་ཐལ་མོར་གྱུར། གཏོར་སྟོད་
ལག་གིས་བླངས་པར་མོས་ལ། ལྷ་མོ་ཚད་མ་དམ་ཚིག་ཚད་མ་དང་། །དེས་བརྗོད་
གསུང་ཡང་མཆོག་ཏུ་ཚད་མ་སྟེ། །བདེན་པ་དེ་ཡི་ལྷ་མོ་དེ་དག་གིས། །བདག་ལ་
རྗེས་སུ་འཛིན་པའི་རྒྱུར་གྱུར་ཅིག །ལྷ་རྣམས་གཏོར་མ་གསོལ་བ་ལ་ཐུགས་
དགེས་པ་དང་ལྡན་པ་ལས། ཡེ་ཤེས་ཀྱི་ལྷ་ཚོགས་རྣམས་ཀྱི་ལྗགས་རྡོ་རྗེའི་སྦུ་
གུས་དྲངས་ཏེ་གཏོར་མ་གསོལ་བར་གྱུར། ཨོཾ་བཛྲ་ཨ་རལླི་ཧོ། ཛཿཧཱུྃ་བཾ་ཧོཿ
བཛྲ་ཌཱ་ཀི་ནི་ས་མ་ཡ་སྟྭཾ། དྲི་ཤྲུ་ཧོཿ ཨོཾ་ཨཱཿཧཱུྃ། ཞེས་ལན་བདུན་གྱི་ཕུལ་གོང་བཞིན།
ཨརྒྷཾ་ནས། ཤབྡའི་བར་གྱིས་མཆོད། ཀང་བརྒྱད་གཉིས་ཀྱིས་བསྟོད། སྲིད་དང་ཞི་བ་མཉམ་
པ་ཆགས་དང་ཀུན་རྟོག་ཆགས་པ་བཅོམས། ཁྱོད་ཀྱིས་དངོས་ཀུན་རང་བཞིན་
ནམ་མཁའ་དང་ནི་འདྲ་གཟིགས་ཀྱང་། །མགོན་པོ་ཤིན་ཏུ་ལྟ་བའི་ཐུགས་རྗེའི་
ཆུ་རྒྱུས་སེམས་ལ་ནི། །མཛོད་ཅིག་ལྷ་མོ་རྣམས་ཀྱི་བདག་ལ་རྗེས་སྩེར་མཛད་དུ་
གསོལ། །ཞེས་གསོལ་བ་བཏབ་སོ། །འཇིག་རྟེན་པ་རྣམས་ལ་ཕུལ་བར་མོས་ཏེ། ཨོཾ་ཁ་ཁ་ཁཱ་
ཧི་ཁཱ་ཧི། སརྦ་ཡཀྵ་རཀྵ་ས། བྷུ་ཏ་པྲེ་ཏ་པི་ཤཱ་ཙ། ཨུནྨ་ད་ཨ་པ་སྨཱ་ར། ཌཱ་ཀ་ཌཱ་ཀི་
ནྱ་ད་ཡ། ཨི་མཾ་བ་ལིཾ་གྲྀཧྣནྟུ། ས་མ་ཡ་རཀྵནྟུ། མ་མ་སརྦ་སིདྡྷི་མེ་པྲ་ཡ་ཙྪནྟུ། ཡ་
ཐཻ་ཝཾ། ཡཾ་ཐཻ་ཥྚཾ། བྷུཉྫ་ཐ། པི་བ་ཐ། ཛི་གྷྲ་ཐ། མཱ་ཏི་ཀྲ་མ་ཐ། མ་མ་སརྦ་ཀཱ་ར་ཏ་
ཡཱ། སཏྟུ་ཁཾ། པི་ཤུདྡྷ་ཡ། ས་ཧ་ཡི་ཀཱ་བྷ་ཝནྟུ། ཧཱུྃ་ཧཱུྃ་ཕཊ་ཕཊ་སྭཱཧཱ། ཞེས་ལན་གསུམ་

གྲིས་ཕུལ། གོང་བཞིན་མཆོད། ལྷ་ཡི་ཚོགས་རྣམས་མ་ལུས་དང་། །ཀླུ་ཡི་ཚོགས༔ གནོད་སྦྱིན༔ སྲིན་པོའི༔ འབྱུང་པོའི༔ ཡི་དྭགས༔ ཤ་ཟའི༔ སྨྱོ་བྱེད༔ བརྗེད་བྱེད༔ མཁའ་འགྲོའི་ཚོགས༔ མ་མོའི༔ མ་ལུས་པར་ནི་ཐམས་ཅད་དག །འདིར་གཤེགས་བདག་ལ་དགོངས་སུ་གསོལ། །བསྟན་པ་བསྲུང་དང་འགྲོ་བའི་དོན་མཛད་ཕྱིར། །ཐུགས་དམ་བཅས་ཤིང་ཞལ་གྱི་མཆིས་པ་རྣམས། །དཔལ་ཆེན་བཀའ་བསྒོད་ཡིད་ལྟར་མགྱོགས་པ་ཡི། །འཇིགས་པའི་གཟུགས་ཅན་དྲག་གཏུམ་མི་བཟད་པ། །གདུག་པ་འདུལ་མཛད་ནག་པོའི་ཕྱོགས་རྣམས་འཛོམས། །རྣལ་འབྱོར་ལས་ལ་འབྲས་བུ་སྟེར་མཛད་ཅིང་། །མཐུ་སྟོབས་བྱིན་རླབས་བསམ་གྱིས་མི་ཁྱབ་པ། །གནོད་སྦྱིན་ཚོགས་སོགས་བརྒྱད་ལ་ཕྱུག་འཚལ་བསྟོད། །སྡེ་བརྒྱད་བཙུན་མོ་བྲན་དང་གཡོག་བཅས་པས། །དངོས་གྲུབ་ཀུན་གྱི་བཀའ་དྲིན་བདག་ལ་སྩོལ། །རྣལ་འབྱོར་བདག་ཅག་འཁོར་བཅས་ལ། །ནད་མེད་ཚེ་དང་དབང་ཕྱུགས་དང་། །དཔལ་དང་གྲགས་དང་སྐལ་པ་བཟང་། །ལོངས་སྤྱོད་རྒྱ་ཆེན་ཀུན་ཐོབ་ཅིང་། །ཞི་དང་རྒྱས་ལ་སོགས་པ་ཡི། །ལས་ཀྱི་དངོས་གྲུབ་བདག་ལ་སྩོལ། །དམ་ཚིག་ཅན་གྱིས་བདག་ལ་སྲུངས། །སྲུང་མས་རྟག་ཏུ་གྲོགས་མཛོད་ཅིག །དུས་མིན་འཆི་དང་ནད་རྣམས་དང་། །གདོན་དང་བགེགས་རྣམས་མེད་པར་མཛོད། །རྨི་ལམ་ངན་དང་མཚན་མ་ངན། །བྱ་བྱེད་ངན་པ་མེད་པར་མཛོད། ། འཇིག་རྟེན་བདེ་ཞིང་ལོ་ལེགས་དང་། །འབྲུ་རྣམས་འཕེལ་ཞིང་ཆོས་འཕེལ་དང་། །དགེ་ལེགས་ཐམས་ཅད་འབྱུང་བའི་གནས། །ཡིད་ལ་འདོད་པ་ཀུན་འགྲུབ་ཤོག ཡིག་བརྒྱ་བཟླ། མ་འབྱོར་པ་དང་ཉམས་པ་དང་། སོགས་ཀྱིས་བཟོད་པར་གསོལ། ཡོ་ག་ཤུདྡྷེའི། སྔགས་བརྒྱ་བྱ། ཨོཾ་ཁྱེད་ཀྱིས་སེམས་ཅན་དོན་ཀུན་མཛད། སོགས་ཀྱི་

མཐར། ཨོཾ་བཛྲ་མུཿ འཇིག་རྟེན་པ་རྣམས་རང་གནས་སུ་གཤེགས། དཀྱིལ་འཁོར་དང་དཀྱིལ་འཁོར་པ་རང་ཉིད་ལ་ཐིམ། སྨོན་ལམ་གདབ། བཀྲ་ཤིས་བརྗོད་དོ། །འདི་ནི་གཏོར་ཆོག་ལོགས་སུ་བྱེད་པའི་དབང་དུ་བྱས་ལ་དཀྱིལ་འཁོར་མ་བསྡུས་པར་བྱེད་ན། བཟླས་པའི་མཐར་ཏེ་ལུགས་འདི་ལྟར་ན་གཏོར་མ་ཡང་མཆོད་པའི་རྣལ་འབྱོར་གྱི་ཁོངས་སུ་འདུའོ། །དེ་ལྟར་ན་རང་གི་མདུན་གྱི་ནམ་མཁར། ཞེས་པ་ནས། གྲུབ་པར་གྱུར། ཞེས་པའི་བར་སྤྲངས་ཤིང་། ཡེ་ཤེས་སེམས་དཔའ་དཔལ་འཁོར་ལོ་བདེ་མཆོག་ལྷ་དྲུག་ཅུ་རྩ་གཉིས་ཀྱི་དཀྱིལ་འཁོར་ཞེས་པའི་ཚབ་ཏུ། ཡེ་ཤེས་ཀྱི་ལྷ་ཚོགས་དཔག་ཏུ་མེད་པ། ཞེས་བརྗོད་པ་ནི་ཁྱད་པར་རོ། །ཉལ་བ་དང་ལྡང་བའི་རྣལ་འབྱོར་ནི། རྣལ་འབྱོར་ཆེན་པོའི་རིམ་པས་བྱ་ཞིང་། གཉིད་སད་མ་ཐག་པ་དང་ཉལ་བའི་རྣལ་འབྱོར་ལ་འཇུག་ཁར། དག་བྱེད་ཀྱིས་རླབས་པ་འདི་བསྒོམས་པར་བྱ་སྟེ། ཚིག་གི་བརྗོད་པ་ཐམས་ཅད་ལ་ཨཱ་ལི་ཀཱ་ལིའི་དེ་ཁོ་ན་ཉིད་ཀྱིས་རྒྱས་བཏབ་སྟེ། ཨོཾ་ཧེ་ཏེ། མཏྟཱ་བི་ར་ཤུདྡྷ་ཕཀྲ་སྤྲ་དེ་ཤ་ཀ་ཤུ་བྲ་ཏ་ནི་ཕཾ་ཙཾ། ཤྲཱི་ཧཱི་ས་ད་ཧ་ར་སྭཱ་ཡཾ་བྷཱུ་ཕ། ཞེས་པའམ། དེའི་བོད་སྐད། ཨོཾ་ཚུར་བྱོན་ཚུར་བྱོན་དཔའ་བོ་ཆེ། །དག་པའི་དག་ནི་སྟོན་པ་པོ། །སྟོང་ཉིད་ཡེ་ཤེས་འདི་ཁོ་ན། །སྤྲོས་དང་བསྡུད་པ་རང་བྱུང་བའོ། །ཞེས་སོ། །ཨོཾ་ཨཱ་ནས་ཧ་ཀྵཱ་ཧཱུཾ་ཧཱུཾ་ཕཊ། ལན་གསུམ་བརྗོད་ནས་འོད་གསལ་དུ་འཇུག་པ་དང་། འོད་གསལ་དུ་ལྡང་བའི་དམིགས་པ་བྱ། རྣལ་འབྱོར་གཞན་རྣམས་ནི་སྒྲུབ་ཐབས་འདིའི་དོན་དང་ལྡན་ཅིག་ཏུ་འཆད་པར་འདོད་དོ། །འདིར་ཉེར་མཁོ་འཕྲེང་བ་བྱིན་རླབས་ནི། རྒྱས་པ་སམ་བྷུ་ཏི་དང་གདན་བཞི་དགོངས་འགྲེལ་དང་བཅས་པ་རྣམས་ལས་བཤད་པ་ལྟར་རམ། བསྡུ་ན་བསངས་སྦྱངས་སྟོང་དུ་འགྲོ་བས། ཧྲཱིཿལས་པདྨ་གར་དང་དབང་ཡུམ་དང་བཅས་པ་འོད་དཔག་མེད་ཀྱི་དབུ་རྒྱན་ཅན་དུ་བསྐྱེད། གནས་གསུམ་གྱི་བྱིན་གྱིས་རླབས། ཡེ་ཤེས་པ་བཅུག རིགས་བདག་ཡབ་ཡུམ་སྙོམས་པར་ཞུགས་པའི་བྱང་ཆུབ་སེམས་ཀྱི་དབང་བསྐུར། རྒྱ་གཉིས་དང་ཉེར་སྤྱོད་ཀྱིས་མཆོད། རྡོ་རྗེ་མི་འཆི་འདོད་ཆགས་ཆེ་

སོགས་ཀྱིས་བསྟོད། ཨོཾ་སྭཱ་དྷཱ་ཏུ་པདྨ་ནི་ཧེ་ཤྭ་ར་ཧཱུྃ་ཧཱུྃ་ཕཊ། ཞེས་སམ། ཨ་རོ་ལིཀ་བརྒྱ་རྩ་བརྒྱད་བཟླས། དེ་ཞུ་བ་ལས་འཕྲེང་བའི་རྣམ་པར་བསམ་པའོ།། །།

འདིར་སྨྲས་པ། དཔལ་ལྡན་སྡོམ་པའི་རྒྱུད་རྒྱལ་རྒྱ་མཚོ་འདྲ། །དངོས་གྲུབ་མཐའ་ཡས་ནོར་བུའི་ཚོགས་ཀྱིས་བལྟམས། །ཐབས་དང་ཤེས་རབ་རླབས་འཕྲེང་གཡོ་བ་ཅན། །ཁྲིས་བློས་རྒྱལ་གྱིས་ཇི་ལྟར་རྟོལ་བར་ནུས། །དེ་སླད་བདང་སྟོམས་སྟེན་པར་རིགས་ན་ཡང་། །ལམ་མཆོག་འདི་ལ་མོས་པའི་གཞན་དབང་གྱུར། །འབྲས་མཆོག་མ་ཐོབ་གྱུར་ཀྱང་འདིར་སྤྱོལ་བ། །དགེ་བས་རབ་ཏུ་རྫོམ་པ་དོན་མཆོག་ལྡན། །འདི་ཅིས་ལེགས་སམ་ཉེས་པར་གྱུར་ཀྱང་སླ། །དམ་པའི་ཞལ་ལུང་དབང་པོར་བྱས་ཏེ་བཀོད། །བདག་ཉིད་ཉམས་སུ་བླང་བའི་དོན་སླད་དང་། །སྐལ་མཉམ་རེ་རེ་ལ་ཡང་ཕན་པ་སྲིད། །འདི་ལས་དགེ་བ་གང་ཐོབ་པས། །སྲིད་ལམ་འཁྱམ་པའི་སེམས་ཅན་ཀུན། །བདེ་ཆེན་དམ་པའི་གནས་མཆོག་ལ། །མྱུར་བ་ཉིད་དུ་འགོད་པར་ཤོག །ཅེས་པ་དཔལ་འཁོར་ལོ་སྡོམ་པའི་སྒྲུབ་ཐབས། །བདེ་བ་ཆེན་པོའི་འཇུག་ངོགས་ཞེས་བྱ་བ་གྲུབ་པའི་འཁོར་ལོས་སྒྱུར་བ་ཆེན་པོ་སློབ་དཔོན་ལཱུ་ཡི་པའི་བཞེད་གཞུང་ལྟར་སྦྱར་བ་འདི་ཡང་། རྒྱལ་ཁམས་པ་ཏཱ་ར་ནཱ་ཐས་རང་ལོ་བཞི་བཅུ་ཞེ་གཅིག་པ་ལ་ནགས་རྒྱལ་གྱི་དབེན་གནས་སུའོ། །

༄ འདིར་ལཱུ་ཡི་པ་ལ་རྒྱ་རྒྱང་གི་ལུགས་སུ་འདོད་པ་དང་། འགྲེལ་པ་ལུགས་གཉིས་ཡོད་པ་ལས། འདིར་ཕྱི་མ་ཡིན། ལུགས་འདི་ལ་མར་པ་དོ་པ་དང་བུ་རངས་པ་དང་། རྭ་ལོའི་ལུགས་སོགས་ཡིག་སྙིང་མང་ཡང་དག་འདོན་མི་བདེ་བ་དང་། བུ་སྟོན་མན་ཆད་ཀྱི་ཡི་གེ་ཕྱི་མ་རྣམས་ཏ་ཅང་ཚོག་ཚོགས་ཆེས་པ་དང་། རིགས་མཐུན་རྫུང་གི་གཞུང་ཐམས་ཅད་ནས་མཐུན་སྦྱེབས་ཀྱི་ཁ་བསྐང་བ་ཏ་ཅང་ཐལ་བའི་སྐྱོན་ཡང་ཙུང་ཟད་སྣང་བས། འདིར་དག་ཅིང་འཕྲེར་བདེ་བར་བཀོད་པ་ཡིན་ནོ། །མངྒ་ལཾ།། །།

༄༅། །དཔལ་འཁོར་ལོ་སྡོམ་པའི་དཀྱིལ་འཁོར་གྱི་ཆོ་ག་བདེ་ཆེན་འཇུག་ངོགས་ཞེས་བྱ་བ་བཞུགས།

ཨོཾ་སྭ་སྟི། དཔལ་འཁོར་ལོ་སྡོམ་པའི་དཀྱིལ་འཁོར་གྱི་ཆོ་ག་བདེ་ཆེན་འཇུག་ངོགས་ཞེས་བྱ་བ། བླ་མ་དང་དཔལ་ཧེ་རུ་ཀ་ལ་ཕྱག་འཚལ་ལོ། །དཔལ་ལྡན་ཁམས་གསུམ་དབང་ཕྱུག་ཐུགས་རྗེའི་སྟོབས། །བདེ་ཆེན་རྡོ་རྗེ་འཆང་དབང་ཧེ་རུ་ཀ །དཔག་ཡས་མཁའ་འགྲོ་དྲ་བར་མཉམ་སྦྱོར་བ། །ཡེ་ཤེས་ལྷན་ཅིག་སྐྱེས་སྐུ་དེ་ལ་འདུད། །གང་ཞིག་དཀྱིལ་འཁོར་ཆོ་ག་བདུད་རྩིའི་སྙོ། །བརྒྱ་ཕྲག་ཕྱེ་ལས་ཐར་མཆོག་ཁང་བཟང་དུ། །མཐའ་ཡས་སྐྱེ་བོ་འཇུག་པའི་དགའ་སྟོན་ཅན། །གྲུབ་པའི་འབྲས་བུ་སྨིན་འདི་ཡ་མཚན་ཆོས། །

དེ་ལ་སློབ་དཔོན་དམ་པ་བསྙོམ་པ་དང་བཟླས་པས་རང་ཉིད་བྱིན་གྱིས་རློབས་པའི་གནས་ཐོབ་པ་དག་གིས་སློབ་མ་དམ་པ་ཐེག་པ་མཆོག་འདིར་མོས་པའི་སྐལ་བ་ཅན་དག་དབང་བསྐུར་བ་ཡང་དག་པར་སྨིན་ནས་རྗེས་སུ་བཟུང་བར་བྱའོ། །དབང་བསྐུར་བ་དེ་ཡང་དཀྱིལ་འཁོར་བྱ་བ་སྔོན་དུ་འགྲོ་བ་ཅན་ཡིན་ནོ། །དེ་ལ་འདིར་དེ་ཁོ་ན་ཉིད་བཅུ་གཅིག་སྟེ། གསོལ་གདབ་བསྙེན་པ་ས་ཆོག་དང་། །སྟ་གོན་ཐིག་གདབ་ཚོན་ཡང་དབྱེ། །རྒྱན་དགོད་སྒྲུབ་པ་བདག་ཉིད་འཇུག །སློབ་བཟུང་རྗེས་ཀྱི་བྱ་བའོ། །དེ་ལྟར་ན་སློབ་མའི་གསོལ་བ་གདབ་པ། དབང་གི་དོན་དུ་ཁ་གསོས་བསྙེན་པ། སའི་ཆོ་ག སྟ་གོན་དུ་གནས་པ། ཐིག་གདབ་པ། ཚོན་དབྱེ་བ། རྒྱན་དང་ཡོ་བྱད་དགོད་པ། དཀྱིལ་འཁོར་བསྒྲུབ་པ། བདག་ཉིད་འཇུག་པ། སློབ་མ་བཟུང་བ། རྗེས་ཀྱི་བྱ་བའོ། །

དང་པོ་གསོལ་བ་གདབ་པ་ནི། སློབ་མས་མཎྜལ་ཕུལ་བ་ནི། ཐམས་ཅད་མཁྱེན་པ་སྟོན་

པ་པོ། །འཇིག་རྟེན་རྣམས་ཀྱི་འདྲེན་མཛད་ལྷ། །འཁོར་བ་འདམ་གྱི་ཚོགས་ནང་དུ། །བྱིང་བ་སྐྱབས་མེད་བདག་ལ་སྐྱོབས། ཞེས་ལན་གསུམ་གསོལ་བ་གདབ། སློབ་དཔོན་གྱིས། འཁོར་ལོའི་མཆོད་པ་རིམ་ཇི་བཞིན། །ཁྱོད་ཀྱིས་ཐམས་ཅད་འཁྱེར་གྱུར་ཏམ། །གྲུས་པས་རྣལ་འབྱོར་མ་རྣམས་དང་། །རྣལ་འབྱོར་དགའ་བར་བྱེད་ནུས་སམ། ཞེས་དྲིས་པ་ལས། འབྱོར་གྱུར་ཏེ། ཞེས་དང་། བྱེད་ནུས་སོ་ཞེས་ལན་བཏབ་བོ། །ཡང་འདི་སྐད་ཅེས། དམ་ཚིག་སྐྱོང་ཞིང་སྡོམ་བྱེད་པ། །བུ་ཁྱོད་ཀྱིས་ནི་སྤྲོ་གྱུར་ཏམ། །ཞེས་པ་ལ། བདག་ནི་རབ་ཏུ་སྤྲོ་གྱུར་ཏོ། །ཞེས་ལན་བཏབ། སྐབས་འདིར་སློབ་མ་ལ་བགེགས་དང་སྡིག་པ་སྦྱང་བ་བྱས་པའི་རྗེས་སུ། སྒྲུབ་ཐབས་ནས་འབྱུང་བ་ལྟར་བསྲུང་འཁོར་སྒོམ། ཞལ་བཞི་པ་བཟླས་པའི་སྲུང་སྔགས་མགུལ་བར་བཏགས། སློན་ལམ་དང་བཀྲ་ཤིས་བརྗོད་པ་སོགས་བྱའོ། །

གཉིས་པ་བསྙེན་པ་ལ། ལྷ་ཉེ་བའི་བསྙེན་པ་ནི། སྒྲུབས་ཐབས་བཞིན་ལྷའི་རྣལ་འབྱོར་དཀྱིལ་འཁོར་འཁོར་ལོ་རྫོགས་པར་བསྒོམས་ནས། གཙོ་བོ་ཡབ་ཡུམ་གྱི་སྙིང་པོ་ཁྲི་ཕྲག་གསུམ། སྙིང་པོའི་རྣལ་འབྱོར་མ་བཞི་ལ་ལྔ་སྟོང་ལྔ་བརྒྱ་བཟླ། འཁོར་ལོ་གསུམ་ལ་ཁྲི་ཕྲག་གཉིས་རེ། སྒོ་མཚམས་མ་བརྒྱད་ལའང་ལྔ་སྟོང་ལྔ་བརྒྱ་རེ་བཟླ་སྟེ། རྒྱས་པའི་ལུགས་ཡིན་ལ། འཁོར་ལོ་གསུམ་གྱི་བཟླས་པ་སྤངས་པ་འབྲིང་པོ་དང་། གཙོ་བོ་ཡབ་ཡུམ་ཁོ་ན་བཟླ་བ་བསྡུས་པའོ། །སྙིང་པོའི་རྣལ་འབྱོར་མ་བཞི་ཞལ་བཞི་པ་དང་སྤེལ་བ་དང་། སྒོ་མཚམས་མ་བརྒྱད་ལ་ཡབ་ཀྱི་རྐང་བརྒྱད་དང་སྤེལ་བའི་ལུགས་ཀྱང་ཡོད་དེ། དེ་ལྟར་འགྲུབ་ན་ཤིན་ཏུ་ལེགས་སོ། །བགེགས་ཞི་བས་བསྙེན་པ་ནི། འོག་ཏུ་འཆད་པ་ལྟར་ལས་བུམ་དུ་ལས་ཀྱི་ལྷ་སྒྲུབ་པ་ནི་ངེས་པ་ཡིན་ལ། རྒྱ་བོད་ཀྱི་བླ་མ་སྔ་རབས་པ་མང་པོའི་བཞེད་པས། བུམ་ཚོག་བཞིན་དུ་དཀྱིལ་འཁོར་གྱི་ལྷ་ཐམས་ཅད་སྒྲུབ་པར་བཤད་དེ། དེ་ལྟར་ཡང་གྲུབ་ན་བཟང་ངོ་། །ཡེ་ཤེས་དབབ་པའི་བསྙེན་པ་ནི། ཐོད་པའི་ནང་དུ་ཡེ་ཤེས་འབེབས་པས་རྫས་རྣམས་བཞག་ལ། ཨོཾ་ ཧྲཱིཿཥྛ་ མ་ཧཱ་ ཀྲོ་དྷ་སོགས་དང་། དབྱངས་སྐྱོང་བའི་ཐུགས་བཟླ་བ་ཡིན་ཏེ། བདག་ཉིད་

གཙོ་བོའི་ང་རྒྱལ་གྱིས་རྫས་ལ་སྔགས་ཀྱི་ཡིག་འབྲུ་འབེབས་པའི་ཚུལ་གྱིས་སོ། །དེ་ལྟར་བསྙེན་པ་གསུམ་ཀ་མ་འགྲུབ་ན། དང་པོ་ལྷ་ཉེ་བའི་བསྙེན་པ་ཉིད་གཙོ་བོ་ཡིན་པའི་དེ་བྱའོ། །བསྙེན་པ་དང་གསོལ་གདབ་ལ་སྔ་ཕྱི་ངེས་པ་མེད་པས་ཇི་ལྟར་བདེ་བ་ཡིན་ནོ། །

གསུམ་པ་ས་ཆོག་ལ། ས་བརྟག་པ། ས་བསླང་བ། སྦྱང་བ། བཟུང་བ་བཞི་ལས། དང་པོ་ནི། སྤྱི་དང་འདྲ་ཞིང་གཞུང་དུའང་ལྟོས། །གཉིས་པ་ལ་གནས་ཀྱི་བདག་པོ་ལས་བསླང་བ། འཇིག་རྟེན་སྐྱོང་བ་ལས་བསླང་བ། དཀྱིལ་འཁོར་ལྷ་ལས་བསླང་བ། སའི་ལྷ་མོ་ལས་བསླང་བའོ། །དང་པོ་ནི། བདག་ཉིད་དཔལ་ཧེ་རུ་ཀར་གྱུར། གཏོར་མ་དང་མཆོད་པ། སུམྦྷས་བསངས། སྭབྷཱ་ཝས་སྦྱངས། ཨོཾ་ཨཱཿཧཱུཾ། གིས་བྱིན་གྱིས་རླབས། ཨོཾ་གནས་བདག་གཞི་བདག་གྲོང་བདག་གཞུག་མར་གནས་པ་རྣམས་དང་། སརྦ་ཀྲོ་ཏ་ཕ་ལ་ས་པ་རི་ཝ་ར་བྷྱོ། ཨོཾ་ཨ་ཀཱ་རོ་མུ་ཁཾ་སརྦ་དྷརྨཱ་ཎཱཾ་ཨཱ་དྱ་ནུཏྤནྣ་ཏྭཱ་ཏ་ཨོཾ་ཨཱཿཧཱུཾ་ཕཊ་སྭཱཧཱ། ཡན་གསུམ་མམ་ལྔ་སོགས་ཀྱིས་ཕུལ། ཨརྒྷཾ་ནས་ཤབྡའི་བར་གྱིས་མཆོད། གང་ཡང་འདིར་གནས་ལྷ་དང་ཀླུ། གནོད་སྦྱིན་སྲིན་པོའམ་གཞན་དག་ལ། །དཀྱིལ་འཁོར་དོན་དུ་ས་འདི་ནི། །བདག་ལ་ཞུ་ཁྱེད་ཀྱིས་སྩོལ་དུ་གསོལ། ཞེས་ལན་གསུམ་གསོལ་བ་བཏབ་སྟེ། རོལ་མོའི་སྒྲ་དང་བཅས་ཏེ་ཕྱིར་དོར། གཉིས་པ་ནི། དུར་ཁྲོད་བརྒྱད་ན་གནས་པའི་ཕྱོགས་སྐྱོང་ལ་སོགས་པ་འཇིག་རྟེན་སྐྱོང་བ་ཐམས་ཅད་སྤྱན་དྲངས་པར་མོས་ཏེ། ཨོཾ་ཨགྣཱ་ཧྣ་ན་བསྟན་ཧྣ་ན་ཁཊྭཱ་ང་ན་སརྦ་དུཥྚ་ན་ཏ་ན་ཏ་ད་ཀླ་ཏ་ཡ། མ་མ་ཤཱན་ཏིཾ་ཀུ་རུ་ཧཱུཾ་ཧཱུཾ་ཕཊ་ཕཊ་ཛཿསྭཱཧཱ། ཞེས་པས་བཀུག་སྟེ། ཨོཾ་ཁ་ཁ་ཁཱ་ཧི་ཁཱ་ཧི་ནས་མ་མཱ་སརྦ་སིདྡྷི་མེ་པྲ་ཡཙྪནྟུ་སྭཱཧཱ། ཡན་གསུམ་སོགས་ཀྱིས་ཕུལ། ཨརྒྷཾ་ལ་སོགས་པའི་མཆོད། ཁམས་གསུམ་གནས་པའི་ལྷ་དང་ཀླུ །གནོད་སྦྱིན་དྲི་ཟ་ལྷ་མ་ཡིན། །གང་དག་རྫུ་འཕྲུལ་ཆེ་ལྡན་ཞིང་། །འབྱུང་པོ་བསྟན་པ་ལ་དགའ་བས། །བདག་ལ་དགོངས་པར་མཛད་དུ་

གསོལ། །སངས་རྒྱས་རྣམས་ལ་མཆོད་པ་དང་། །སེམས་ཅན་རྣམས་ལ་ཕན་དོན་དུ། །ས་ཕྱོགས་དགེ་བ་འདི་ཉིད་དུ། །དམ་པའི་དཀྱིལ་འཁོར་ཆེར་འབྲུང་བ། །ཇི་ལྟར་བསམ་པའི་ལས་བྱེད་ནི། །ཁྱེད་ཀྱི་བར་ཆད་མ་བྱེད་པར། །དགེ་བའི་གྲོགས་པོ་ཉིད་དུ་མཛོད། ཅེས་ལན་གསུམ། གཙྪཿ གཙྪཿ སྭ་སྠཱ་ནཾ། ཞེས་རོལ་མོ་དང་བཅས་ཏེ་གཏོར་མ་ཕྱིར་དོར། གསུམ་པ་ནི་དཀྱིལ་འཁོར་གྱི་ས་གཞིར་སྐྱུང་ནུལ་བྱ། ཨོཾ་ཨཱཿཧཱུཾ། ལན་བཞི་བཅུ་ཞེ་གཅིག་བརྗོད་ལ་ལྷའི་གནས་སུ་དྲི་བཟང་གིས་ཐིག་ལེ་བྱ། མཎྜའི་སྟེང་དུ་ཐོད་པ་བཞག་ལ། དེར་མེ་ཏོག་འབུལ་བཞིན་པས། ལྷ་ཐམས་ཅད་ཀྱི་སྙིང་པོ་ལན་གསུམ་གསུམ་བརྗོད། སྤྲོ་ཞིང་དགོས་ན། དབུས་ཀྱི་ལྟེ་བར་འཁོར་ལོ་བདེ་མཆོག །ཅེས་པ་ནས། མེ་དཔུང་རབ་ཏུ་འབར་བའི་དབུས་ན་བཞུགས་པའོ། །ཤར་དུ་མཁའ་འགྲོ་མ་ནག་མོ་ནས། རྡོ་རྗེའི་འཕྲེང་བས་མཚན་པའི་བར་ལ། མཁའ་གསང་བྱིན་རླབས་རྗེས་ཆགས་དང་བཅས་པ་དོར། ལྷག་མ་རྣམས་བརྗོད་དོ། །བསྡུ་ན། འཁོར་ལོ་བདེ་མཆོག་ལྷ་དྲུག་ཅུ་རྩ་གཉིས་སྐད་ཅིག་གིས་གྲུབ་པར་གྱུར། ཞེས་བརྗོད། སྤྲུལ་ཐབས་ནས་འབྱུང་བ་ལྟར། ཨརྒྷཾཿ ནས་ཤབྡའི་བར་སྔགས་ཀྱིས་མཆོད། ཀང་བརྒྱད་གཉིས་ཀྱིས་བསྟོད། དུས་གསུམ་འབྱུང་བའི་མགོན་པོ་རྣམས། །བདག་ལ་བརྩེ་བས་དགོངས་སུ་གསོལ། །མགོན་པོ་རྒྱལ་བ་སྲས་མཆོད་ཅིང་། །སློབ་མ་རྣམས་ལ་སླན་སླད་དུ། །དཔལ་ལྡན་རྡོ་རྗེ་ཧེ་རུ་ཀའི། །ཀྱིལ་འཁོར་དམ་པ་འབྲི་འཚལ་བས། །དཔའ་བོ་རྣལ་འབྱོར་མ་རྣམས་ཀྱིས། །བདག་ལ་བྱིན་རླབས་མཆོག་གནང་མཛོད། ཅེས་ལན་གསུམ་གསོལ་བ་གདབ། ཡོ་ག་ཤུདྡྷ་སོགས་རང་ལ་སྟིམ། ཡང་ན། བཛྲ་མུཿས་གཤེགས་སུ་གསོལ། བཞི་པ་ནི། ས་ནོན་གྱི་ཕྱག་རྒྱས་སོར་མོ་དབུས་མ་གསུམ་པ་ལ་རེག་སྟེ། ཏགྷི་ནི་ཧཱུཾ་ཛཿ ལན་གསུམ། ཧཾ་གི་སྒྲ་དང་ཧཱུཾ་གི་འོད་ཀྱིས་བསྐུལ་ནས་ས་འོག་ནས་སའི་ལྷ་མོ་འཁོར་དང་བཅས་པ་འབྱུང་།

ཚོམ་བུའི་སྟེང་དུ་བྱོན་པ་ནི་སའི་ལྷ་མོ་གསེར་གྱི་མདོག་ཅན་ཞི་བའི་ཉམས་དང་ལྡན་པ། ཕྱག་གཉིས་ཀྱིས་བདུད་རྩིས་གང་བའི་རིན་པོ་ཆེ་བུམ་པ་བསྣམས་པ་རྒྱན་དང་ན་བཟའ་དཀར་པོ་ཅན། ཀྱེ་རིག་པ་འཛིན་པ་བདག་གིས་དཀྱིལ་འཁོར་གྱི་ལས་ཅི་བགྱི་བ་བཀའ་སྩལ་དུ་གསོལ། ཞེས་གསུང་བར་གྱུར། བདག་བསྐྱེད་ལྟར་མཆོད་པ་བྱིན་གྱིས་བརླབ། ཨོཾ་པྲི་ཐྀི་ཝི་དེ་ཝི་བྷྱཿ ཨརྒྷཾ་པྲ་ཏཱིཙྪ་སྭཱ་ཧཱ། དེ་སྔོན་དུ་འགྲོ་བའི་པཱ་དྱཾ། པུཥྤེ། དྷཱུ་པེ། ཨཱ་ལོ་ཀེ། གནྡྷེ། ནཻ་ཝི་ཏེ། ཤབྡ། པྲཏྱེ་སོགས་རོལ་མོ། གཏོར་མ་གསུམ་ཧྲ་སྭཱ་ཧཱ། སྟོང་པའི་ངང་ལས་ཨ་ལས་ཀ་པཱ་ལ་ཡངས་ཤིང་རྒྱ་ཆེ་བའི་ནང་དུ་ཤ་ལྔ་དང་བདུད་རྩི་ལྔ་ཞུ་བ་ལས་བྱུང་བའི་གཏོར་མ་ཡེ་ཤེས་ཀྱི་བདུད་རྩིའི་རྒྱ་མཚོར་གྱུར། ཨོཾ་ཨཱཿཧཱུཾ་ཧ་ཧོ་ཧྲཱིཿ ཨོཾ་པྲི་ཐྀི་ཝི་དེ་ཝི་བྷྱཿ ན་མཿསརྦ་ཏ་ཐཱ་ག་ཏ་བྷྱོ་བི་ཤྭ་མུ་ཁེ་བྷྱཿ སརྦ་ཐཱ་ཁཾ་ཨུདྒ་ཏེ་སྥ་ར་ཎ་ཨི་མཾ་ག་ག་ན་ཁཾ། གྲྀཧྞ་དཾ་བ་ལིཾ་ཏ་ཡེ་སྭཱ་ཧཱ། ལན་གསུམ། ཨོཾ་ཧུར་བྱིན་ཧུར་བྱིན་ས་ཡི་ནི། །ལྷ་མོ་ཆེན་མོ་འཇིག་རྟེན་ཡུམ། །རིན་ཆེན་ཀུན་གྱི་རབ་གང་མ། །བཟང་པོའི་རྒྱན་གྱི་རྣམ་བརྒྱན་མ། །དོ་ཤལ་ཀ་ཀང་གདུབ་སྒྲ་ལྡན་མ། །རྡོ་རྗེ་སེམས་དཔའ་རབ་མཆོད་མ། །མཆོད་གཏོར་འདི་དག་མཆོད་ནས་སུ། །དཀྱིལ་འཁོར་ལས་ནི་ལེགས་གྲུབ་མཛོད། །སྐྱོབ་པ་སངས་རྒྱས་ཐམས་ཅད་ཀྱི། །སྤྱོད་པའི་ཚུལ་དང་ཁྱད་པར་གྱི། །ས་དང་ཕ་རོལ་ཕྱིན་པ་ལ། །ལྷ་མོ་ཁྱོད་ནི་དཔང་དུ་གྱུར། །ཧེ་རུ་ཀ་དཔལ་དཔའ་བོ་ཡིས། །ཇི་ལྟར་བདུད་ཀྱི་སྟོབས་བཅོམ་པ། །དེ་བཞིན་བདག་གིས་བདུད་སྡེ་ལས། །རྒྱལ་བར་བྱས་ཏེ་དཀྱིལ་འཁོར་བྲི། ལན་གསུམ། སའི་ལྷ་མོའི་འཁོར་དང་བཅས་པ་རྣམས་མཆོད་གཏོར་དམ་པ་འདིས་ཚིམ་པར་མཛད་པ། བདག་གི་བསྙེན་པ་རྫོགས་པའི་དཔང་པོ་ཡང་མཛད་ཅིང་། དཀྱིལ་འཁོར་འབྲི་བའི་དོན་དུ་སའི་ཕྱོགས་འདི་བདག་ལ་གནང་བར་མཛད་དུ་

གསོལ། ཀྱེ་རིག་པ་འཛིན་པ་ས་གཞི་སེམས་མེད་ཅིང་དག་པར་འཚལ་བའི་ལས་ཅི་བདེ་བར་མཛོད་ཅིག ཨོཾ་པྲ་ཐྭི་དེ་ཝྱི་བྷྱཿཨཀྵཾ་པྲ་ཏིཥྛ་སྭཱཧཱ། ཨོཾ་བཛྲ་ཨུ་ཏི་ལ་སའི་ལྷ་མོ། ནམ་མཁར་བཞུགས་པར་གྱུར། རྒྱ་བོད་ཁ་ཅིག་ས་ལྷ་ལས་བླངས་པ་མི་བྱེད་པའང་ཡོད་དེ་བྱེད་པ་ལེགས་སོ། །གསུམ་པ་སྦྱངས་པ་ལ་གསུམ་གྱི། མེས་སྦྱངས་པ་ནི། ཞི་བ་དང་དྲག་པོའི་སྦྱིན་བསྲེག་གི་བགེགས་དང་མི་ཤིས་པ་སྦྱངས་པའོ། །གཉིས་པ་རྡུལ་སྦྱངས་པ་ནི། ལས་ཐམས་ཅད་པ་འདས་པའི་རྡུལ་གཏོར་བའོ། །གསུམ་པ་སའི་བྱ་བ་སྦྱངས་པ་ནི། ཤོ་སྦྱངས་ཐུག་རྫུ་དབྱུང་བ་སོགས་ཡིན་ལ། དེ་དག་དངོས་སུ་བྱེད་པ་མེད་ན་ཏིང་ངེ་འཛིན་གྱིས་སྦྱངས་ཏེ། ཨོཾ་ཁྃ་ཁཾ་ནམ་མཁའི་རང་བཞིན་དུ་གྱུར། ཧཱུཾ་ལཾ་ཧཱུཾ་རྗེ་རྗེའི་རང་བཞིན་དུ་གྱུར། ཨོཾ་མེ་དྷྲི། ནས་བཀྵ་ཧཱུཾ། ཞེས་སོ། །རྒྱ་བོད་ཁ་ཅིག་སྒྲུབ་ཐབས་ལྟར། སྐྱབས་འགྲོ་ནས་ཚོགས་ཞིང་སོགས་མཚམས་སུ་འདི་བྱེད་ཅིང་། དེ་རྣམས་ཀྱིས་ས་བྱིན་གྱིས་རླབས་པར་བསམ་ལ་ཡིག་བརྒྱ་བརྗོད་པ་སོགས་བྱེད་དེ་འགལ་བ་མེད་ལ་ངེས་པར་དགོས་པ་ནི་མ་ཡིན་ནོ། །བཞི་པ་བཟུང་བ་ལ། བྱིན་གྱིས་རླབས་པ་དང་སྲུང་བ་གཉིས་ཀྱི། དང་པོ་ལ་གསུམ། ལྷའི་རྣལ་འབྱོར་གྱིས་བྱིན་གྱིས་རླབས་པ། དྲག་པོའི་འཕྲིན་ལས་ཀྱི་བྱིན་གྱིས་རླབས་པ། སྔགས་སྔགས་ཀྱི་བྱིན་གྱིས་རླབས་པའོ། །དང་པོ་ནི་དཀྱིལ་འཁོར་གྱི་ས་གཞིར་འདུག་ལ། སྐྱབས་འགྲོ་ནས་བཟླས་པ་རྫོགས་ཀྱི་བར། སྒྲུབ་ཐབས་ལས་འབྱུང་བ་ལྟར་ཉམས་སུ་ལེན་པའོ། །གཉིས་པ་ནི། ཕྱོགས་བཞི་སློབ་དཔོན་སོ་སོའི། ཐོག་མར་ཤར་ནས་མཆོད་པ་བྱིན་རླབས་བདག་བསྐྱེད་ལྟར་བྱ། ཨཀྵཾ་སོགས་དང་རྐང་བརྒྱད་ཀྱིས་བསྟོད། མཎྜལ་ཕུལ།

རྡོ་རྗེ་སློབ་དཔོན་ཆེན་པོ་ལ་དཀྱིལ་འཁོར་གྱི་སློབ་དཔོན་མཛད་པའི་དོན་དུ་དབུལ་བར། སོགས་བྱ། ལྷོ་མས། དེ་བཞིན་གཤེགས་པ་ཀུན་ཞི་བ། །དེ་བཞིན་གཤེགས་པ་ཀུན་གྱི་གནས། །ཆོས་ཀུན་བདག་མེད་པ་ཡི་མཆོག །དཀྱིལ་འཁོར་དམ་པ་བཤད་དུ་གསོལ། ཤར་མས། མཚན་རྣམས་ཐམས་ཅད་ཡང་དག་

རྫོགས། །མཚན་ མེད་ ཐམས་ ཅད་ ཡང་ དག་ སྤྲངས། །ཀུན་ ཏུ་ བཟང་ པོ་ སྐུ་ ཡི་ མཆོག །དཀྱིལ་ འཁོར་ དམ་ པ་ བཤད་ དུ་ གསོལ། བྱུང་མས། ཞི་ བའི་ མཆོག་ ནི་ ཆོས་ ལས་ བྱུང་། །ཡེ་ ཤེས་ སྤྱོད་ པ་ རྣམ་ སྤྱོད་ བ། །ཀུན་ ཏུ་ བཟང་ པོ་ གསུང་ གི་ མཆོག །དཀྱིལ་ འཁོར་ དམ་ པ་ བཤད་ དུ་ གསོལ། ནུབ་མས། སེམས་ ཅན་ ཀུན་ གྱི་ སེམས་ ཆེན་ པོ། །རང་ བཞིན་ དག་ ཅིང་ དྲི་ མ་ མེད། །ཀུན་ བཟང་ ཐུགས་ མཆོག་ ཁ་ ལོ་ སྒྱུར། །དཀྱིལ་ འཁོར་ དམ་ པ་ བཤད་ དུ་ གསོལ། །ཨོཾ་ བཛྲ་ ཨུ་ ཥྞཱི་ཥ ནོམ་ པའི་ དཀྱིལ་ འཁོར་ ནམ་ མཁར་ བཞུགས་ པར་ གྱུར། རང་ གཙོ་ བོའི་ ཐུགས་ ཀ་ ནས་ གཙོ་ བོ་ གཉིས་ པར་ ཆད། སྐབས་འདིར་རྒྱ་བོད་ཀྱི་སློབ་དཔོན་སྤྲོས་པ་ལ་དགྱེས་པ་རྣམས། རང་ཉིད་ཁྲོ་བོ་ཧཱུྃ་མཛད་ཁམས་གསུམ་རྣམ་རྒྱལ་ཞལ་གསུམ་ཕྱག་དྲུག་པར་བསྐྱེད་པར་འདུག་ནའང་བསྡུས་པ་ལ་གཙོ་བོའི་ང་རྒྱལ་གྱིས་ཆོག་གོ །

མིག་གཡས་གཡོན་མ་དང་ཊ་ལས་ཉི་མ་དང་ཟླ་བར་མིག་འབྲས་ཧཱུྃ་ལས་རྡོ་ རྗེ་ ནག་ པོ་ ཁྲོ་ བོའི་ ཚོགས་ ཀྱི་ འོད་ ཟེར་ འཕྲོ་ བ་ དང་། རྐང་ མཐིལ་ གཉིས་ སུ་ ཨཱཿལས་སྣ་ཚོགས་རྡོ་རྗེ་འོད་ཟེར་འཕྲོ་བ། ཨོཾ་པྲ་ཋ་མི་སཏྭ་ཧ་ཐཱ་ག་ཧཾ་བཛྲ་དྲིཥྚ་མ་ཊ། རྡོ་ རྗེ་ ལྟ་ བས་ གཡས་ གཡོན་ དུ་ བསྐོར་ ཏེ། ལྟ་ བས་ བགེགས་ བསྐྲད། ས་ ཕྱོགས་ འདིར་ སེམས་ཅན་གྱི་དོན་རྩོམ་གྱིས། ལྷ་དང་ཀླུ་དང་གནོད་སྦྱིན་དང་དྲི་ཟ་དང་སྲིན་པོ་ དང་ སྲིན་ མོ་ ལ་ སོགས་ པ། གང་ དག་ གནས་ པའི་ སའི་ བདག་ པོ་ མྱུར་ དུ་ སོངས་ ཤིག །འདིར་ དཔལ་ ཧེ་ རུ་ཀའི་ བཀའ་ ནོས་ ལ་ མྱུར་ བ་ ཉིད་ དུ་ སོངས་ ཤིག །གང་ དག་མི་འགྲོ་བ་དེ་ལ་ངའི་ཡེ་ཤེས་ཀྱི་རྡོ་རྗེ་དང་ཁ་ཊྭཾ་ག་འདེབས་སྤྱི་བོ་ནས་རྣམ་པ་ བརྒྱད་ དགས་ པར་ བྱའོ། །ལན་གསུམ། རེ་རེའི་མཐར་སྲུམ་ ཧྲཱ་ བཟླས་ཤིང་འབུད་དཀྲོལ་བྱ། ཡུངས་དཀར་གྱིས་ས་གཞི་ལ་གདོར་རོ། །གསུམ་པ་ནི། ཧཱུྃ་གླུར་ལེན་ཅིང་དབང་ལྡན་དུ་སོང་ལ། རྡོ་

ཧྲཱུཾ་ཧྲིཾ་གཅིག་པ་དང་། ཧྲིཾ་གསུམ་པ་དང་། ཧྲིཾ་ལྔ་པའི་འཁྲོས་ཀྱིས་བསྐོར་བ་དང་། ཤར་དུ་གཡོན་བསྐྱུང་། བྱང་དུ་སག ནུབ་ཏུ་ཐྲུམ་པོ། ལྷོར་གཡས་བསྐྱུང་རྣམས་ཐབས་ཤེས་ཀྱི་དབྱེ་བས་བརྒྱད་དུ་འགྱུར་བ་རྣམས་དང་། གཞན་ཡང་དབུས་སུ་སྣ་ཚོགས་རྡོ་རྗེ་འབྲི་ཞིང་མཉམ་པའི་ཏྲང་སྟབས་དང་རི་ལྟར་རིག་པར་གྱེན་དུ་འདེགས་པ། ཐུར་དུ་བསྐྱོད་པ་དང་། ཐད་ཀར་བསྐྱོད་པ་དང་། གཡས་དང་གཡོན་དུ་བསྐོར་བ་དང་། འཕྱེད་འཕྱུད་དང་ཀུཙ་ཉེད་པ་དང་། ནག་ག་ཏ་ད་ན་ད་ཀཱ། ཙུན་ཤ་དང་སྒྲ་གྲོལ་བ། ཞེས་བརྒྱད་དང་། ཏྲང་པ་བསྐྱོད་དང་ལག་པ་བསྐྱོད། །ཐྲིན་མ་འདེགས་དང་རབ་རྒྱས་གྲང་། །རླུང་ཟད་ངོ་ཚའི་ཟུར་མིག་དང་། །བརླ་རྒྱས་ལྟ་ན་སྟུག་པ་དང་། །མིག་ཡངས་གར་ནི་བྱེད་འགྱུར་ཞིང་། །ཁ་ཡི་པདྨ་འཛུམ་པ་དང་། །རླུང་ཟད་དམར་བའི་མཆེ་བ་འཕྱང་། །ཀུན་ད་ལྟར་དཀར་སོ་ཡི་འཕྲེང་། །ཞེས་པ་ལྟར་གར་གྱི་རྣམ་པར་རོལ་པ་རྣམས་བྱ་ཞིང་། སྟང་སྟབས་ཀྱི་སྦྱོར་པ་ལ་མི་དགའ་ན། ཧི་ལྟར་རིགས་པའི་བསྐོར་བ་གསུམ་བྱའོ། །གཉིས་པ་བསྲུང་བ་ལ་གཉིས་ཀྱི། དང་པོ་ས་གཞི་བསྲུང་བ་ནི། ཕུར་བུ་བཙུའམ་གཅིག་བསངས་སྦྱངས། སྟོང་པའི་ངང་ལས་ཧཱུྃ་བཅུ་ལས་བྱུང་བའི་སྟེང་དང་ཤར་གྱི་ཕུར་བུ་ཁ་གདོང་མ་ནག་མོ། །སོགས་སྒོ་མཚམས་མ་བརྒྱད་མདོན་རྟོག་བཞིན་ནམ། གཅིག་ལས་མེད་ན། བདུད་རྩི་འཁྱིལ་པ་སྐུ་མདོག་ནག་པོ་རྡོ་རྗེ་འཕྱར་ཞིང་། སྡིགས་མཛུབ་དང་བཅས་པའི་ཞགས་པ་ཐུགས་ཀར་གཏོད་པ་སྟེ། གང་ལྟར་ཡང་ལྟེ་བ་མན་ཆད་ཕུར་བུའི་དབྱིབས་ཅན་དུ་ནས་རང་འདྲའི་ཡེ་ཤེས་སེམས་དཔའ་ཡིཾ། ཛཿཧཱུྃ་བཾ་ཧོཿ སུམྦྷ༔ མང་དུ་བཟླས། འདིར་ཡང་རྒྱ་བོད་སྦྲོས་པ་ལ་དགྲེས་པ་རྣམས་མདོན་བརྗོད་ལས་འབྱུང་བའི་ཁྲོ་བོ་བཅུར་བསྐྱེད་པ་བཞེད་དོ། །དེ་ནས། ཨོཾ་སུམྦྷ༔ ཞེས་པ་ནས་སྟེང་འོག་ཕྱོགས་མཚམས་ཐམས་ཅད་བཅིངས་པར་གྱུར། གྱིས་བར་བསྲུང་འཁོར་བཞིན། ཕུར་བུ་བསྲུང་བའི་ཁྲོ་མོ་རྣམས་སྤྲུལ་ཕུར་བུ་བསྲུང་བའི་དོན་དུ་ཕྱོགས་བཅུར་བཞུགས་པར་གྱུར། ཨོཾ་བཛྲ་གྷཱི་ལཱི་ཧཱུཾ༔ཧཱུྃ། དེ་བཞིན་དུ། ཕྲེཾ། བསྟྲ། སཏྭ་པ། ཨོཾ་

བཛྲ་རཱུ་པེ་ཨཱཿཧཱུྃ་ཇི་སྲིད་དཀྱིལ་འཁོར་ཆེན་པོའི་བྱ་བ་མཐར་མ་ཕྱིན་གྱི་བར་དུ་བགེགས་ཐམས་ཅད་བཟློག་པའི་འཕྲིན་ལས་མཛོད་ཅིག གཉིས་པ་བདག་ཉིད་བསྲུང་བ་ནི། རང་གི་སྙིང་གར་ཨོཾ་ཨཾ་ཧི་ནས་སུམྦྷཿ ལན་གཉིས་ཀྱིས་ཕྱོགས་བཅིངས་པའི་བར། མཉམ་ཡངས་བསྲུང་བའི་རྣལ་འབྱོར་གྱི་སྐབས་དང་འདྲ། སྨོན་ལམ་དང་བཀྲ་ཤིས་ཅི་ལྟར་འོས་པར་བྱ་ཞིང་རས་བྲིས་ཀྱི་ཕྱོགས་ལ་ནི་སའི་ཆོ་ག་འདི་མི་དགོས་སོ། །ཉི་མ་དང་པོའི་ཆོ་གའོ། །

བཞི་པ་སྟ་གོན་དུ་གནས་པ་ལ། སྟ་གོན་གྱི་སྔ་རོལ་དུ་སྒྲུབ་དགོས་པའི་ཆོ་ག་དང་། སྟ་གོན་དངོས་སོ། །དང་པོ་ནི། སྟོན་འགྲོ་གཏོར་མ། གནས་ཡོ་བྱིན་གྱིས་རླབས། ཞུ་འབུལ། དཀྱིལ་འཁོར་ཆེན་པོའི་ཏིང་ངེ་འཛིན་རྣམས་སོ། །དེ་ཡང་སྟོན་འགྲོ་གཏོར་མ་ལ་སུམྦྷས་བསངས། སྭ་བྷཱ་ཝས་སྦྱངས། ཨོཾ་ཨཱཿཧཱུྃ་ཧ་ཧོ་ཧྲཱིཿ ཞེས་བྱིན་གྱིས་རླབས། ཞི་ཞེས་མགྲོན་རྣམས་སྤྱན་དྲངས། ཨོཾ་ཁ་ཁ་ཁཱ་ཧི་ཁཱ་ཧི་ནས་ཧཱ་ཕཊ་ཧཱུྃ་ཧཱུྃ་ཕཊ་ཕཊ་སྭཱཧཱ། ལན་གསུམ། ཨརྒྷཾ་ནས། ཤབྡའི་བར་གྱིས་མཆོད། ལྷའི་ཚོགས་རྣམས། ནས་འདོད་པ་ཀུན་འགྲུབ་ཤོག །དཔལ་ལྡན་བླ་མ་དམ་པ་རྣམས་ཀྱི་ཐུགས་ཀྱི་དགོངས་པ་ཁྱད་པར་ཅན་གོང་ནས་གོང་དུ་ཡོངས་སུ་རྫོགས་པའི་ཕྱིར་དང་། འགྲོ་བ་ནམ་མཁའ་དང་མཉམ་པའི་སེམས་ཅན་ཐམས་ཅད་ཕྱག་རྒྱ་ཆེན་པོ་མཆོག་གི་དངོས་གྲུབ་ཀྱི་གོ་འཕང་ཐོབ་པར་བྱ་བའི་ཕྱིར། བཅོམ་ལྡན་འདས་དཔལ་འཁོར་ལོ་སྡོམ་པའི་དཀྱིལ་འཁོར་ཆེན་པོ་བཞེངས་སུ་གསོལ་ཏེ། བདག་ཉིད་འཇུག་ཅིང་དབང་བླང་བ་དང་། སློབ་མ་གཞུག་ཅིང་དབང་བསྐུར་བར་འཚལ་ན། དཀར་པོའི་ཕྱོགས་ལ་མངོན་པར་དགའ་བའི་ཕྱོགས་སྐྱོང་བའི་བསྲུང་མ་རྣམས་མཆོད་སྦྱིན་གྱི་གཏོར་མ་རྒྱ་ཆེན་པོ་འདི་བཞེས་ལ། ཇི་སྲིད་དཀྱིལ་འཁོར་ཆེན་པོའི་བྱ་བ་མཐར་མ་ཕྱིན་གྱི་བར་དུ། བགེགས་རྣམས་བཟློག་ཅིང་འདོད་པའི་དོན་ཐམས་ཅད་སྒྲུབ་པའི་འཕྲིན་ལས་མཛོད། གང་དག་ནག་པའི་

ཕྱོགས་ལ་མངོན་པར་དགའ་བ་གསང་སྤྱོད་ལྷ་བར་མི་དབང་བ་ཐམས་ཅད་སའི་ཕྱོགས་འདིར་མ་གནས་པར་གཞན་དུ་སོང་ཤིག །སུམྦྷ་བཟླས་དྲག་རོལ་བྱ་གཏོར་མ་ཕྱིར་དོར་རོ། །དེ་ནས་གནས་དང་ཡོ་བྱད་བྱིན་གྱིས་རླབས་པ་ནི། སུམྦྷས་བསངས། སྭ་བྷཱ་ཝས་སྦྱངས། སྟོང་པའི་ངང་ལས། གནས་ཁང་ཧཱུྃ་ཡིག་ལས་བྱུང་བའི་བསྲུང་འཁོར་གྱི་ནང་དུ། བྷྲཱུྃ་ལས་བྱུང་བའི་གཞལ་མེད་ཁང་གྲུ་བཞི་སྒོ་བཞི་རྟ་བབས་བཞིས་བརྒྱན་པ་མཚན་ཉིད་ཐམས་ཅད་ཡོངས་རྫོགས་པའི་ནང་དུ་ཨ་ལས་ཡེ་ཤེས་ཀྱི་ཀ་པཱ་ལ་ཡངས་ཤིང་རྒྱ་ཆེ་བ། ནམས་ཀྱི་ནང་དུ། ཨོཾ་ཨཱཿཧཱུྃ་ཞུ་བ་ལས་བྱུང་བའི། ལྷ་རྫས་ལས་གྲུབ་པའི་མཆོད་ཡོན། ཞབས་བསིལ། མེ་ཏོག བདུག་སྤོས། མར་མེ། དྲི་ཆབ། ཞལ་ཟས། རོལ་མོ་ལ་སོགས་པའི་མཆོད་པ་རྣམས། རྒྱུ་འཇིག་རྟེན་དང་འཇིག་རྟེན་ལས་འདས་པའི་དགེ་བ་ལས་བྱུང་བ། ངོ་བོ་བཟང་ཞིང་རྒྱ་ཆེ་བ། ཡུལ་ནམ་མཁའི་མཐས་ཁྱབ་པ། དུས་འཁོར་བ་ཇི་སྲིད་མ་སྟོང་གི་བར་དུ། བླ་མ་དང་དཀྱིལ་འཁོར་གྱི་འཁོར་ལོའི་ལྷ་ཚོགས་རྣམས་དང་། སངས་རྒྱས་དང་བྱང་ཆུབ་སེམས་དཔའ་ཐམས་ཅད་ཀྱི་སྤྱན་ལམ་དུ་འབྱུང་ཞིང་རྒྱས་པར་གྱུར་ཅིག །ཨོཾ་བཛྲ་ཨཀྵོཾ་སྭཱ་ཧཱ། ཨོཾ་བཛྲ་པཧྃ། དེ་བཞིན་དུ། པུཥྤེ། དྷཱུ་པེ། ཨཱ་ལོ་ཀེ་གནྡྷེ། ནཻ་ཝི་དྱ། ཤཔྡ། ཨཱཿཧཱུྃ། ཨོཾ་སརྦ་བིད་པཱུ་ར་པཱུ་ར། སུ་ར་སུ་ར། ཨ་བརྟ་ཡ། ཨ་བརྟ་ཡ་ཧོ། ཨོཾ་བཛྲ་སྦ་ར་ཎ་ཁཾ། ཨོཾ་བཛྲ་སྤྲཎྜེ་ར་ཊི་ཧ་ཕ་ར་ཊི་ཧ་སཾ་ཕ་ར་ཊི་ཧ། སརྦ་བུདྡྷ་ཀྵེ་ཏྲ་ཕ་ཙ་ལི་ཏེ། པྲ་ཛྙཱ་པཱ་ར་མི་ཏ་ན་ད་སྭཱ་ཧཱ། བཛྲ་དྷརྨ་ཧྲི་ད་ཡ་ནི་སོརྨ་ཧ་ཊི་ཧཱུྃ་ཧཱུྃ་ཧཱུྃ་ཧོ་ཧོ་ཧོ་ཨ་ཁཾ་སྭཱ་ཧཱ། ཞེས་རོལ་མོ་བྱིན་འབེབ་ཀྱི་སྟུགས་དང་། གཞན་ཡང་མཆོད་པའི་སྤྲིན་གྱི་གཟུངས་ལ་སོགས་པ་ཅི་རིགས་པ་བཟླས་ཤིང་བྱིན་དབབ་བོ། །ཞུ་འབུལ་ནི། ཚོགས་པ་ཡོད་ན་ཚོགས་ཀྱི་གཙོ་བོ་ལ་གསོལ་གདབ་པའི་དོན་ཡིན་པས་བྱས་ན་ལེགས་པར་འགྱུར་ཏེ། བྱེད་ཚུལ་སྤྱི་དང་

འདྲོ། །དཀྱིལ་འཁོར་ཆེན་པོའི་ཏིང་ངེ་འཛིན་ནི། སྐབས་འགྲོ་ནས་བརྩམས་ཏེ། མཉམ་ལངས། བསྲུང་བའི་རྣལ་འབྱོར་རྫོགས་ཀྱི་བར་རམ། ཞིང་སྦྱོང་དག་པ་གསུམ་གྱི་བར་དུ་བྱས་ཀྱང་རུང་སྟེ། བདག་བསྐྱེད་ཀྱི་རྣལ་འབྱོར་རྒྱས་པ་ཉིད་རྫོགས་པར་བསྒོམ་པ་ཡིན་ནོ། །གཉིས་པ་སྔ་གོན་དུ་གནས་པ་དངོས་ལ། སའི་ལྷ་མོ་སྔ་གོན་དུ་གནས་པ་དང་། ལྷ་སྔ་གོན་དུ་གནས་པ་དང་། བུམ་པ་སྔ་གོན་དུ་གནས་པ་དང་། སློབ་མ་སྔ་གོན་དུ་གནས་པའོ། །དང་པོ་ནི་དཀྱིལ་འཁོར་གྱི་ས་བཞེར་ས་བླའི་ཆོམ་བུ་བཀོད་མཆོད་གཏོར་བཤམས། ནམ་མཁར་བཞུགས་པའི་སའི་ལྷ་མོ་འཁོར་དང་བཅས་པ་ཆོམ་བུའི་སྟེང་དུ་བྱོན་པ་ནི། ཞེས་པ་ནས། རྒྱལ་བར་བྱས་ཏེ་དཀྱིལ་འཁོར་འབྲིའི་བར་གོང་བཞིན། ཀྱེ་ རིག་པ་འཛིན་པ་དཀྱིལ་འཁོར་གྱི་ལས་ཅི་བདེ་བར་མཛོད་ཅིག ཨོཾ་པྲི་ཐྭཱི་ཝི་དེ་ཝཱི་བྷྱཿ ཨརྒྷཾ་པྲ་ཏཱིཙྪ་སྭཱ་ཧཱ། སའི་ལྷ་མོ་སླར་ཡང་ས་གཞི་དེ་ཉིད་ལ་ཐིམ་པར་གྱུར། རས་བྲིས་ཀྱི་ཚོ་ག་ལ་ནི་སྔར་ནམ་མཁར་བཞུགས་པའི་བཏེག་པ་མེད་པས། ས་གཏོན་གྱི་ཕྱག་རྒྱ་ས་ལ་རེག་པ་ནས་གཟུང་། དཀྱིལ་འཁོར་འབྲི་ཞེས་པའི་བར་ས་ཆོག་གི་སྐབས་བཞིན་བྱ་བ་ནི་ཁྱད་པར་རོ། །གཉིས་པ་ནི།

ཤར་དང་སྟེང་གི་ཕྱུར་བུ་ཁ་གདོང་མ་ནག་པོ་སོགས་ནས། ལྟེ་བ་མན་ཆད་ཕྱུར་བུའི་དབྱིབས་ཅན་དུ་གྱུར། བཛྲ་གཀྐི་ནས་བཟློག་པའི་འཕྲིན་ལས་མཛོད་ཅིག་ བར་གོང་བཞིན་ནོ། །དེ་ནས་ད་ལྟའི་ལག་ལེན་ལྟར་ན། ཐིག་བཏབ་ལ། གཙོ་བོའི་གནས་སུ་དྲི་བཟང་གིས་ཐིག་ལེ་གྲུ་བཞི་པ་དང་། ལྷ་གནས་གཞན་རྣམས་སུ་ཟླུམ་པོར་བྱེད། དེ་རྣམས་སུ་མེ་ཏོག་གི་ཆོམ་བུ་རེ་བཀོད། མཐའ་མཆོད་གཏོར་གྱིས་བསྐོར། སྲུམ་ ཧྲཱས་བཤངས། སྭ་ ཧྲཱ་ ཕྱས་སྦྱངས། སྟོང་པའི་ངང་ལས། འབྲུ་བཞི་ རི་ རབ་ དང་ བཅས་ པའི་ རྩེ་ མོར། བསྲུང་ བའི་ འཁོར་ལོའི་དབུས་སུ་རིན་པོ་ཆེ་སྣ་ཚོགས་ལས་གྲུབ་པའི་གཞལ་མེད་ཁང་ནས་མཆོད་པ་སྣ་ཚོགས་པས་གང་བའོ། །ཨོཾ་ཨཱཿཧཱུྃ། ཡན་བཞི་བཅུ་ཞེ་གཅིག་བརྗོད་དེ། དྲི

བཟང་ཆོམ་བུ་ཐིག་ལེ་དང་བཅས་པ་གདན་དུ་བྱིན་གྱིས་རློབས་པའོ། །དེ་ནས་ལྷ་ཐམས་ཅད་ཀྱི་སྙིང་པོ་སྔགས་མཆོད་བཞིན་ལས་སོ་སོར་ལན་གསུམ་གསུམ་བརྗོད། བདེ་ཆེན་འཁོར་ལོའི་དབུས་ཀྱི་ལྟེ་བར་ནས། མེ་དཔུང་རབ་ཏུ་འབར་བའི་དབུས་ན་བཞུགས་པའོ། །བདེ་ཆེན་འཁོར་ལོའི་འདབ་མ་བརྒྱད་ལ་ནས། རྡོ་རྗེའི་འཕྲེང་བའི་མཚན་པའོ། །ལྷ་ཐམས་ཅད་ཀྱི་དཔྲལ་བར་ཨོཾ། མགྲིན་པར་ཨཱཿ ཐུགས་ཀར་ཧཱུྃ། རང་གི་སྙིང་གའི་ཧཱུྃ་ཡིག་གི་འོད་ཟེར་གྱིས། ཕྱོགས་བཅུའི་འཇིག་རྟེན་གྱི་ཁམས་ན་བཞུགས་པའི་ནས་དབང་གི་ལྷ་རྣམས་རང་ལ་གཉིས་སུ་མེད་པར་ཐིམ་གྱིས་བར་ཡང་སྤྲུབ་ཐབས་བཞིན་ནོ། །ས་ཆོག་གི་སྐབས་ནམ་མཁའ་བསྐྱེད་པའི་དཀྱིལ་འཁོར་ནི། ཡེ་ཤེས་པའི་ཞོར་ལ་སྤྱན་དྲངས་པ་ཡིན་པས། སྒོས་སུ་སྤྱན་འདྲེན་མི་བྱེད་པའི་ལུགས་ཡིན་ལ། དཀྱིལ་འཁོར་གྱི་ཆོ་ག་གཞན་མང་པོ་དག་ལའང་འདི་ལྟ་བུ་ཡོད་དོ། །དེ་ནས་མཆོད་པ་ནི། རྒྱས་བསྡུས་ཇི་ལྟར་འོས་པ་བྱ། འཇིག་རྟེན་འདས་གཏོར་སྐབས་འདིར་ཕྱུལ་ཀྱང་ཆོག་སྟེ་མཆོད་པར་འགྲེལ་བའི་ཕྱིར་རོ། །དེ་ནས་སྟན་གསན་དབབ་པ་ནི་བདུད་རྩི་ལྔ་དང་ཤ་ཆེན་སྦྲུར་བའི་སྦྱོས་སྣོད་ཐོགས་ཏེ། གཉིས་མེད་ཡེ་ཤེས་ལས་བྱུང་བ། ཁྱབ་བདག་དངོས་ཀུན་བདག་ཉིད་ཅན། །སྟོན་པའི་གཙོ་བོ་ཁྲག་འཐུང་དཔལ། །ཕག་མོ་ལྷན་ཅིག་ཡང་དག་ལྡན། །གང་ཞིག་ཕྱོགས་བཅུའི་དཔའ་བོ་དང་། །རིག་པའི་ལྷ་མོ་རྫུ་འཕྲུལ་ཅན། །བྱང་ཆུབ་སེམས་དཔའ་ལ་སོགས་ཀུན། །མ་ལུས་བདག་ལ་དགོངས་སུ་གསོལ། །སློབ་མ་ལ་ནི་ཕན་པ་དང་། །ཁྱེད་རྣམས་ལ་ཡང་མཆོད་པའི་ཕྱིར། །རྡོ་རྗེ་ཅན་བདག་འདི་ཞེས་པས། །ནང་པར་དཀྱིལ་འཁོར་འབྲི་བར་བགྱི། །རྗེས་སུ་བརྩེ་བར་ཉེར་དགོངས་ཏེ། །ཀུན་གྱི་བྱིན་གྱིས་རླབས་ཏུ་གསོལ། ཞེས་ལན་གསུམ་མོ། །ཡང་ན་གསང་བ་སྤྱི་རྒྱུད་ནས་འབྱུང་བ་ལྟར་ལ། ཧེ་རུ་ཀ་དཔལ་བཅོམ་ལྡན་འདས་ནས་ཞེས་དང་། ཧེ་རུ་ཀ་འབྱུང་དཀྱིལ་འཁོར་

འདི། །ཞེས་འདོན་པ་སྔོས་ཏེ་བཟློད་ཀྱང་རུང་ངོ་། །ཉི་མ་དེ་ཉིད་ལ་དཀྱིལ་འཁོར་ནམ་མཁར་མི་འདེགས་ན། རྡོ་རྗེའི་ས་གཞི་ལ་སོགས་པའི་སྲུགས་ཚན་དྲུག་བསྲུང་འཁོར་ནས་འབྱུང་བ་ལྟར་བཟློད་ལ། མཚམས་བཅིང་བ་ཡིན་ཀྱང་ལག་ལེན་མི་བདེའོ། །དེ་ནས་གཏོར་མ་འབུལ་བར་བྱ་སྟེ། སྲུམ་བྷའི་བསངས་པ་ནས། ཨོཾ་ཨཱཿཧཱུྃ། ལན་གསུམ་གྱི་བར། ས་མ་ཡ་སྟོཾ་ནས་རྗེས་བརྩེར་མཛད་དུ་གསོལ། །སྲུམ་བྷའི་མཐར། ཨ་ཀཱ་རོ། །བཏགས་པ་ཕུར་བུ་རྣམས་ལ་ཡང་ཕུལ། བར་འདིར་ནག་པོ་ཆེན་པོ་ལ་སོགས་པ་སྔགས་ཀྱི་ཆོས་སྐྱོང་ལ་གཏོར་མ་འབུལ་བར་སྤྲོ་ན་འབུལ། དེ་ནས་ཨོཾ་ཁ་ཁ་ཧ་ནས། ཡིད་ལ་འདོད་པ་ཀུན་འགྲུབ་ཤོག་གི་བར་གྱིས་འཇིག་རྟེན་པའི་གཏོར་མ་ཕུལ། རྗེས་ཀྱི་བྱ་བ་ནི། མཚམས་འདི་ནས་ཡིག་བརྒྱས་ཁ་བསྐང་བ་མན་ཆད་བྱས་ཀྱང་ཆོག་ལ། དེང་སང་གི་ལག་ལེན་ལྟར་ན་བུམ་པ་སྒྲུབ་པའི་རྗེས་སུ་བྱེད་དོ། །གསུམ་པ་ནི་དྲག་པའི་རྡོ་རྗེ་ཞེས་བྱ་བའི་ལུགས་ལ། ལྷ་སུམ་ཅུ་སོ་བདུན་ལ་བུམ་པ་རེ་རེ། རྣམ་རྒྱལ་དང་ལས་བུམ་སྟེ་ཞེ་དགུར་འདོད་ཅིང་། བདེ་ཆེན་འཁོར་ལོའི་ལྷ་དང་སྒོ་མ་བཞིའི་རེ་རེ་སྟེ་དགུར་ཡང་འཆད་དོ། །འོན་ཀྱང་འདིའི་གཙོ་བུམ་དང་རྣམ་རྒྱལ་ཐ་དད་དུ་བྱས་པ་ནི་ཏ་ཅང་ལེགས་པ་མ་ཡིན་ནོ། །འཇིགས་མེད་འབྱུང་གནས་ཀྱི་ཞལ་སྔ་ནས། བདེ་ཆེན་འཁོར་ལོའི་ལྷ། སྒོ་མཚམས་མ་བརྒྱད། འཁོར་ལོ་གསུམ་ལ་ཕྱོགས་མཚམས་ཕྱེ་བས་དྲུག་སྟེ། ལས་བུམ་གཅིག   ཉི་ཤུ་འམ། འཁོར་ལོ་ལྷ་ལ་བུམ་པ་རེ་རེ་དང་། གཙོ་བུམ་ལས་བུམ་སྟེ། བདུན་ནམ། འཁོར་ལོ་ལྷ་དང་ལས་བུམ་སྟེ་དྲུག་ཀྱང་བཞེད་ལ། བདེ་ཆེན་འཁོར་ལོའི་ལྷ་དང་། འཁོར་ལོ་ལྷག་མ་བཞི་ལ་རེ་རེ་སྟེ་དགུར་ཡང་མཛད་དོ། །རྒྱ་བ་བློ་ལྡན་གྱིས་ནི། གཙོ་བོ་ཡབ་ཡུམ་དང་། རྣལ་འབྱོར་མ་བཞི་དང་། མཚམས་ཀྱི་བུམ་པ་བཞི་སྟེ་དགུ་ཞེས་དང་། དགེ་སློང་ཏཱ་རི་ཀ་པས་བཀྲ་ཤིས་ཁྲུས་ཀྱི་བུམ་པ་བརྒྱད་དང་། དབང་བསྐུར་རྒྱལ་བའི་བུམ་པ། དུང་ཆོས་རྣམ་རྒྱལ་ཞེས་འདོད་པས་རྒྱལ་བ་རྣམ་རྒྱལ་གྱི་ངོས་འཛིན་དུས་འཁོར་དང་བསྟུན་པར་སྣང་ལ། ལྷག་མ་གྲུབ་ཆེན་ནག་པོ་སྤྱོད་པའི་དགོངས་པ་ཡང་འདི་ཉིད་ཡིན་ནོ། །འདོད་ཚུལ་ཐ་དད་པ་དེ་དག་ལས། བུམ་པ

དཀྱུར་བྱེད་པ་རྣམས་ཀྱི་ལུགས་ཐམས་ཅད་དང་མཐུན་པར། བཅུ་པ་ནི་ལས་བུམ་མོ། །བསྡུ་ན་གཉིས་སུ་བྱེད་པ་ཡང་ཐམས་ཅད་དགོངས་པ་མཐུན་པས། སྐབས་འདིར་འདི་ལྟར་བྱ། བུམ་པ་མང་ན་ལྷ་གྲངས་དང་མཉམ་པ་ཡིན་ཡང་། ད་ལྟར་ལག་ལེན་བྱེད་པ་ཉུང་ལ། འབྲིང་དུ་ན་བུམ་པ་བཅུ་སྟེ། རྣམ་རྒྱལ་བུམ་པ་དང་། ཕྱུས་ཀྱི་བུམ་པ་བརྒྱད་དང་ལས་བུམ་མོ། །ཉུང་བ་ལ་གཉིས་ཏེ་རྣམ་རྒྱལ་བུམ་པ་དང་ལས་བུམ་མོ། །དེ་ལ་རྣམ་རྒྱལ་བུམ་པར་དཀྱིལ་འཁོར་གྱི་འཁོར་ལོ་ཡོངས་རྫོགས་བསྐྱེད་དགོས་ཤིང་། ལས་བུམ་དུ་ནི་ཧཱུྃ་མཛད་འཇིག་རྟེན་གསུམ་རྒྱལ་བསྐྱེད་པ་དང་། ཧེ་རུ་ཀ་ཡབ་རྐྱང་། ཤིན་ཏུ་ཁྲོས་པ་ཞིག་བསྐྱེད་པ་དང་། དུམ་སྐྱེས་མ་བསྐྱེད་པ་དང་བདུད་རྩི་འཁྱིལ་པ་བསྐྱེད་པ་རྣམས་ལ་དཀྱིལ་འཁོར་ཚོག་སོ་སོའི་ཕྱུངས་རེ་ཐམས་ཅད་ལ་ཡོད་ཀྱང་། ལག་ལེན་དུ་དུམ་སྐྱེས་མ་བསྐྱེད་པར་མཛད་དོ། །བུམ་པའི་མཚན་མ་ཡང་། བུམ་པ་མང་བའི་ཕྱོགས་ལ་ལྷ་སོ་སོའི་ཕྱག་མཚན་གདན་དང་བཅས་པ་འགོད་ཅིང་། ཡབ་ཡུམ་གཉིས་གཉིས་བཞུགས་པ་ལའང་ཕྱག་མཚན་གཉིས་གར་འགོད་པ་དང་། ཡབ་ཀྱི་ཕྱག་མཚན་ཁོ་ན་འགོད་པའི་ལུགས་གཉིས་ཡོད་ཅིང་། དཀྱུའི་ཕྱོགས་ལ་འདོད་ཚུལ་སྣ་ཚོགས་ཡོད་ཀྱང་། སྐབས་འདིར་རྣམ་རྒྱལ་བུམ་པ་ལ་རིགས་ལྔའི་ཕྱག་མཚན། བཀྲ་ཤིས་ཕྱུས་ཀྱི་བུམ་པ་བརྒྱད་ལ་གྲི་གུག །ལས་བུམ་ལའང་རང་ལྷའི་ཕྱག་མཚན་འགོད་དགོས་པས་དུམ་སྐྱེས་མའི་གྲི་གུག་གོ །མཚན་མ་རྣམས་ཀྱང་ལྟོ་བའམ་ཁའི་གཡེལ་ཁའམ། མཆུ་འཕྱང་གང་ལ་བཀོད་ཀྱང་འདྲ་སྟེ་དགོས་དོན་མཚུངས་པའི་ཕྱིར་རོ། །བུམ་པ་རྣམས་གོས་ཟུང་གིས་གཡོགས། མགྲིན་པར་སྲད་བུ་དཀར་པོས་ལན་བདུན་དུ་དཀྲིས། འབྲས་སོ་བ་དང་། མོན་སྲན་དང་། ནས་དང་། གྲོ་དང་། ཏིལ་ཏེ་འབྲུ་ལྔ་དང་། མུ་ཏིག གསེར་མུ་མེན། བྱུ་རུ་དངུལ་ཏེ་རིན་པོ་ཆེ་ལྔ་དང་། གཎྜ་ཀ་རི་དང་། སླེ་ཏྲེ་དང་། རྒྱ་མཚོའི་སྦུ་བ་དང་། ཚུ་སྲིན་སྲེར་མོ་དང་། ཤུ་ཐག་དཀར་པོ་སྟེ་སྨན་ལྔ་དང་། གུར་གུམ། ག་བུར་ཙནྡན་དཀར་དམར་གླ་རྩི་སྟེ་དྲི་ལྔ་དང་། མེ་ཏོག་ཁ་དོག་སྣ་ལྔ་སྟེ་ཉི་ཤུ་རྩ་ལྔ་པོའམ། མེ་ཏོག་གི་དོད་དུ། འོ་མ། མར། སྦྲང་རྩི། བུ་རམ། ལན་ཚྭ་སྟེ། སྙིང་པོ་ལྔ་བྱེད་པའང་ཡོད་པ། སྦྱོར་གཉིས་གར་རུང་ཡང་སྐབས

འདིར་མི་ཏོག་རིགས་ལྔ་གཙོ་བོར་བྱ་སྟེ། དེ་རྣམས། ཨོཾ་ཨཱཿཧཱུཾ། བརླ་བཞིན་དུ་བུམ་པར་གཞུག་གོ ཁ་རྒྱན། ཡལ་འདབ། མེ་ཏོག །འབྲས་བུ་སོགས་ལྡན་པའི་ཤིང་དགེ་མཚན་ཅན་གྱི་ལྗུགས་མས་བྱ། གུ་གུལ་གྱིས་བདུགས། ཞལ་བཞི་པས་སྔགས་བཟླས་པའི་ཡུངས་དཀར་གྱིས་བགེགས་བསྐྲད། དྲི་བཟང་གི་ཆུས་དགང་ངོ་། །དུང་ཆོས་སམ་ཐོད་པ་དྲི་བཟང་གི་ཆུས་གང་བའི་སྟེང་དུ་གཟུངས་ཐག་རྡོ་རྗེ་དང་བཅས་པ་ཡང་སྟེང་དུ་བཞག །དེ་ནས་མཐའ་མཆོད་གཏོར་གྱིས་བསྐོར་ལ། མཆོད་པ་བྱིན་རླབས་བྱ། བུམ་པ་བསངས་སྦྱངས། སྟོང་པའི་ངང་ལས། སྣ་ཚོགས་པདྨ་བཙུའི་སྟེང་། ཨ་རྣམས་ལས་ཟླ་བའི་གདན་རེ་རེ། དེ་རྣམས་ཀྱི་སྟེང་དུ་ཧཱུྃ་རྣམས་ལས་རིན་པོ་ཆེའི་བུམ་པ་ལྟོ་བ་ལྡིར་ཞིང་། མགྲིན་པ་ཕྲ་བ། མཆུ་འཕྱུར་བ། ལྷ་རྫས་ཀྱི་གོས་ཀྱི་མགུལ་བཅིང་དང་། དཔག་བསམ་གྱི་ཤིང་གིས་ཁ་བརྒྱན་པ། ནང་ཆུ་དང་བཅུད་ཐམས་ཅད་ཀྱིས་ཡོངས་སུ་གང་བའི་དབུས་ཀྱི་བུམ་པའི་ནང་དུ་འཁོར་ལོ་བདེ་མཆོག༔ ནས་ཡེ་ཤེས་ཀྱི་མེ་འབར་བའི་དབུས་ན་བཞུགས་པའོ། །དེའི་ཤར་དུ་མཁའ་འགྲོ༔ ནས་རྡོ་རྗེའི་འཕྲེང་བས་མཚན་པའོ། །རྣམ་རྒྱལ་བུམ་པའི་སྟེང་གི་མཚན་མ་ཧུཾ་ལས་མི་བསྐྱོད་པ་སྔོན་པོ། ཤར་གྱི་མཚན་མ་བྲུཾ་ལས་རྣམ་སྣང་དཀར་པོ། ལྷོའི་མཚན་མ་ཨཾ་ལས་རིན་ཆེན་འབྱུང་ལྡན་སེར་པོ། ནུབ་ཀྱི་མཚན་མ་ཧྲཱི་ལས་འོད་དཔག་མེད་དམར་པོ། བྱང་གི་མཚན་མ་ཁཾ་ལས་དོན་ཡོད་གྲུབ་པ་ལྗང་ཁུ་རྣམས་རང་སྣང་བའི་ཡུམ་དང་བཅས་པར་གྱུར་པ་བཀྲ་ཤིས་ཁྲུས་ཀྱི་བུམ་པ་བརྒྱད་པོ་ན། ཁྲུས་ཀྱི་བུམ་པ་བརྒྱད་ཀྱི་ནང་དང་ལྷ་མཚན་གྱིས་གནས་སུ་སྒྲོ་མཚམས་མ་བརྒྱད་གྲུབ་པ་ནི། ཤར་ཁྲ་གདོང་མ་ནས་གཡས་ལྡོང་གཡོན་སྐོར་བ། ལས་བུམ་གྱི་ནང་དང་མཚན་མའི་དབུས་སུ། ཁཎྜ་རོ་ཏ་སྐྲ་མདོག་དམར་པོ་སྟེ། དེ་ཐམས་ཅད་ཀྱང་དྲག་མོ་ཆེ་མོ་ཆེར་ཁྲོས་པ༔ ནས་དབུས་ན་བཞུགས་པའོའི་བར།

ཁྲུས་བུམ་མེད་ན། བུམ་པ་བརྒྱད་དུ་སྔོ་མཚམས་མ་བརྒྱད་བསྐྱེད་པའི་ཚོགས་རྣམས་དང་། དེ་ཐམས་ཅད་ཀྱི་ཞེས་པའི་ཚོགས་བོར་བས་འགྲུབ་བོ། །ལྷ་ཐམས་ཅད་ཀྱི་དབྲལ་བར་ཨོཾ༔ ནས། ལྷ་རྣམས་རང་ལ་གཉིས་སུ་མེད་པར་ཐིམ། ཀྱི་བར། ལྷ་སྔ་གོན་གྱི་སྐབས་བཞིན་ལས། རྒྱས་བྱེད་ཀྱི་གཞུག་ཏུ་ལས་བུམ་གྱི་ཁཊྭཱ་རོ་ཏ་ལ་འོད་དཔག་ཏུ་མེད་པས་དབུ་རྒྱན་ཞེས་ལྷག་པོར་བརྗོད། ཕྱི་མཆོད། ནང་མཆོད། གསང་མཆོད། རྐང་བརྒྱད་ཀྱི་བསྟོད་པ་རྣམས་སྒྲུབ་ཐབས་ལས་མཆོད་པའི་རྣལ་འབྱོར་གྱི་སྐབས་སུ་བཤད་པ་བཞིན་ཏེ། འོན་ཀྱང་ནང་མཆོད་བྱིན་རླབས་དང་། བླ་མ་རྣམས་ཀྱི་མཚན་སྨོས་པ་དག་མི་དགོས་སོ། །རྡོ་རྗེ་དང་འབྲེལ་བའི་མེ་ཏོག་འཕྲེང་བ་ནས་བཟུང་སྟེ། བཟླས་པ་བྱ་ལ། དེ་ཡང་རང་གི་སྙིང་ག་ནས་སྔགས་ཀྱི་འཕྲེང་བ་རྣམས། ཁ་དོག་དམར་པོའི་ཚུལ་གྱིས་སྦྲིས་པ་གཟུངས་ཐག་ལ་འཁྲིལ་ནས་སོང་བ། ལྷ་རྣམས་ཐུགས་ཀར་རེག་པས་ཐུགས་རྒྱུད་བསྐུལ། སྐུ་ལས་བདུད་རྩིའི་རྒྱུན་བབས་པས་བུམ་པ་གང་བར་གྱུར། ཞེས་བརྗོད་ལ། གཙོ་བོ་ཡབ་ཡུམ་གྱི་སྔགས་བརྒྱ་རྩ་བརྒྱད་ལས་མི་ཉུང་བ་བཟླ། འཁོར་རྣམས་ལ་བདུན་ལས་མི་ཉུང་བ་བཟླ་བ་དང་། ལས་བུམ་ལ་ཁཊྭཱ་རོ་ཏའི་སྔགས་དང་། ཡི་གེ་བདུན་པ་རྣམས་ཀྱང་ཅི་རིགས་པར་བཟླ་ཞིང་། ཁྱད་པར་སུམ་ཆ་ལན་ཉི་ཤུ་རྩ་གཅིག་ལས་མི་ཉུང་བ་བཟླའོ། །མཐར་ཨོཾ་སརྦ་ཏ་ཐཱ་ག་ཏ་ཨ་བྷི་ཥི་ཀ་ཏ་ས་མ་ཡ་ཤྲཱི་ཧཱུྃ། ཞེས་པའང་ཅི་རིགས་པ་བཟླས། དུང་ཆོས་ལ་དམིགས་ནས། ཨོཾ་བཛྲ་ཨ་མྲི་ཏ་ཨུ་ད་ཀ་ཧཱུྃ། ཞེས་པ་ཉེར་གཅིག་ཙམ་བཟླས་ལྷ་སྔ་གོན་གྱི་སྐབས་ལྟར་འཇིག་རྟེན་འདས་པའི་ལྷ་ལ་གཏོར་མ་འབུལ། གོང་བཞིན་མཆོད་བསྟོད་བྱ། ཡིག་བརྒྱ་ཚར་གསུམ། མ་འབྱོར་པ་དང་། ཞེས་སོགས་ནས། བཟོད་པར་གསོལ། ཨོཾ་ཨཱཿཧཱུྃ། ཞེས་པས་མཆོད་ཡོན་ཕུལ། མཆོད་ཡོན་ཕུལ་བའི་རྐྱེན་གྱིས་ལྷ་རྣམས་འདོད་ཆགས་ཆེན་པོའི་མེས་བྱང་ཆུབ་ཀྱི་སེམས་སུ་ཞུ་བར་གྱུར། ཞེས་བརྗོད་ཅིང་བསམ། དགེ་སློང་དུ་རི་ཀ་པས་ལྷ་གཞན་རྣམས་ཞུ་ཞིང་། ལས་བུམ་གྱི་ལྷ་མི་

ཞུ་བར་འདོད་ཀྱང་མཐའ་གཅིག་ཏུ་དེ་ལྟར་མི་དགོས་སོ། །ཡལ་འདབ་ཀྱིས་ལས་བུམ་གྱི་ཆུ་བླངས་ལ། ཐམས་ཅད་ལ་བསངས་ཤིང་། ཇི་སྲིད་དཀྱིལ་འཁོར་ཆེན་པོའི་བྱ་བ་མཐར་མ་ཕྱིན་གྱི་བར་དུ། བགེགས་ཐམས་ཅད་བསྲུང་བའི་འཕྲིན་ལས་མཛད་དུ་གསོལ། ཞེས་བརྗོད་དོ། །ཚིག་ཙམ་ཟད་བསྡུས་པ་བྱེད་ན། བུམ་པའི་མཚན་མ་རྣམས་ལྟར་བསྐྱེད་མི་དགོས། གཏོར་མ་འབུལ་བ་དང་། བཟླས་པའི་རྗེས་ཀྱི་མཆོད་བསྟོད་ཀྱང་བོར་བས་རུང་ངོ་། །དེ་ལྟར་གྱི་ལག་ལེན་དང་བསྟུན་ནས་སྐབས་འདིར་རྗེས་ཆོག་བྱེད་ན། མཆོད་པ་གསར་དུའང་བཤམ། རྙིང་པ་གསོས་མཆོད་འཕྲེང་བཞིན་བྱིན་གྱིས་རླབས། ཆུ་གཉིས་ཉེར་སྤྱོད་རོལ་མོ་རྣམས་ཚོགས་བཅད་དང་བཅས་པའམ། བསྡུ་ན་སྔགས་ཙམ་གྱིས་ཕུལ། རྐང་བརྒྱད་གཉིས་ཀྱིས་བསྟོད། ཡི་གེ་བརྒྱ་པ་ལན་གསུམ་བརྗོད། མ་འབྱོར་པ་དང་། སོགས། བཟོད་པར་གསོལ། བདག་ལ་དངོས་གྲུབ་མ་ལུས་པ་སྩལ་དུ་གསོལ། ཨོཾ་བཛྲ་ཨུ་དྷི་ཥྛ། ཞེས་པ་དང་རྡོ་རྗེ་ཤུགས་ཀྱི་ཕྱག་རྒྱས། མདུན་བསྐྱེད་ཀྱི་དཀྱིལ་འཁོར་ནམ་མཁར་བཞུགས་པར་བསམ། ཆུ་གཉིས་ཉེར་སྤྱོད་རོལ་མོ་རྐང་བརྒྱད་རྣམས་ཀྱིས་མཆོད་བསྟོད་བྱ། བཅོམ་ལྡན་འདས་དཔལ་འཁོར་ལོ་སྡོམ་པའི་དཀྱིལ་འཁོར་གྱི་ལྷ་ཚོགས་རྣམས་སྤྱན་མ་དྲངས་ཀྱི་བར་དུ། སྙིང་གི་ནམ་མཁར་བཞུགས་ལ། བདག་དང་སེམས་ཅན་ཐམས་ཅད་ལ་ཐུགས་བརྩེ་བ་ཆེན་པོ་མཛད་དེ། ནངས་པར་དཀྱིལ་འཁོར་བྱིན་གྱིས་བརླབ་པར་མཛད་དུ་གསོལ། ཞེས་བརྗོད། དེ་ནས་བདག་ཉིད་བསྲུང་བ་དང་སྨོན་ལམ་དང་བཀྲ་ཤིས་སོགས་བྱའོ། །བཞི་པ་ནི། ཞི་བས་སྦྱོང་བ་དང་ཞི་དྲག་ཕྱེད་མས་སྦྱོང་བ་དང་། དྲག་པོའི་སྦྱོང་བ་སྟེ་བགེགས་སྦྱོང་བ་དང་། ཏིལ་སྦྱོང་གི་སྡིག་པ་སྦྱོང་བ་རྣམས་སྟོན་དུ་འགྲོ་བའི་སྒོ་ནས་སྟ་གོན་གྱི་ཆོས་བཅུ་གསུམ་བྱ་སྟེ། བསམ་པ་བརྟན་དང་བུ་རུ་སྒྲུབ། །གསོལ་བཏབ་སྔགས་ཀྱི་ཆེ་བ་བརྗོད། །སྡོམ་བཟུང་ལྟར་བསྐྱེད་མཆོད་པ་འབུལ། །བསྲུང་སྐུད་ཁྱོར་ཆུ་སོ་ཤིང་དང་། །ཀུ་ཤ་ཟབ་མོའི་ཆོས་བཤད་ཅིང་། །རྨི་ལམ་བརྟག་སྟེ་ངན་ན་བསྲུང་། ཞེས་བྱ་

སྟེ། དེ་ཡང་སློབ་མ་རྣམས་འདུས་པ་ལ། སེམས་བསྐྱེད་གསལ་བཏབ། སློབ་མ་རྣམས་ཀྱིས་མཎྜལ་ཕུལ། དེ་ནས་མྱ་ངན་ལས་འདས་པའི་བསམ་པ་བརྟན་པོ་བསྐྱེད་པ། སློབ་མ་བུར་སྒྲུབ་པ། གསོལ་བ་བཏབ་པ། གསང་སྔགས་ལ་སྤྲོ་བ་བསྐྱེད་པ། སྡོམ་པ་བཟུང་བ། ལྷར་བསྐྱེད་པ། མཆོད་པ་འབུལ་བ། བསྲུང་སྐུད་བཅིང་བ། ཁྲུར་རྒྱུ། སོ་ཤིང་། ཀུ་ཤ་སྦྱིན་པ། ཟབ་མོའི་ཆོས་བཤད་པས་སྤྲོ་བ་བསྐྱེད་པ། རྨི་ལམ་བརྟག་ཅིང་ངན་ན་བསྲུང་བ་སྟེ། ཆོས་བཅུ་གསུམ་ལས། དང་པོ་ནི་སློབ་དཔོན་གྱིས་འདི་སྐད་ཅེས། སྔགས་ཀྱི་དངོས་གྲུབ་དོན་གཉེར་གང་། །དཀྱིལ་འཁོར་འདིར་ནི་འཇུག་བྱ་སྟེ། །བསོད་ནམས་འདོད་པས་དེ་ལས་གཞན། །གཞན་དག་འཇིག་རྟེན་ཕ་རོལ་གཉེན། །དད་པ་ཆེན་པོ་ལྡན་པ་དག །འཇིག་རྟེན་ཕ་རོལ་ལ་དམིགས་ནས། །བློ་ལྡན་དཀྱིལ་འཁོར་འཇུག་བྱ་སྟེ། །འདི་ཡི་འབྲས་བུ་གཉེར་མི་བྱ། །གལ་ཏེ་འདི་འབྲས་དོན་གཉེར་ན། །འཇིག་རྟེན་ཕ་རོལ་འགྲུབ་མི་འགྱུར། །འཇིག་རྟེན་ཕ་རོལ་ལ་དམིགས་ན། །འབད་པ་མེད་པར་འདི་འབྲས་འགྲུབ། ཅེས་བརྗོད་ལ་དོན་ཡང་བཤད་དོ། །གཉིས་པ་ནི།

སློབ་དཔོན་གྱི་ཐུགས་ཀ་ནས་འོད་ཟེར་འཕྲོས། ཁྲིད་རང་རྣམས་ཀྱི་ལུས་འོད་ཀྱི་གོང་བུར་གྱུར། སློབ་དཔོན་གྱི་ཞལ་དུ་བཙུག །སྐུའི་དབྱིབས་བརྒྱུད་རྡོ་རྗེའི་ལམ་ནས་ཡུམ་གྱི་མཁའ་ནང་དུ་གནས་པ། སློབ་དཔོན་གྱི་ཐུགས་ཀའི་འོད་ཟེར་གྱིས་སྤྱན་དྲངས་པའི་སངས་རྒྱས་དང་བྱང་ཆུབ་སེམས་དཔའ་ཐམས་ཅད་ཞལ་དུ་ཞུགས། བྱང་ཆུབ་ཀྱི་སེམས་སུ་ཞུ་བ། རྡོ་རྗེ་ལམ་ནས་བྱུང་སྟེ་ཁྲིད་རང་རྣམས་ལ་དབང་བསྐུར་བས། ལུས་ངག་ཡིད་གསུམ་གྱི་སྡིག་སྒྲིབ་སྦྱངས་ཏེ་དག་པའི་ཤེལ་ལྟར་གྱུར་པ། མཁའ་ནང་ནས་ཕྱིར་སྤྲོས་ཏེ། པདྨའི་གདན་ལ་འཁོད་པར་གྱུར། ཞེས་བརྗོད། གསུམ་པ་ནི། རྡོ་རྗེ་ཕག་མོའི་མགྲིན་འཕྲུད་པའི། །དགའ་

ཆེན་ཁྱོད་བདག་སྟོན་པ་སྟེ། །སློབ་དཔོན་ཁྱོད་ནི་དགོངས་སུ་གསོལ། །བྱང་ཆུབ་ཆེན་པོའི་ཚུལ་བསྟན་པ། །མགོན་པོ་ཆེན་པོ་བདག་འཚལ་ལོ། །དམ་ཚིག་དེ་ཉིད་བདག་ལ་སྩོལ། །བྱང་ཆུབ་སེམས་ཀྱང་བདག་ལ་སྩོལ། །སངས་རྒྱས་ཆོས་དང་དགེ་འདུན་ཏེ། །སྐྱབས་གསུམ་དག་ཀྱང་བདག་ལ་སྩོལ། །ཐར་པ་ཆེན་པོའི་གྲོང་མཆོག་ཏུ། །མགོན་པོས་བདག་ནི་གཞུག་ཏུ་གསོལ། །ཞེས་སློབ་མས་ལན་གསུམ་གསོལ་བ་གདབ། བཞི་པ་ནི། བུ་རྫུར་ཐེག་པ་ཆེན་པོ་ལ། ཁྱོད་ནི་ཚུལ་ཆེན་སྣོད་ཡིན་ཏེ། །གསང་སྔགས་སྤྱོད་པའི་ཆོ་ག་འདི། ཁྱོད་ལ་ཡང་དག་བཤད་པར་བྱ། །རྫོགས་པའི་སངས་རྒྱས་གང་འདས་དང་། །དེ་བཞིན་གང་དག་མ་བྱོན་དང་། །ད་ལྟར་བྱུང་བ་རྫོགས་སངས་རྒྱས། །འགྲོ་ལ་ཕན་ཕྱིར་བཞུགས་པ་ཀུན། །དེ་དག་ཀུན་གྱི་གསང་སྔགས་ཀྱི། །ཆོ་ག་བཟང་པོ་འདི་མཁྱེན་ནས། །དཔའ་བོས་བྱང་ཆུབ་ཤིང་དྲུང་དུ། །ཐམས་ཅད་མཁྱེན་པ་མཚན་མེད་བརྙེས། །གསང་སྔགས་སྤྱོད་པ་མཉམ་མེད་དེ། །སྐྱོབ་པ་དཔལ་ལྡན་ཧེ་རུ་ཀས། ། བདུད་སྡེ་ཤིན་ཏུ་མི་བཟད་པ། །དཔུང་ཆེན་དག་ཀྱང་དེ་ཡིས་བཅོམ། །དེ་བས་ཀུན་མཁྱེན་ཐོབ་བྱས་ཕྱིར། བུ་ཡི་བློ་གྲོས་འདི་གྱིས་ཤིག ཅེས་བརྗོད་ཀྱང་དོན་བཤད།

ལྔ་པ་ནི། དཀོན་མཆོག་གསུམ་ལ་བདག་སྐྱབས་མཆི། སོགས་ལན་གསུམ་རྗེས་བཟློས་བྱར་གཞུག་སྟེ་ཐུན་མོང་གི་སྡོམ་པ་བཟུང་བའོ། །སངས་རྒྱས་ཆོས་དང་དགེ་འདུན་ལ། །རྟག་ཏུ་བདག་ནི་སྐྱབས་སུ་མཆི། །རྣལ་འབྱོར་གསང་སྔགས་མཁའ་འགྲོ་མ། །འཁོར་ལོ་གསུམ་གྱི་བདག་ཉིད་ཅན། །ཀུན་ལ་རྟག་ཏུ་སྐྱབས་སུ་མཆི། །དཔའ་བོ་དཔའ་མོ་དབང་ལྷ་མོ། ། བྱང་ཆུབ་སེམས་དཔའ་བདག་ཉིད་ཆེ། །ཁྱད་པར་དུ་ནི་སློབ་དཔོན་ལ། །རྟག་པར་བདག་ནི་སྐྱབས་སུ་མཆི། །དཔལ་

ལྡན་ཁྲག་འཐུང་སོགས་དཔའ་བོ། །རྣལ་འབྱོར་མ་དང་སྣང་མཛད་སོགས། །བྱང་ཆུབ་སེམས་དཔའ་དཔག་མེད་པ། །ཐམས་ཅད་བདག་ལ་དགོངས་སུ་གསོལ། །ཆེ་གེ་དུས་འདི་ནས་གཟུང་སྟེ། །ཇི་སྲིད་གཉིས་མེད་ལ་གནས་པར། །དེ་ཡི་ཚངས་སྤྱོད་གཉིས་མེད་པ། །ཉི་ཤུ་རྩ་གཉིས་ལེགས་པར་བསྲུང་། ཞེས་ལན་གསུམ་རྗེས་བཟློས་ཀྱི་ཐུན་མོངས་མ་ཡིན་པས་སྡོམ་པ་བཟུང་ངོ་། །དྲུག་པ་ནི། སློབ་མ་ཧེ་རུ་ཀ་ཕྱག་གཉིས་པར་གསལ་བའི་གནས་གསུམ་དུ་བདུད་རྩི་ལྔ་དང་སྦྱར་བའི་དྲི་བཟང་གིས་ཐིག་ལེ་བྱ་ཞིང་། ཨོཾ་ཨཱཿཧཱུྃ། སྙིང་གར་ཧཱུྃ་སྔོན་པོ། མགྲིན་པར་ཨཱཿདམར་པོ། དཔྲལ་བར་ཨོཾ་དཀར་པོ། ཡང་དཔྲལ་བ་ནས་མར་རིམ་སྟེ། ཨོཾ་ཨཱཿཧཱུྃ། སངས་རྒྱས་ཐམས་ཅད་སྐུ་གསུང་ཐུགས་རྡོ་རྗེའི་ལྷ་ཚོགས་ཀྱི་རྣམ་པར་སྤྱན་དྲངས། སློབ་མའི་གནས་གསུམ་དུ་ཐིམ་པར་མོས། བདུན་པ་ནི། ཨོཾ་བཛྲ་པུཥྤེཿཧཱུྃ། སོགས་ཉེར་སྤྱོད་ལྔས་སློབ་མ་ལ་མཆོད། བརྒྱད་པ་བསྲུང་སྐུད་བསངས་སྦྲུངས། སྟོང་པའི་ངང་ལས། ཧཱུྃ་ལས་བྱུང་བའི་རྡོ་རྗེའི་སྲད་བུ་དམར་པོ། རྡོ་རྗེའི་མདུད་པ་གསུམ་དང་བཅས་པ། བར་ཆད་ཐམས་ཅད་བསྲུང་བའི་ནུས་པ་དང་ལྡན་པར་གྱུར། ཡེ་ཤེས་ཀྱི་སྲད་བུ་ཡིཾ། ཛཿཧཱུྃ་བཾ་ཧོཿ གཉིས་སུ་མེད་པར་ཐིམ། ཡི་གེ་བརྒྱ་པ་དང་སུམ་ཧྲ། སྤེལ་བས་བཟླ་ཞིང་། སྐྱེས་པའི་དཔུང་པ་གཡོན་དང་། བུད་མེད་ཀྱི་གཡས་སུ་བཅིང་ངོ་། །ལས་བུམ་གྱི་ཆུས་ཀྱང་གཏོར་མ་ལ། རྡོ་རྗེ་རྒྱ་གྲིཾ་དུ་རེག་ལ་གོ་སྐོན་པར་མོས། དགུ་པ་ནི། ཨོཾ་ཧྲིཿབི་ཤུདྡྷ་སརྦ་དྷརྨ་སརྦ་པཱ་པཾ་ནི་ཙྪ་སྱ་ཤོ་དྷ་ཡ་སརྦ་བི་ཀལྤན་ཨ་པ་ན་ཡ་ཧཱུྃ། ཞེས་པས་ལན་གསུམ་ཁྲུས་ཆུ་བླུད། བཅུ་པ་ནི། ཧཱུྃ་ལས་བྱུང་བའི་བྱང་ཆུབ་ཀྱི་ཤིང་གི་རང་བཞིན་སོ་ཤིང་རྩེ་ལ་སྲད་བུ་དམར་པོ་དང་མེ་ཏོག་གི་འཕྲེང་བ་བཅིངས་པ་དངོས་གྲུབ་ཀྱི་ལྟས་བརྟག་པའི་ནུས་པ་དང་ལྡན་པར་གྱུར། སུམ་ཧྲ། བཟླས་བཞིན་དུ་སྦྱིན། དེས་ཀྱང་། ཨོཾ་བཛྲ་ཧ་ས་ཧ་ཞེས་དྲང་པོར་དོར་ལ། སློབ་དཔོན་གྱི་དངོས

གྲུབ་ལུང་སྟོན་ནོ། །བཅུ་གཅིག་པ་ནི། ཧཱུྃ་ལས་བྱུང་བའི་ཀུ་ཤ་སྔོ་ལྗང་རྩ་རྩེ་མ་ཉམས་པ། རྨི་ལམ་མི་འཁྲུགས་པ་བྱེད་པའི་ནུས་པ་དང་ལྡན་པར་གྱུར། ཨོཾ་ཧྲཱིཿཧ་ཧ་ཧཱུྃ་ཧཱུྃ་ཕཊ། ལན་གསུམ། ཧྲཱིཿ ཞེས་ཀུ་ཤ་ཆུང་བ་གཡས་དང་། ཧཱ། ཞེས་ཆེ་བ་གཡོན་དུ་གཏད།

བཅུ་གཉིས་པ་ནི། འཇིག་རྟེན་དུ་ནི་ཀུན་མཁྱེན་དག །ཨུ་དུམ་ཝ་རའི་མེ་ཏོག་བཞིན། །རྒྱུ་ལམ་ན་ནི་རེ་འགའ་ཞིག །འབྱུང་འགྱུར་ཡང་ནི་མི་འབྱུང་ངོ་། །གསང་སྔགས་སྤྱོད་པའི་ཚུལ་འབྱུང་བ། །དེ་བས་ཀྱང་ནི་དཀོན་པ་སྟེ། །གང་གི་མཉམ་མེད་སེམས་ཅན་དོན། །མྱ་ངན་མི་ཟླ་བྱེད་པར་ནུས། །བསྐལ་པ་བྱེ་བ་དུ་མ་སུ །སྔོན་དུ་སྡིག་པ་བྱས་པ་གང་། །དཀྱིལ་འཁོར་འདི་འདྲ་མཐོང་མ་ཐག །དེ་དག་ཟད་པར་འགྱུར་ཡིན་ན། །གྲགས་པ་མཐའ་ཡས་བསྔགས་བརྗོད་པའི། །ཚུལ་ལ་གནས་པས་སྨོས་ཅི་དགོས། །སྒྲུབ་པའི་གསང་སྔགས་བཟླས་ན་ནི། །གོ་འཕང་བླ་ན་མེད་པར་འགྱུར། །གང་དག་སྤྱོད་པ་མཆོག་འདི་ལ། །བློ་གྲོས་བརྟན་ཞིང་མི་གཡོ་ན། །སྡུག་བསྔལ་ཐམས་ཅད་འབྱུང་བ་ཡི། །ངན་འགྲོ་དེ་ཡིས་གཅོད་པར་འགྱུར། །བདག་ཉིད་ཆེན་པོ་ཁྱེད་རྣམས་ཀྱིས། །སྙེད་པ་མཉམ་མེད་དེ་རིང་སྙེད། །གང་ཕྱིར་རྒྱལ་བ་སྲས་བཅས་པའི། །བདག་ཉིད་ཆེན་པོ་ཀུན་གྱི་ནི། །བསྟན་པ་འདི་ལ་ཁྱེད་རྣམས་ཀུན། ། ཡོངས་སུ་བཟུང་སྟེ་སྐྱེ་བཞིན་པ། །དེ་ཕྱིར་ཁྱེད་རྣམས་ཐེག་ཆེན་ལ། །སང་ནི་རབ་ཏུ་སྐྱེ་བར་འགྱུར། །ཐེག་པ་ཆེན་པོར་ཆེར་འབྱུང་བའི། །ལམ་མཆོག་འདི་ནི་དཔལ་དང་ལྡན། །ཁྱེད་རྣམས་དེར་ནི་དོང་བས་ན། །རང་བྱུང་བསྐལ་པ་ཆེན་པོ་ལ། །འཇིག་རྟེན་ཐམས་ཅད་མཁྱེན་པ་ཡི། །དེ་བཞིན་གཤེགས་པ་ཉིད་དུ་འགྱུར། །ཞེས་བརྗོད་ཅིང་དོན་བཤད། བཅུ་གསུམ་པ་ནི། རྨི་ལམ་དགེ་བའམ་མི་དགེ་བ། །ནངས་པར་ང་ལ་རབ་ཏུ་སྨོས། །དོ་

ཐུབ་ཀུ་ཤའི་སྔས་སྟན་ལ། །སེང་གེའི་ཉལ་སྟབས་དང་དགེ་བའི་སེམས་ཀྱི་ཉོལ་ཞིག །དེ་ལས་རྨི་ལམ་གྱི་མཚན་མ་བཟང་ངན་དག་མཐོང་བར་འགྱུར་རོ། །ཞེས་བརྗོད། སློབ་མ་རྣམས་ཀྱི་ལུས་ལ་གོ་ཆ་གཉིས་དགོས་པའི་དམིགས་པ་ཙམ་བྱས་ཏེ། དགེ་བ་བསྔོས་ལ་སློབ་མ་རྣམས་རང་གནས་སུ་བཏང་ངོ་། །སློབ་མའམ་སློབ་དཔོན་རྨི་ལམ་མི་དགེ་བ་དག་བྱུང་ན་བཟློག་པའི་ཐབས་ནི།

ཞིང་སྐྱོང་མཁའ་འགྲོ་ཐམས་ཅད་ལ། །གཏོར་མ་ཆོག་བཞིན་ཏུ་སྦྱིན། །ཡི་གེ་བརྒྱ་པས་བརྟན་བྱས་ཤིང་། །བསྲུང་བའི་འཁོར་ལོ་ཀུན་ཏུ་སྤྱད། །དཔའ་བོ་ཞལ་གྱི་སྔགས་ལ་སོགས། །ཐམས་ཅད་ཀྱང་ནི་བཟླས་པར་བྱ། །གོ་ཆས་བདག་ཉིད་སྲུང་བ་དང་། །དཔའ་བོ་རྣལ་འབྱོར་མ་རྣམས་ལ། །གསོལ་གདབ་བརྒྱན་སོགས་ང་རྒྱལ་བླངས། །མི་ཡིས་ལས་ལ་ཀུན་བརྩོན་པས། །བགེགས་རྣམས་ཐམས་ཅད་ཞི་བར་བྱ། ཞེས་བཤད་པར་བྱའོ། །དེ་ཡང་གཏོར་མ་སྦྱིན་པ། ཡིག་བརྒྱ་བཟླ་བ། བསྲུང་འཁོར་སྒོམ་པ། ལས་ཐམས་ཅད་པ་བཟླ་བ། གོ་ཆ་གསུམ་བསྒོམ་པ། བླ་ལ་གསོལ་བ་གདབ་པ། རྒྱན་བྱིན་གྱིས་རླབས་པ། རང་ལྷའི་ང་རྒྱལ་བསྒོམ་པ། བདག་འཇུག་གི་དབང་བླང་བ། སྦྱིན་སྲེག་བྱེད་པ་སྟེ་བཅུ་པོ་དེ་དག་ལས་ཇི་ལྟར་འོས་པར་སྦྱར་རོ། །

ལྷ་བ་ཐིག་གདབ་པ་ལ་ཐོག་མར་ཕྱུར་པ་བསྐྱེད་ཆོག་མཆོད་པ་གོང་བཞིན་དང་། གཏོར་མ་བསངས་སྦྱངས་འབྲུ་གསུམ་གྱིས་བྱིན་གྱིས་རླབས་གོང་བཞིན་འབུལ། དེ་ནས་ཐིག་གི་ཆོ་ག་དངོས་ནི། དཀྱིལ་འཁོར་གྱི་ས་ལ་སུམ་རྡ་བརླབས་པའི་དྲི་བཟང་གི་ཆུའི་གཏོར། རང་དང་གྲོགས་གཙོ་བོ་ཡབ་ཡུམ་དུ་གསལ་བས། ལྷ་ལྷ་ཉི་ཤུ་རྩ་ལྔ་དང་ལྡན་པའི་ཐིག་སྐུད་འདུས་བྱས་ལ། མཆོད་གཏོར་གྱིས་བསྐོར། མཆོད་པ་བྱིན་གྱིས་རླབས། ཐིག་སྐུད་བསངས་སྦྱངས། སྟོང་པའི་ངང་ལས་དབུས་སུ་ཧཱུྃ་ལས་མི་བསྐྱོད་པ་སྔོ་མདོག་སྟོན་པོ་རྡོ་རྗེ་དྲིལ་བུ་འཛིན་པས་ཡུམ་མཱ་མ་ཀཱི་ལ་

འཁྱུད་པ། ཤར་དུ་ཧཱུྃ་ལས་རྣམ་པར་སྣང་མཛད་དཀར་པོ་འཁོར་ལོ་དང་དྲིལ་བུ་འཛིན་པ། ཡུམ་སངས་རྒྱས་སྤྱན་མ་ལ་འཁྱུད་པ། བྱང་དུ་ཨཾ་ལས་རིན་ཆེན་འབྱུང་ལྡན་སེར་པོ་རིན་པོ་ཆེ་དང་དྲིལ་བུ་འཛིན་པ། ཡུམ་རིན་ཆེན་སྒྲོལ་མ་ལ་འཁྱུད་པ། ནུབ་ཏུ་ཧྲཱིཾ་ལས་འོད་དཔག་མེད་དམར་པོ་པདྨ་དང་དྲིལ་བུ་འཛིན་པས་ཡུམ་གོས་དཀར་མོ་ལ་འཁྱུད་པ། ལྷོར་ཁཾ་ལས་དོན་ཡོད་གྲུབ་པ་ལྗང་ཁུ་རལ་གྲི་དང་དྲིལ་བུ་འཛིན་པས་ཡུམ་དམ་ཚིག་སྒྲོལ་མ་ལ་འཁྱུད་པ། སྣམ་སྣང་ཟླ་བ་དང་གཞན་རྣམས་ཉི་མའི་གདན་ལ་བཞུགས་པ། རིགས་ལྔ་ནི་སྟག་གི་པགས་པའི་སྨད་དཀྲིས་ཅན་རལ་པའི་ཐོར་ཚུགས་དང་ལྡན་པའོ། །ཡུམ་རྣམས་སྐུ་མདོག་ཡབ་དང་མཚུངས་ཤིང་གྲི་གུག་དང་ཐོད་པ་འཛིན་པ་དབུ་སྐྲ་གྲོལ་བའོ། །ཐམས་ཅད་ཀྱང་རུས་པའི་རྒྱན་གྱིས་བརྒྱན་པའོ། །དཔྲལ་བར་ཨོཾ། མགྲིན་པར་ཨཱཿ ཐུགས་ཀར་ཧཱུྃ། རང་གི་སྙིང་གའི་ཧཱུྃ་ཡིག་གི་འོད་ཟེར་གྱིས་ནས། ཡེ་ཤེས་སེམས་དཔའ་རིགས་ལྔ་ཡབ་ཡུམ་གྱི་རྣམ་པར་ཕེཾ། ཛཿཧཱུྃ་བཾ་ཧོཿ གཉིས་སུ་མེད་པར་ཐིམ། གཏོར་མ་བསངས་སྦྱངས། འབྲུ་གསུམ་གྱིས་བྱིན་གྱིས་བརླབས་ནས། ཧཱུྃ་བྲཱུྃ་ཨཾ་ཧྲཱིཾ་ཁཾ། ཨོཾ་ཨ་ཀཱ་རོ་སོགས་ཀྱིས་གཏོར་མ་ཕུལ། ཨརྒྷཾ་ ནས་ཤབྡའི་བར་གྱིས་མཆོད། དེ་ཉིད་ལྔ་པའམ་རིགས་ལྔའི་བསྟོད་པ་གང་ཡང་རུང་བས་བསྟོད། དེ་ལ་དེ་ཉིད་ལྔ་པ་ནི། མི་བསྐྱོད་རྡོ་རྗེ་ཡེ་ཤེས་ཆེ། །རྡོ་རྗེ་དབྱིངས་ནི་མཁའ་ཆེན་པོ། །རྡོ་རྗེ་གསུམ་མཆོག་དཀྱིལ་འཁོར་གསུམ། །རྡོ་རྗེ་མཁའ་འགྲོ་ཕྱག་འཚལ་བསྟོད། །རྣམ་པར་སྣང་མཛད་དག་པ་ཆེ། །རྡོ་རྗེ་ཞི་བ་དགའ་ཆེན་པོ། །རང་བཞིན་གྱིས་ནི་འོད་གསལ་མཆོག །སངས་རྒྱས་མཁའ་འགྲོ་ཕྱག་འཚལ་བསྟོད། །རིན་ཆེན་རྒྱལ་པོ་རབ་ཏུ་ཟབ། །རྡོ་རྗེ་ནམ་མཁའ་དྲི་མེད་མཁའ། །རང་བཞིན་དག་པ་གོས་པ་མེད། །རིན་ཆེན་མཁའ་འགྲོ་ཕྱག་འཚལ་བསྟོད། །རྡོ་རྗེ་

དཔག་མེད་རྒྱལ་པོ་ཆེ། །མི་རྟོག་ནམ་མཁའ་རྡོ་རྗེ་འཛིན། །འདོད་ཆགས་ཕ་རོལ་
ཕྱིན་པ་བརྙེས། །པདྨ་མཁའ་འགྲོ་ཕྱག་འཚལ་བསྟོད། །དོན་ཡོད་རྒྱལ་པོ་རྫོགས་
སངས་རྒྱས། །བསམ་པ་ཐམས་ཅད་རྫོགས་མཛད་པ། །དངོས་ཉིད་དག་པ་ཉིད་
ལས་བྱུང་། །སྣ་ཚོགས་མཁའ་འགྲོ་ཕྱག་འཚལ་བསྟོད། ཅེས་པའོ། །རིགས་ལྔ་ཡབ་
ཡུམ་ཞུ་བ་ལས་བྱུང་བའི་ཐིག་སྐྱོད་རྣམ་པ་ལྔར་གྱུར། ཨོཾ་ཨཱཿཧཱུྃ་ཧཱུྃ་ཕཊ་སྭཱཧཱ། ཨོཾ་
ཨཱཿབྷྲཱུྃ་ཧཱུྃ་ཕཊ་སྭཱཧཱ། ཨོཾ་ཨཱཿཨཱཾ་ཧཱུྃ་ཕཊ་སྭཱཧཱ། ཨོཾ་ཨཱཿཛྲཱིཾ་ཧཱུྃ་ཕཊ་སྭཱཧཱ། ཨོཾ་ཨཱཿཁཾ་ཧཱུྃ་
ཕཊ་སྭཱཧཱ། ཞེས་པ་དང་། གཙོ་བོ་ཡབ་ཡུམ་གྱི་སྙིང་པོ་ཅི་རིགས་པའི་བྱིན་གྱིས་རླབས། ཡང་། ཨོཾ་
ཧཱུྃ་ཁཾ་ཧཱུྃ་ཞེས་པ་རྣམས་ས་བོན་དུ་བྱས་ཏེ་གཏོར་སྔགས་དང་བྱིན་རླབས་ཀྱི་སྔགས་སོགས་ལའང་དེའི་
རིགས་འགྲེའོ། །དེ་ནས་ཡེ་ཤེས་ཀྱི་ཐིག་ལྔ་ཚན་དུ་བསྒྲིལ་ལ་སྙིང་པོ་བཟླའོ། །ལས་ཐིག་ནི། བྱིན་
རླབས་དེ་དང་མཚུངས་པའམ། ལས་ཐམས་ཅད་པའི་ལྔར་བསྐྱེད་ཀྱང་རུང་སྟེ། ཁྲག་ཆེན་གྱིས་སྦྱགས
ལ་གསུམ་སྒྲིལ་དུ་བསྒྲིལ། བདུད་རྩི་ལྔ་དང་ཙནྡན་གྱིས་བྱུགས། འབྲུ་གསུམ་དང་ཧཱུྃ་ཡིག་གཅིག་བྱུས
བྱིན་གྱིས་བརླབ་བོ། །ཨོཾ་བཛྲ་ས་མ་ཡ་སུ་ཧྲ་མ་ཧི་ཀྲ་མ་ཧཱུྃ། ཞེས་བཟླ་ཞིང་གྲོགས་ལ་གཏད་
ལ། ཛྫཿཛྫཿཛྫཿ ཞེས་བརྗོད། འཇིག་རྟེན་གྱི་ཁམས་མ་ལུས་པ་ན་བཞུགས་པའི་སངས་
རྒྱས་ཐམས་ཅད་ཀྱིས་འགྲོ་བའི་དོན་མཛད་པའི་དུས་ནི་འདི་ཡིན་ནོ། །ཞེས་བསམ།
མ་ལུས་འཇིག་རྟེན་ཁམས་བཞུགས་པའི། སངས་རྒྱས་ལ་སོགས་ཁྱེད་རྣམས
ཀྱིས། །འགྲོ་དོན་མཛད་པའི་དུས་འདི་ནི། །ལགས་པས་དེ་ཕྱིར་འདིར་བྱོན
ཅིག །ཅེས་དང་པོར་ནམ་མཁའ་དང་དེ་ནས་ས་ལ་གདབ་བོ། །དེ་ཡང་བྱང་ལྷོ་ནུབ་ཤར
ཚངས་ཐིག་སྟེ། མེ་རླུང་སྲིན་དབང་ཟུར་ཐིག་གོ །རྩེ་མོ་ཅན་དང་འབྱུང་པོས
ཤར། །གཙུག་ཕུད་ཅན་དང་མཆན་རྒྱུས་ལྷོ། །གཡོ་བྱེད་བསྲུང་བས་ནུབ་ཀྱི
སྟེ། །རྟ་དམར་དྲགས་པོ་བྱང་དུའོ། །གཡོན་ནས་བརྒྱམས་པའི་བསྐོར་བ

དང་། །སློབ་མའི་སློབ་དཔོན་རྒྱབ་མི་ཕྱོགས། །རྟུལ་ཆེན་གྱི་དཀྱིལ་འཁོར་ལ་ནི། ཤིན་ཏུ་གོ་སྐབས་མི་བདེ་ན་མ་གཏོགས། འཇིག་རྟེན་ལྷོ་ལ་དཀྱིལ་འཁོར་གྱི་ཤར་བསྟན་པར་བྱ་ལ། རས་བྲིས་ཀྱི་དཀྱིལ་འཁོར་ལ་ནི་ངེས་པ་མེད་དོ། །དེ་ནས་ཕྱོགས་ཐམས་ཅད་རང་བཞིན་མཉམ་པ་ཉིད་དུ་ཤེས་པར་བྱའོ། །དེ་ནས་ལས་ཐིག་གདབ་པ་ལ། དཀྱིལ་འཁོར་སྤྱིའི་མཚན་ཉིད་གཞན་དུ་རྟོགས་པར་བྱ་ལ། ནང་གི་ཆ་ནི་དགེ་སློང་དྷ་རི་ཀ་པས། ཚངས་པའི་ཐིག་གི་ངོས་རེར་ཡང་རེ་རེ་ལྟར་བྱ་ཉི་ཤུ་གདབ། ཕོ་བྲང་ལ་གཉིས་གེ་སར་གཅིག །གསུམ་གསུམ་གྱི་ནི་འཁོར་ལོ་རྣམས། །ཀ་བ་གྲི་གུག་རྡོ་རྗེའི་འཕྲེང་། །པདྨ་འཁོར་ལོ་རེ་རེར་བྱ། །གཅིག་གི་ཕྱི་མའི་ཁྲམས་ཡིན་ཏེ། །ཅེས་པ་ལྟར་ཚངས་ཐིག་ནས་རྩ་ཐིག་གི་བར་ལ་ཆ་ཆེན་བཞི་ཡོད་པ་རེ་རེ་ཡང་། ལྷ་ཚན་ལྷ་ཚན་དུ་བཀོད། པདྨའི་སྙིང་པོ་ལ་གཉིས། འཁོར་ལོ་བཞི་ལ་གསུམ་གསུམ། གེ་སར་དང་འཕྲེང་བ་བཞི་ལ་རེ་རེ། ལྷ་རྣམས་ལ་གཅིག་གོ །ཡང་ན་གེ་སར་གྱི་དོད་འདབ་མ་ལ་སྟོན་པར་བཤད་ཀྱང་། དེའི་དོད་ལྷ་རྣམས་ལ་བསྟན་ན་ལེགས་ཏེ། ཡང་ན་འཇིགས་མེད་འབྱུང་གནས་ཞབས་ཀྱིས་གྲུབ་ཆེན་ལཱུ་ཡི་པའི་དགོངས་པ་བསྐང་བ་ལྟར་བཏབ་ཀྱང་རུང་ལ། རྩ་རྒྱུད་ཀྱི་འགྲེལ་པ་ལཱ་བ་པས་མཛད་པ་ནས་བཤད་པའི་ཐིག་གི་རྣམ་བཞག་ཀྱང་ལཱུ་ཡི་པའི་ལུགས་འདི་དང་འབྲེལ་ཆགས་པ་ཡིན་པས་དེ་དག་གསུམ་པོ་གང་རུང་ཞིག་དང་མཐུན་པར་གདབ་བོ། དུར་ཁྲོད་ནི་བསྲུང་འཁོར་གྱི་ཕྱི་ནང་གང་ཡང་རུང་བར་ཏེ། རྡོ་རྗེའི་ར་བའི་ནང་དུ་འབྲི་ན་ཆ་ཆེན་གཅིག་ཡིན་ལ། ཕྱི་རོལ་དུ་འབྲི་ན་ཚད་ངེས་པ་མེད་དོ། །རྟ་བབས་ཡང་སྒོའི་ཚད་གསུམ་འགྱུར་དང་། སྒོ་ཚད་གཅིག་ལ་སོགས་པ་དང་སྐམ་བུ་ཡང་བཞི་དང་བརྒྱད་དང་བཅུ་གཅིག་ལ་སོགས་པ་ཚད་དང་ལྡན་པའི་ལུགས་གཅིག་དང་མཐུན་ན་གང་ཡང་འགལ་བ་མེད་དོ། །དེ་ནས་ཐིག་གི་ལྷ་ལ་མཆོད་བསྟོད་ཕུལ། ཨོཾ་ ཨཱཿཧཱུཾ་ བཛྲ་ མུཿ ཞེས་གཤེགས་སུ་གསོལ། སྐབས་འདིར་མིག་ཏུ་རྟེ་བཀོད་ལ་སྒོའི་རྩ་ཐིག་ཕྱི། འོན་ཀྱང་འདི་བསྐོར་གྱི་གཞུང་ཐུན་མོང་མ་ཡིན་པ་རྣམས་ནས། སྒོའི་རྩ་ཐིག་དབྱིབས་མ་གསུངས་པས། མ་བྱས་ཀྱང་ཆོག་པར་མངོན་ནོ། །དྲུག་པ་རྟུལ་ཆེན་དབྱེ་བ་ནི། རྟུལ

མཆོན་ལྷའམ་ཉི་ཤུ་རྩ་ལྔ་འདུས་བྱས་ལ། མཆོད་གཏོར་གྱིས་བསྐོར། མཆོད་པ་བྱིན་རླབས་ནས། གཙོ་བོ་ཡབ་ཡུམ་གྱི་སྙིང་པོས་བྱིན་གྱིས་རླབས་པའི་བར། ཐིག་སྐུད་བྱིན་རླབས་དང་འདྲ་བ་ལས། རྡུལ་མཚོན་རྣམ་པ་ལྔར་གྱུར། ཞེས་འདོད་པ་སྒོ། ཨོཾ་བཛྲ་ཙི་ཏྲ་ས་མ་ཡ་ཧཱུྃ། ཞེས་ལན་བརྒྱ་རྩ་བརྒྱད་གྱིས་བྱིན་གྱིས་བརླབས། སློབ་དཔོན་དཀྱིལ་འཁོར་གྱི་དབུས་སུ་ཁ་ལྷོར་ཕྱོགས་པས་གནས་ཏེ།

འདི་ནི་ཆོས་དབྱིངས་དག་པ་སྟེ། །སེམས་ཅན་ཁམས་ནི་སྒྲོལ་བྱེད་པ། །དཔལ་ལྡན་ཁྲག་འཐུང་རྒྱལ་པོ་ཉིད། །དེ་བཞིན་གཤེགས་པ་ཀུན་གྱི་གནས། །ཉེས་པ་ཀུན་ལས་རྣམ་གྲོལ་བ། །ཚོན་གྱི་ལས་ནི་ཡང་དག་བརྩམ། ཅེས་བརྗོད། ཨོཾ་བཛྲ་ཙི་ཏྲ་ས་མ་ཡ་ཧཱུྃ། གི་སྔགས་བཟླ་ཞིང་། རྩིག་པ་དཀར་པོ་ནས་བརྩམས་ཏེ། བྲི་བར་བྱའོ། །ཚོན་གྱི་ཁ་དོག་ནི་ཞལ་ཆེར་དཀྱིལ་འཁོར་སྤྱིའི་མཚན་ཉིད། མཚན་རྟོགས་པས་ཤེས་པར་འགྱུར་ལ། ལྷ་རྣམས་ཀྱི་ཕྱོགས་མདོག་ཤར་དཀར་ལྷོ་སེར་སོགས་ཡིན་ལ། ཐུགས་འཁོར་གྱི་གཞི་ལྗང་ཁུ། གསུང་འཁོར་གྱི་དཀར་པོ། སྐུ་འཁོར་གྱི་དམར་པོ་བཤད་པའང་ཡོད་ལ། ཡང་དེ་གསུམ་རིམ་ཅན་དུ་སྔོ་དཀར་དམར་བར་མཛད་པའང་ཡོད་དེ། དེ་གཉིས་ཀའང་རྒྱུད་སོ་སོའི་དགོངས་པའོ། །འདོད་སྣམ་ཡང་དམར་པོ་དང་སེར་པོ་དང་དཀར་པོ་ཇི་ལྟར་བྲིས་ཀྱང་རུང་། བདེ་ཆེན་འཁོར་ལོའི་མུ་ཁྱུད་སེར་པོ་དང་། གྲི་གུག་གི་འཕྲེང་བ་སྔོན་པོའོ། །རྡོ་རྗེ་ར་བ་ཡང་གཞི་སྔོན་པོ་ལ་རྡོ་རྗེ་ལྗང་ཁུའི་འཕྲེང་བར་བྱའོ། །ལྷའི་མཚན་མ་ནི། གཙོ་བོའི་གནས་སུ་རྡོ་རྗེ་དང་གྲི་གུག་གམ། ཐོད་པ་ལ་གནས་པ་ཉི་མའི་དཀྱིལ་འཁོར་གྱི་གདན་ལའོ། །ཕྱོགས་ཀྱི་འདབ་མ་བཞི་དང་སྒོ་མཚམས་མ་བརྒྱད་ལ་ཡང་གྲི་གུག་སྟེ་བརྒྱད་པོ་ནི་མི་རོའི་གདན་ལའོ། །མཚམས་ཀྱི་འདབ་མ་བཞི་ལ་ནི་བུམ་ཐོད་དོ། །ཐུགས་ཀྱི་རྩིབས་བརྒྱད་ལ་རྡོ་རྗེ་གྲི་གུག་རེའོ། །གསུང་གི་བརྒྱད་ལ་པདྨ་དང་གྲི་གུག་གོ །སྐུའི་བརྒྱད་ལ་འཁོར་ལོ་དང་གྲི་གུག་གོ །ཡང་ན་གཙོ་བོའི་གནས་དང་ཐུགས་འཁོར་ལོ་རྡོ་རྗེ། གསུང་ལ་པདྨ། སྐུ་ལ་འཁོར་ལོ། རྣལ་འབྱོར་མ་བཅུ་གཉིས་ལ་གྲི་གུག་གོ །ཡང་ན་འཁོར་ལོ་གསུམ་ལ་རྡོ་རྗེ་དང་གྲི་གུག་འབའ་

ཞིག་གོ །གཞན་ཡང་གཅིག་ཏུ་གཙོ་བོའི་གནས་སུ་རྡོ་རྗེ་དང་། ལྷག་མ་རྣམས་ལ་གྲི་གུག་གོ །འགའ་ཞིག་ལས་ནི་ཕྱོགས་ཀྱི་འདབ་མ་བཞི་ལ་རིགས་བཞིའི་ཕྱག་མཚན་གྱིས་མཚན་པས་ཁ་ཊྭཱཾ་ག་རེ་རེའོ། །གཞན་དག་ནི་གྲི་གུག་སུམ་རྩེ་རྩ་བདུན་ཞེས་ཀྱང་འདོད་དོ། །དེ་ཐམས་ཅད་ལ་མི་རུང་བ་མེད་པར་མངོན་ནོ། །དེ་བཞིན་དུ་ས་བོན་དང་སྔགས་ཀྱི་ཡི་གེ་འབྲི་བ་དང་ལུགས་སུ་བྱས་པ་དང་རི་མོར་བྲིས་པའི་སྐུ་གཟུགས་འཛུག་པ་དང་། རྟུལ་ཚོན་གྱི་ཚོམ་བུ་དང་གདན་གྱི་རྣམ་པར་དགོད་པ་སོགས་ཀྱང་། ཇི་ལྟར་སྐབས་སུ་བབ་པ་དག་བྱའོ། །དེ་ནས་སློབ་དཔོན་གྱིས་རྡོ་རྗེ་གསོར་ཞིང་དྲིལ་བུ་དཀྲོལ་ལ་དཀྱིལ་འཁོར་ལ་གཡོན་ནས་ལན་གསུམ་དུ་བསྐོར་ནས། ཤར་ལྷོར་ཡི་གེ་བརྒྱ་པ་དང་ཞལ་བཞི་པའི་སྔགས་བཟླས་ནས། བྲིས་ཀྱི་སྐྱོན་དག་པར་བསམ་མོ། །རྟུལ་མཚོན་གྱི་ལྷག་མ་ལ་མཆོད་བསྟོད་གཤེགས་གསོལ་བྱ། ལྷག་མའི་ཐིག་ཚོན་དེ་དག་དབེན་པའི་གནས་སུ་བཞག་གོ།

བདུན་པ། རྒྱན་དང་ཡོ་བྱད་དགོད་པ་ནི། བཀྲ་ཤིས་ཀྱི་བུམ་པ་བརྒྱད། སྒོ་མཚམས་མ་བརྒྱད་དུ་དགོས་པ་ལ། དེ་དག་ཏུ་མི་བདེ་ན་རྡོ་རྗེའི་ར་བའི་ནང་གི་ཕྱོགས་མཚམས་བརྒྱད་དུའོ། །རྣམ་རྒྱལ་བུམ་པ་ལ་ནི་གཙོ་བའི་གནས་སུ་འགོད་ཅིང་། འདིར་ཡང་དེར་མི་བདེ་ན་ཤར་གྱི་བུམ་པའི་ནང་ཚན་དུ་དགོད་པར་བྱའོ། །ལས་བུམ་ནི་འཇིག་རྟེན་གྱི་ལྷ་དཀྱིལ་འཁོར་ཆེན་པོའི་ཤར་སྒོའི་གཡོན་ལོགས་སུ་འགོད་དོ། །བུམ་པ་རྣམས་ཀྱི་སྟེང་དུ་རིན་པོ་ཆེ་དང་བཟའ་བ་སྣ་ཚོགས་ཀྱིས་བཀང་བའི་ཐོད་པ་བཞག་གོ །གཞན་ཡང་ཇི་སྐད་དུ། མེ་ཏོག་སྤོས་དང་མར་མེ་དང་། །དྲི་དང་བཟའ་བ་རོལ་མོ་དང་། །གོས་དང་ཀུ་ཤ་རྒྱན་ལ་སོགས། །ཉེ་འཁོར་དུ་ནི་དགོད་པར་བྱ། །ཆང་དང་ཤ་ཆེན་གཏོར་མ་དང་། །འདུ་བ་ཡི་ནི་རྫས་རྣམས་ཀུན། །དེ་ཡིས་ཕྱི་རོལ་དག་ཏུ་བཞག །དར་དང་ བླ་བྲེ་གདུགས་དང་ནི། །རྒྱལ་མཚན་རྣམས་ཀྱིས་གནས་བརྒྱན་ཏེ། ཁྲག་འཐུང་ཆ་ལུགས་འཛིན་པ་ཡིས། །སྒོ་གསུམ་བཞི་ནི་བཞག་པར་བྱ། ཞེས་པ་ལྟར། བུམ་པ་འབུལ་བའི་སྐབས་རོལ་མོའི་སྒྲ་དང་བཅས་ཏེ་དཀྱིལ་འཁོར་ལ་བསྐོར་བ་ལན་གཅིག་གམ་གསུམ་བྱས་ནས། བུམ་པ་གཞན་རྣམས་སོ་སོའི་གནས་སུ་འཇོག་རྣམ་རྒྱལ

བྱམ་པ་ནི་གཙོ་འཁོར་ཐམས་ཅད་ཀྱི་ སྟགས་བཟླས་བཞིན་དུ། སོ་སོའི་གནས་སུ་འཇོག་ཚུལ་ཅམ་བྱས་ནས། མཐར་དབུས་སམ་ཤར་ཕྱོགས་སུ་འཇོག་པ་ལག་ལེན་དུ་མཛད་ཀྱིན་སྣང་བས་སྦྲོས་པ་ལ་དགའ་ན་དེ་ལྟར་བྱ་ལ། འོན་ཀྱང་གཞུང་ནས་བཤད་པ་མ་མཐོང་སྟེ། མདོར་བསྡུས་པའི་ཚེ་མ་བྱས་ཀྱང་ཆོག་གོ །

བརྒྱད་པ་དཀྱིལ་འཁོར་སྒྲུབ་པ་ནི། གོང་དུ་བཤད་པ་ལྟར། སྔོན་འགྲོ་གཏོར་མ་ནས་བདག་བསྐྱེད་རྫོགས་པའི་བར་བསྒོམས་ནས། དཀྱིལ་འཁོར་ལ་དམིགས་ཏེ་སྦྱང་བ་གསུམ་བྱེད་དགོས་པ་ལས། བགེགས་གཏོར་བསངས་སྦྱངས། འབྲུ་གསུམ་གྱིས་བྱིན་གྱིས་རླབས། གཏོར་མའམ་མཐེབ་ཀྱུ་གསུམ་པ་རིམ་གྱིས་བསྐོར་ལ། ཨོཾ་སརྦ་བིགྷྣཱན་བྷྱཿ ན་མཿསརྦ་ཏ་ཐཱ་ག་ཏ་བྷྱོ་བི་ཤྭ་མུ་ཁེ་བྷྱཿ སརྦ་ཐཱ་ཁཾ་ཨུད་ག་ཏེ་སྥ་ར་ཎ་ཨི་མཾ་ག་ག་ན་ཁཾ། གྲྀཧྣ་དམ་བ་ལིཾ་ཏེ་སྭཱ་ཧཱ། ཞེས་ལན་གསུམ། འདིར་བགེགས་ཀྱིས་ཚོགས་གང་ཡིན་པ་ཐམས་ཅད། མཆོད་སྦྱིན་གྱི་གཏོར་མ་རྒྱ་ཆེན་པོ་འདིས་ཚིམ་ནས། ཕན་པ་དང་བདེ་བའི་སེམས་ལྡན་པས་གཞན་དུ་དེངས་ཤིག ཞི་བས་སྤྱང་བའོ། །ཨོཾ་སུམྦྷ་སོགས་ལན་གསུམ་བཟླས་ཤིང་རྡོ་རྗེ་གསོར་ལ། ཏིང་ལོའམ་ཆང་བུ་སྐོར།

འདིར་བགེགས་ཀྱི་ཚོགས་གང་ཡིན་པ་དེ་ཐམས་ཅད། གཏོར་མ་ལམ་ཟན་ཏིང་ལོ་ལམ་སྦྲོན། ཆང་བུ་ལམ་རྒྱུགས་ཀྱི་ཚུལ་དུ་ཁྱེར་ལ། སའི་ཕྱོགས་འདིར་མ་གནས་པར་གཞན་དུ་སོངས་ཤིག ཅེས་པས་ནི་ཞི་དྲག་ཕྱེད་མས་སྦྱངས་པའོ། །ཧཱུྃ་མཛད་ཀྱི་ཕྱག་རྒྱ་བྱས་ནས་བདེན་སྟོབས་བརྗོད་ལ་མཐར་དྲག་པོའི་མཚམས་རྣམས་རོལ་ཆེན་དང་བཅས་པས་སྒྲད་པ་ནི། འདི་ལྟར། ན་མོ་རྗེ་བཙུན་རྩ་བ་དང་བརྒྱུད་པར་བཅས་པའི་དཔལ་ལྡན་བླ་མ་དམ་པ་རྣམས་ཀྱི་བཀའ་བདེན་པ་དང་། ཡི་དམ་རྒྱལ་བ་དཀྱིལ་འཁོར་གྱི་ལྷ་ཚོགས་རྣམས་ཀྱི་བཀའ་བདེན་པ་དང་། དཔལ་མགོན་དམ་པ་ཆོས

སྐྱོང་བསྲུང་མ་ཡེ་ཤེས་ཀྱི་སྤྱན་དང་ལྡན་པ་རྣམས་ཀྱི་བཀའ་བདེན་པ་དང་། སངས་རྒྱས་ཀྱི་བཀའ་བདེན་པ་དང་། ཆོས་ཀྱི་བཀའ་བདེན་པ་དང་། དགེ་འདུན་གྱི་བཀའ་བདེན་པ་དང་། ཆོས་ཀྱི་དབྱིངས་རྣམ་པར་དག་ཅིང་བསམ་གྱིས་མི་ཁྱབ་པའི་བདེན་པ་དང་། ཀུན་རྫོབ་རྒྱུ་འབྲས་བསླུ་བ་མེད་པའི་བདེན་པ་དང་། བདེན་པ་ཆེན་པོའི་བྱིན་གྱིས་བརླབས་ཀྱིས། འདིར་དཀྱིལ་འཁོར་ཆེན་པོ་སྒྲུབ་ཅིང་མཆོད་པ་དང་དབང་གི་ལས་ལ་འཇུག་པ་ལ། བར་དུ་གཅོད་པར་བྱེད་པའི་འབྱུང་པོ་གདོན་བགེགས་ཀྱི་རིགས་གང་ཡིན་པ་དེ་དག །དེང་དཔལ་ཧེ་རུ་ཀའི་བཀའ་ཐོས་པས་སའི་ཕྱོགས་འདིར་གནས་པར་མྱུར་བ་ཉིད་དུ་སོང་ཤིག །གང་དག་མི་འགྲོ་བ་དེ་དག་ཐམས་ཅད་དུས་གསུམ་གྱི་སངས་རྒྱས་ཐམས་ཅད་ཀྱི་ཐུགས་གཉིས་སུ་མེད་པའི་ཡེ་ཤེས་ལས་བྱུང་བའི། ཁྲོ་བོའི་རྡོ་རྗེ་དང་རྡོ་རྗེ་ཁ་ཊཾ་ག་འབར་ཞིང་རབ་ཏུ་འབར་བ་འདིས། ཁྱེད་རྣམས་ཀྱི་མགོ་བོ་ཚལ་པ་བརྒྱར་གས་པར་བྱའོ། །ཞེས་བགེགས་བསྐྲད་ཅིང་གཏོར་མ་ཕྱིར་དོར། དྲག་པོས་སྤྱངས་པའོ། །དགེ་སློང་དཱ་རི་ཀ་པས། བགེགས་ལ་གཏོར་མ་སྦྱིན་བྱས་ཏེ། །ཞལ་བཞི་པའི་སྔགས་བཟླས་ཤིང་། ཚང་ཐུ་དང་ནི་མར་མེས་སྤྱངས། གུ་གུལ་ཡུང་དཀར་གྱིས་བགེགས་ལ། ཞེས་བཤད་བགེགས་སྤྱང་བ་གསུམ་མོ། །བསྡུས་པ་ལ་མོས་ན། བཀའ་བསྒོ་བ་ཡིད་ཀྱིས་བྱས་ནས་སྔགས་ཙམ་བརྗོད་དོ། །

བདག་གཞན་སེམས་ཅན་ཐམས་ཅད་ཀྱི་འཁོར་བ་ཐོག་མ་མེད་པ་ནས་བསགས་པའི་སྡིག་སྒྲིབ་ཐམས་ཅད་སྙིང་གར་ཡི་གེ་པཾ་གྱི་རྣམ་པར་གནས་པ། ལྟེ་བའི་གཏུམ་མོ་འབར་བའི་འོད་ཀྱིས་དེད་དེ། སྣ་སྒོར་སྡིག་པ་རྭ་ཅན་གྱི་རྣམ་པར་གྱུར་པ་མདུན་གྱི་ཏིལ་ལ་ཐིམ། བསངས་སྦྱངས། འབར་བའི་མེ་ནང་དུ་ཁྲོ་བོ་རྡོ་རྗེ་མཁའ་འགྲོ་རྡོ་རྗེ་དང་དྲིལ་བུ་འཛིན་པ་ཞལ་གདངས་པའོ། །ཨོཾ་བཛྲ་ཌཱ་ཀ་ཁ་ཁ་ཁཱ་

ཧེ་ཁྲཱ་ཧེ། སརྦ་པཱ་པཾ་ད་ཧ་ན་བཛྲི་ཀུ་རུ་སྭཱཧཱ། ལན་གསུམ་བརྗོད། ལས་ཀྱི་རྡོ་རྗེ་ཏིལ་གཡས་གཡོན་དུ་བསྐོར་ནས། གཡས་སུ་མེ་དང་གཡོན་དུ་ཆུ་དོར་བས་རྡོ་རྗེ་མཁའ་འགྲོའི་ཞལ་དུ་གསོལ་བ་དང་། རྒྱ་མཚོ་ཆེན་པོར་བསྒྱུར་བར་བསམ། མཐར་མེ་ཡང་ཆུ་ནང་དུ་ལྷུགས་སོ། །སྡིག་པ་སྦྱོང་བའོ། །དེ་ནས་མེ་ལོང་བསྟན་ཏེ། ལས་བུམ་བླངས་ནས་ཁྲུས་གསོལ་བྱ་སྟེ། ཇི་ལྟར་བལྟམས་པ་ཙམ་ནས། ཤྲཱི་ཡེ་ཧཱུྃ། འདི་ནི་ཁྲུས་མཆོག སོགས་དང་། དེ་བཞིན་གཤེགས་དང་། སོགས་རོལ་ཆེན་དང་། བཅས་པས་ཀུན་ཁྲུས་གསོལ། དེ་དག་སྐུ་ལ་ནས། ཨོཾ་ཧཱུྃ་ཏྲཱཾ་ཧྲཱིཿཨཿཀཱ་ཡ་བི་ཤོདྷ་ན་ཡེ་སྭཱཧཱ། ཞེས་སྐུ་ཕྱིས་ཕུལ། སྨྲོན་དྲིའི་བྱུག་པ་དང་། གོས་བརྒྱན་ཡང་འབུལ་ཏེ། དྲི་མ་སྦྱངས་པའོ། །དེ་ནས་བར་འདིར་ཕུར་བུ་གསལ་བཏབ་ནས་མཆོད་པ་འབུལ་བ་སྟ་གོན་གྱི་སྐབས་བཞིན། མདུན་བསྐྱེད་དཀྱིལ་འཁོར་བསངས་སྦྱངས། ཨོཾ་ཤཱུ་ནྱ་ཏཱ་ཛྙཱ་ན་བཛྲ་སྭ་བྷཱ་ཝ་ཨཱཏྨ་ཀོ྅ཧཾ། ཨོཾ་ཨ་ནི་མི་ཏ་ཛྙཱ་ན་བཛྲ་སྭ་བྷཱ་ཝ་ཨཱཏྨ་ཀོ྅ཧཾ། ཨོཾ་ཨ་པྲ་ཎི་ཧི་ཏ་ཛྙཱ་ན་བཛྲ་སྭ་བྷཱ་ཝ་ཨཱཏྨ་ཀོ྅ཧཾ། ཞེས་རྣམ་ཐར་སྒོ་གསུམ་གྱི་དོན་བསམ་མོ། །སྟོང་པའི་ངང་ལས། ཡཾ་ལས་རླུང་གི་དཀྱིལ་འཁོར་སྔོན་པོ༔ ནས། ལྕོག་བརྒྱད་དང་ལྡན་པ། དེའི་རྩེ་མོར་བསྒྱུར་བའི་འཁོར་ལོའི་དབུས་སུ་ནས་གང་བའོ། །བདེ་ཆེན་འཁོར་ལོའི་དབུས་ཀྱི་ལྟེ་བ་རང་ཉིད་ཧཱུྃ་ཡིག་གི་རྣམ་པར་གནས་པར་གྱུར། དེ་ལས་འོད་ཟེར་ཁ་དོག་ལྔ་འཕྲོས། འཁོར་ལོས་ལྔའི༔ ཞེས་པ་ནས། རྗེས་ཆགས་ཀྱིས་ཞུ་བ་ཧཱུྃ་ཡིག་ལ་ཐིམ། དེ་ཡོངས་སུ་གྱུར་པ་ལས་དཀྱིལ་འཁོར་གྱི་ལྷ་ཚོགས་ཡོངས་སུ་རྫོགས་པ་ནི། བདེ་ཆེན་འཁོར་ལོའི་དབུས་ཀྱི་ལྟེ་བར་འཁོར་ལོ་བདེ་མཆོག༔ ནས་མེ་དཔུང་རབ་ཏུ་འབར་བའི་དབུས་ན་བཞུགས་པའོ། །བདེ་ཆེན་འཁོར་ལོའི་འདབ་མ་བརྒྱད་ལ། ཤར་དུ་མཁའ་འགྲོ་མ༔ ནས་རྡོ་རྗེ་འཕྲེང་བའི་མཚན་པའོ། །ཡབ་ཀྱི་སྙིང་གར་ཨོཾ་ཧ་དཀར་པོ་རྡོ་རྗེ་སེམས་དཔའ་ནས་ཉི་མའི་འོད་ཅན་

ནོ། །ལྷ་ཐམས་ཅད་ཀྱི་དཔྲལ་བར་ཨོཾ་ནས་དབང་གི་ལྷ་ཐམས་ཅད་རང་ལ་གཉིས་
སུ་མེད་པར་ཐིམ་གྱིས་བར་ལྷ་སྔ་གོན་གྱི་སྐབས་དང་འདྲ། སླར་ཡང་རང་གི་སྙིང་གའི་ཧཱུྃ་
ཡིག་གི་འོད་ཟེར་གྱིས། སྔ་གོན་གྱི་ལྷ་རྟེན་དང་བརྟེན་པར་བཅས་པའི་དཀྱིལ་
འཁོར་ཐམས་ཅད་སྤྱན་དྲངས་པར་གྱུར་ཕེཾ། སུསྟྭ། ཡན་གཅིག་བཞུགས་ཤིང་རྡོ་རྗེ་གསོར།
ཆུ་གཉིས་ཞེར་སྤྱོད་རོལ་མོ་རྣམས་ཀྱིས་མཆོད། ཤང་བརྒྱུད་ཀྱིས་བསྟོད། ཛཿཧཱུྃ་བཾ་ཧོཿ ཡན་མང་དུ་
བརྗོད། ཨོཾ་ཡོ་ག་ཤུདྡྷ་སརྦ་དྷརྨཱ་ཡོ་ག་ཤུདྡྷོ྅ཧཾ། ཞེས་བརྗོད་དོ། །སྒྲུབ་མཆོད་ཞག་སྤྲེལ་མ་
བྱེད་ན། དངོས་གཞི་ཉི་མ་གཉིས་པ་ཕན་ཆད་ལ། སྔ་གོན་གྱི་ལྷ་སྤྱན་འདྲེན་འདི་མི་དགོས་སོ། །དེ་
ནས་བྱིན་ཕབ་དྲག་སྔོར་དུ་གྲགས་པ། མདུན་བསྐྱེད་དཀྱིལ་འཁོར་བྱིན་གྱིས་བརླབས་པའི་བཟླས་
པ་སྟེ། ཁ་ཅིག་མཆོད་པའི་རྗེས་སུ་བཟླས་པ་བྱེད་པར་འདོད་པ་ཡང་ཡོད་དོ། །མཆོད་པ་ལན་གཅིག་
ལས་མི་བྱེད་ན། མཆོད་པའི་སྔོན་དུ་བཟླས་པ་བྱ་ལ། གཉིས་བྱེད་ན་གཉིས་ཀྱི་བར་དུ་བྱས་པས་
ལེགས་པར་འགྱུར་རོ། །གང་ལྟར་ཡང་དཀྱིལ་འཁོར་གྱི་གཙོ་བོ་ལས། ཧེ་རུ་ཀ་གཉིས་པ་ཞིག་ཆད་
ནས། བཟླས་པ་དང་མཆོད་པ་བྱེད་ཅིང་བདག་འཇུག་ལེན་པ་ཡིན་ལ། ལས་ཀྱི་རྡོ་རྗེ་ལྷོ་ཕྱོགས་སུ་
འདུག་ལ། དབུགས་གྱུའི་སྣ་ལ་རྡོ་རྗེ་བཏགས་པས། ལྷ་སོ་སོའི་གནས་སུ་གནོད་པ་མེད་པར་རེག་
ཅིང་། ཐུགས་མཆོད་བཞིན་ལྷ་ཐམས་ཅད་ཀྱི་སྙིང་པོ་ཚར་གཅིག་བརྗོད། ཐུམ་པོད་ཀྱི་གནས་སུ་འབྲུ་
གསུམ་བརྗོད་དེ་དང་པོའོ། །འདིར་རེ་རེ་བཞིན་མང་དུ་བཟླས་ན་ལེགས་སོ། །དེ་ནས་ལྷ་ཐམས་ཅད་
ལ་ཡུམ་གྱི་ཉེ་སྙིང་བཟླ་སྟེ་གཉིས་པའོ། །ཨོཾ་ཀ་ཀ་སྲུ། ཨུ་ལུ་ཀ་སྲུ། ཤྭ་ན་སྲུ། སུ་ཀ་ནྲ་སྲུ་
ཧཱུྃ་ཧཱུྃ་ཕཊ། ཞེས་པའམ་སྒོ་མཚམས་མ་བརྒྱུད་ཆར་གྱི་ཐུགས་བཟླ་སྟེ། གསུམ་པའོ། །ཨོཾ་ཨ་ཨཱ།
ཨི་ཨཱི། ཨུ་ཨཱུ། རི་རཱི། ལི་ལཱི། ཨེ་ཨཻ། ཨོ་ཨཽ། ཨཾ་ཨཿ ཧཱུྃ་ཧཱུྃ་ཕཊ་སྭཱ་ཧཱ། ཞེས་བཟླ་སྟེ་
བཞི་པའོ། །ཨོཾ་ཀ་ཁ་ག་གྷ་ང་། ཙ་ཚ་ཛ་ཛྷ་ཉ། ཊ་ཋ་ཌ་ཌྷ་ཎ། ཏ་ཐ་ད་དྷ་ན། པ་ཕ་བ་
བྷ་མ། ཡ་ར་ལ་ཝ་ཤ་ཥ་ས་ཧ་ཀྵ་ཧཱུྃ་ཧཱུྃ་ཕཊ་སྭཱ་ཧཱ། ཞེས་པའང་བཟླ་སྟེ་ལྔ་པའོ། །ལྷ་སོ་སོའི་

མཚན་དང་སྦྲེལ་བའི་ཡི་གེ་བརྒྱ་པའམ། དེ་མ་ལྟོགས་ན། ཧེ་རུ་ཀའི་ཡི་གེ་བརྒྱ་པ་ཉིད། ལྷ་དྲུག་ཅུ་ཙ་གཉིས་ཀྱི་གནས་སུ་སྦྱར་བས་ཆོག་སྟེ་དྲུག་པའོ། །བྱིན་རླབས་བརླུས་པ་འདིའི་ཐོག་མཐར། ཨཀྲོཾ༔ ནས། ཤཱ་ནྟིའི་བར་གྱིས་མཆོད་པ་རེ་དང་ཀང་བརྒྱུད་ཀྱི་བསྟོད་པ་རེ་བྱ། མཐར། བཅོམ་ལྡན་འདས་དཔལ་ཧེ་རུ་ཀ་དཀྱིལ་འཁོར་གྱི་ལྷ་ཚོགས་དང་བཅས་པ་ཐམས་ཅད་ཀྱིས་བདག་ལ་དངོས་གྲུབ་མ་ལུས་པ་སྩལ་དུ་གསོལ། ཞེས་གསོལ་བ་བཏབ་ལ་མེ་ཏོག་དོར། བུམ་པ་ལ་དམིགས་ནས། སྟ་གོན་གྱི་སྐབས་སུ་བསྟན་པ་ལྟར་སོ་སོའི་སྔགས་བརྒྱ་རྩ་ལ་སོགས་པའི་ཇི་ལྟར་འོས་པ་བཟླའོ། །གཉིས་པ་ནི། ནག་པོ་ཞབས་ལུགས་ཀྱི་དཀྱིལ་མཆོག་ཏུ་བཤད་པ་ལྟར། མཆོད་པ་བྱིན་རླབས་ནས་བརྩམ་སྟེ་མཆོད་པ་མཐའ་དག་འབུལ་ཞིང་། ཅི་སྟེ་བསྟུས་པ་ལ་མངོན་པར་དགའ་བས་ཀྱང་། བསྟོད་པ་མ་གཏོགས་ཚོགས་བཅད་རྣམས་དོར་ཏེ། སྔགས་དང་ཕྱག་རྒྱ་དང་ཏིང་ངེ་འཛིན་གསུམ་འཛོམས་པའི་སྒོ་ནས། ལྷག་མ་མཐའ་དག་མ་ཚང་བ་མེད་པར་བྱའོ། །དེའི་འོག་ཏུ་གཏོར་མ་འབུལ་བ་ཡང་བྱ་སྟེ། སྟ་གོན་གྱི་སྐབས་སུ་བཤད་པ་བཞིན་ནོ། །ཕྱི་རོལ་གཏོར་མ་ཐུན་མོང་མ་ཡིན་པས་གཞུང་རྙིང་པ་རྣམས་ནས་མ་བཤད་པས། ངེས་པར་དགོས་པ་ཡང་མ་ཡིན་ལ། ལག་ལེན་ལ་ཡང་མི་མཛད་པ་ཤས་ཆེ་ཞིང་། ཅི་སྟེ་བྱེད་པར་སྤྲོ་ན། ཕྱི་རོལ་གཏོར་མ། སྙིང་བ། མེ་ཏོག་འབུལ་བ། སྒོ་དབྱེ་བ། གསོལ་གདབ་རྣམས། རྡོ་རྗེ་འཕྲེང་བ་ནས་འབྱུང་བ་ལྟར་བྱའོ། །སློབ་མཆོད་ཞག་མང་པོར་སྦྲེལ་བའི་སྐབས། དངོས་གཞི་ཉི་མ་གཉིས་པ་ཕན་ཆད་ལ། སྐབས་འདིར་བུམ་སྒྲུབ་སྟ་གོན་གྱི་སྐབས་སུ་བཤད་པ་ལྟར། ཆོ་ག་རྒྱས་པར་བྱེད་པའི་ལག་ལེན་སྣང་བ། འདིར་བུམ་པ་སྒྲུབ་པའི་ཉི་མ་རྣམས་ལ། དཀྱིལ་འཁོར་སྒྲུབ་པའི་སྐབས་སུ་བུམ་བཟླས་མི་དགོས་སོ། །

དགུ་པ་བདག་ཉིད་འཇུག་པ་ནི། གཞུང་ཐ་དད་ནས་རྒྱས་བསྡུས་སྣ་ཚོགས་བཤད་ཀྱང་། སློབ་མ་ཇི་ཙམ་བསྐུར་བ་དེ་ཙམ་རྫོགས་པར་ལེན་པ་ད་ལྟར་ལག་ལེན་བྱེད་ དོ། །དེ་ཡང་རང་ཉིད་གཙོ་བོའི་མདུན་ཞལ་གྱི་སྒོ་དང་ཉེ་བའི་འདུག་ཙེང་གཙོ་བོའི་ཐུགས་ཀ་ནས་སྤྲུལ་པའི་ཧེ་རུ་ཀ་ཕྱག་གཉིས

ཕས་ལས་མཛད་པར་དམིགས་ལ། དཀྱིལ་འཁོར་དུ་འཇུག་པའི་ཆོས་རྣམས་ཞུ་བའི་དོན་དུ་མཎྜལ་ཕུལ། བདག་ཉིད་རྣམ་པར་སྣང་མཛད་དུ་གྱུར། ཆོས་རྣམས་གཟུགས་བརྙན་ལྟ་བུ་སྟེ། །དག་ཅིང་གསལ་ལ་རྙོག་པ་མེད། །བཟུང་དུ་མེད་ཅིང་བརྗོད་དུ་མེད། །རྒྱུ་དང་ལས་ལས་ཡང་དག་བྱུང་། །དེ་བཞིན་དེ་ཉིད་ངེས་པར་འབྱུང་། །བདེན་པ་དེ་ཡིས་དཀྱིལ་འཁོར་ནི། །གཟུགས་བརྙན་གསལ་བར་སློབ་མ་རྣམས། །ཀུན་གྱི་དྲི་མེད་མཐོང་བར་ཤོག ལན་གསུམ། རྡོ་རྗེ་ཕག་མོས་མགྲིན་འབྱུད་པའི། །དགའ་ཆེན་ཁྱོད་བདག་སྟོན་པ་སྟེ། སོགས་ལན་གསུམ་གྱིས་གསོལ་བ་བཏབ། ཨོཾ་ཙཀྲྀར་བཛྲ་བ་ར་མ་ན་ཡ་ཧཱུྃ། གིས་མིག་དར་བཅིང་། ཨཱ་ཁཾ་བཱི་ར་ཧཱུྃ། གིས་མེ་ཏོག་བཟུང་། ལས་བུམ་གྱི་ཆུས་གཏོར་ལ། སུམྦྷ་བགེགས་བསྐྲད། དཔྲལ་བར་ཨོཾ། མགྲིན་པར་ཨཿ སྙིང་གར་ཧཱུྃ་གིས་སྲུང་བར་བྱ། བུ་ཁྱོད་སུ་ཡིན་ཅི་ལ་དགའ། ཞེས་དྲིས་པ་ལ། སྐལ་བཟང་བདག་བདེ་བ་ཆེན་པོ་ལའོ། །ཞེས་ལན་བཏབ། སླར་ཡང་། དེ་ཡིས་བུ་ལ་ཅི་ཞིག་བྱ། ཞེས་དྲིས་པ་ལ། སངས་རྒྱས་མཆོག་གི་དམ་ཚིག་གོ །ཞེས་ལན་བཏབ། རང་གི་སྙིང་གར་ཟླ་བ་ལ་གནས་པའི་རྡོ་རྗེ་དཀར་པོ་རྩེ་ལྔ་པ་འོད་འཕྲོ་བ། ཀུན་རྫོབ་དང་དོན་དམ་པའི་བྱང་ཆུབ་སེམས་ཀྱི་བདག་ཉིད་དོ། །ཨོཾ་བཛྲ་ཡོ་ག་ཙིཏྟ་ཨུ་པ་ད་ཡ་མི། རྡོ་རྗེ་སྙིང་གར་གཏད། སུ་ར་ཏ་ས་མ་ཡ་སྟྭཾ། ཧོ་སི་དྡྷི་བཛྲ་ཡ་ཐཱ་སུ་ཁཾ། རྡོ་རྗེ་མགོ་བོར་བཞག་ལ། དེང་ཁྱོད་དེ་བཞིན་གཤེགས་པ་ཐམས་ཅད་ཀྱི་བྱིན་གྱིས་རླབས་པར་འགྱུར་གྱི། དེ་བཞིན་གཤེགས་པ་ཐམས་ཅད་ཀྱི་གསང་ཆེན་དམ་པ་འདི། དེ་བཞིན་གཤེགས་པ་ཐམས་ཅད་ཀྱི་དཀྱིལ་འཁོར་དུ་མ་ཞུགས་པ་རྣམས་ཀྱི་མདུན་དུ་སྨྲ་བར་མི་བྱ་སྟེ། མ་དད་པ་རྣམས་ལ་ཡང་མ་ཡིན་ནོ། །དཀྱིལ་འཁོར་ཁང་པའམ་ཡོལ་བའི་ནང་དུ་བཙུག་པར་མོས་ལ། ཧཱུྃ་ཛ་ཧཱུྃ། ཞེས་བརྗོད། དེ་ཡན་ཆད་ནི་དཀྱིལ་ཆོག་གི་རྒྱ་བའི་གཞུང་ན་མི་གསལ་ཡང་།

དཀྱིལ་ཆོག་གི་གཞུང་ཕྱི་མ་རྣམས་ལས་འབྱུང་ཞིང་། བླ་མ་གོང་མ་རྣམས་ཀྱི་མན་ངག་གིས་ཁ་སྐངས་པའི་ཕྱག་ལེན་ནོ། །འདི་མན་ཆད་འཇུག་པའི་ཆོས་ནི་འདི་ལྟར། །སྡོམ་པ་མདོར་བསྟན་དམ་རྫས་སྦྱིན། །སྲུང་བ་དབང་བོ་བསྐུལ་བ་དང་། །གསོལ་བ་གདབ་ཅིང་གནང་བ་ཞུ། །ཕྱག་འཚལ་སྡོམ་པ་སྦྱིན་པ་དང་། །དམ་ལ་བཞག་ཅིང་ཡེ་ཤེས་ཕབ། །ནམ་མཁའི་མདོག་དྲི་མེ་ཏོག་ཕུལ། །མིག་དར་ཕྱེ་ལ་ལྷ་བར་བསྐུལ། །ལྷ་ངོ་བསྟན་ཞིང་དེ་ཉིད་བརྗོད། །ཅེས་བྱའོ། །དེ་ལྟར་དོན་ཚན་བཅུ་དྲུག་ལས། དང་པོ་སྡོམ་པ་མདོར་བསྟན་ནི།

གོང་ནས་གོང་མའི་སྡོམ་པ་ནི། །བུ་ཁྱོད་ཀྱིས་ནི་བཟུང་བྱ་སྟེ། །གྲོལ་བའི་རྒྱུ་ནི་དེ་ལས་གཞན། །ཐབས་ནི་ཅི་ཡང་ཡོད་མ་ཡིན། ཞེས་སོ། གཉིས་པ་དམ་རྫས་སྦྱིན་པ་ནི། ཨོཾ་ཧྲཱིཿཧ་ཧ་ཧཱུཾ་ཧཱུཾ་ཕཊ། ལན་གསུམ་སོགས་བཟླ་བཞིན་དུ། བདུད་རྩི་མྱང་ཞིང་ལུས་ལ་གཏོར། གསུམ་པ་བསྲུང་བ་སྦྱིན་པ་ནི། རང་ཉིད་འཁོར་ལོ་བདེ་མཆོག་ཞལ་གཅིག་ཕྱག་གཉིས་པའི་སྐུར་གསལ་བའི། སྙིང་གར་ཨོཾ་ཧ་དཀར་པོ་ནས། ཉི་མའི་འོད་ཅན་ནོ། །སྤྱི་བོ་ལ་སོགས་པའི་ནས་ན་སི་མ་ཀྱུ། ཁམས་རྣམས་དབང་པོ་དང་རྩ་རྣམས་དབང་མོའི་བདག་ཉིད་དུ་གྱུར། བཞི་པ་དབང་མོ་བསྐུལ་བ་ནི། མདུན་བསྐྱེད་ཀྱི་ཐུགས་ཀ་ནས་འོད་འཕྲོས། སངས་རྒྱས་བྱང་སེམས་ཐམས་ཅད་ཧེ་རུ་ཀའི་རྣམ་པར་སྤྱན་དྲངས། རང་གི་སྙིང་གར་ཐིམ་པས་མི་ཤིགས་པ་དབྱིད་ཀྱི་རྩ་ཐིག་དཔལ་ཧེ་རུ་ཀ་ཞལ་ཕྱག་ཡོངས་སུ་རྫོགས་པར་གྱུར། ཨོཾ་ཤྲཱི་ཧེ་རུ་ཀ་བིད་མ་ཧེ་བིདྨ་ནཱ་དྷཱ་ཡ། ཧྲཱིཾཿ་ཧེ་སྭཱཧཱ། ཞེས་ལན་ལྔའམ། བདུན་ནོ། །ལྔ་པ་གསོལ་བ་གདབ་པ་ནི། གང་གི་དྲིན་གྱིས་བདེ་ཆེན་ཉིད། །སྐད་ཅིག་ཉིད་ལ་འཆར་བ་གང་། །བླ་མ་རིན་ཆེན་ལྟ་བུའི་སྐུ། །རྡོ་རྗེ་ཅན་ཞབས་པད་ལ་འདུད། །སངས་རྒྱས་ཀུན་གྱི་རང་བཞིན་སྐུ། །སློབ་དཔོན་ལ་ནི་བདག་སྐྱབས་མཆི། །དཔའ་བོ་རྣལ་འབྱོར་མ་འཁོར་ལོ། །རྣལ་འབྱོར་

གནས་ལ་བདག་ཕྱག་འཚལ། །དོན་དམ་སྨྲ་བའི་སེང་གེ་ཞེས་བྱ་བ། །ཉོན་མོངས་གཅོད་པའི་དོན་ལ་ཤིན་ཏུ་མཁས་གྱུར་པར། །སྲིད་པའི་ཉེས་བརྒྱ་སྐྱེད་རྩ་ཉོན་མོངས་ཆོམ་མཛོད་ལ། །རྣལ་འབྱོར་དོན་དམ་རྒྱལ་པོ་དེ་ཉིད་འགྲུབ་པར་མཛོད། ཅེས་ལན་གསུམ། དྲུག་པ་གནང་བ་ཞུ་བ་ནི། དེ་བཞིན་གཤེགས་པ་ཀུན་གྱི་གནས། །ཧེ་རུ་ཀ་དཔལ་གྲོང་ཁྱེར་མཆོག །སྙིང་པོའི་དཀྱིལ་འཁོར་འདི་རུ་ནི། །བདག་གིས་སློབ་མ་གཞུག་པར་བགྱི། །ལན་གསུམ།

བདུན་པ་ཕྱག་འཚལ་བ་ནི། གནས་གསུམ་དུ་ཐལ་མོ་སྦྱོར་བཞིན་པས། ཨོཾ་ན་མ་སྟེ་ཧཱུྃ། ན་མཱ་མི་ཧཱུྃ། ན་མོ་ན་མཿཧཱུྃ་སྭཱཧཱ། ཞེས་ལན་གསུམ་ མོ། །བརྒྱད་པ་སྡོམ་པ་སྦྱིན་པ་ལ་སྔགས་བཟུང་གཉིས་ལས། སྔགས་པ་ནི། སངས་རྒྱས་ཆོས་དང་དགེ་འདུན་ཏེ། །དཀོན་མཆོག་གསུམ་ལ་སྐྱབས་སུ་སོང་། །འདི་ནི་སངས་རྒྱས་རིག་ཡིད་འོང་། །སྡོམ་པ་བརྟན་པོར་གྱུར་པའོ། །རྡོ་རྗེ་དྲིལ་བུ་ཕྱག་རྒྱ་ནི། །སློབ་ཆེན་ཁྱོད་ཀྱིས་བཟུང་བར་བྱ། །བྱང་ཆུབ་སེམས་གང་དེ་རྡོ་རྗེ། །ཤེས་རབ་དྲིལ་བུ་ཞེས་བསྒྲགས་སོ། །སློབ་དཔོན་ཁྱོད་ཀྱིས་བཟུང་བར་བྱ། །བླ་མ་སངས་རྒྱས་ཀུན་དང་མཉམ། །འདི་ནི་རྡོ་རྗེའི་རིག་དག་པའི། །དམ་ཚིག་སྡོམ་པ་ཡིན་པར་བཤད། །རིན་ཆེན་རིགས་ལ་རྟག་ཏུ་ནི། །ཉིན་རེ་བཞིན་ཡང་དུས་དྲུག་ཏུ། །ཆོས་དང་ཟང་ཟིང་མི་འཇིགས་བྱམས། །སྦྱིན་པ་རྣམ་བཞི་རྟག་ཏུ་སྦྱིན། །ཕྱི་ནང་གསང་བ་ཐེག་པ་གསུམ། །དམ་པས་ཆོས་ནི་མ་ལུས་བཟུང་། །འདི་ནི་པདྨའི་རིགས་དག་པའི། །དམ་ཚིག་ཡིད་དུ་འོང་བའོ། །ལས་ཀྱི་རིགས་མཆོག་ཆེན་པོ་ལ། །སྡོམ་པ་ཐམས་ཅད་ལྡན་པར་ནི། །ཡང་དག་ཉིད་དུ་བཟུང་བར་བགྱི། ། མཆོད་པའི་ལས་ཀྱང་ཅི་ནུས་བགྱི། །ཞེས་སོ། །

གཉིས་པ་སྡོམ་པ་བཟུང་བ་ནི། དཀོན་མཆོག་གསུམ་ལ་བདག་སྐྱབས་མཆི། སོགས་ལན་གསུམ་གྱིས་ཐུན་མོང་གི་སྡོམ་པ་བཟུང་། སྲས་བཅས་སངས་རྒྱས་ཐམས་ཅད་དང་། །དཔའ་བོ་རྣལ་འབྱོར་མ་རྣམས་ཀུན། །ཐམས་ཅད་བདག་ལ་དགོངས་སུ་གསོལ། །བདག་མིང་འདི་ཞེས་བགྱི་བ་ཡིས། །དུས་འདི་ནས་ནི་བཟུང་ནས་སུ། །བྱང་ཆུབ་སྙིང་པོར་མཆིས་ཀྱི་བར། །ཇི་ལྟར་དུས་གསུམ་མགོན་པོ་རྣམས། །བྱང་ཆུབ་ཏུ་ནི་ངེས་མཛད་པའི། །བྱང་ཆུབ་སེམས་ནི་བླ་མེད་པ། །དམ་པ་བདག་གི་བསྐྱེད་པར་བགྱི། །ཚུལ་ཁྲིམས་ཀྱི་ནི་བསླབ་པ་དང་། །དགེ་བའི་ཆོས་ནི་སྡུད་པ་དང་། །སེམས་ཅན་དོན་བྱེད་ཚུལ་ཁྲིམས་གསུམ། །བདག་གིས་བརྟན་པོར་བཟུང་བར་བགྱི། །སངས་རྒྱས་ཆོས་དང་དགེ་འདུན་ཏེ། །བླ་ན་མེད་པའི་དཀོན་མཆོག་གསུམ། །སངས་རྒྱས་རྣལ་འབྱོར་ལས་སྐྱེས་པའི། །སྡོམ་པ་དེང་ནས་བརྟན་པོར་བཟུང་། །རྡོ་རྗེ་རིགས་མཆོག་ཆེན་པོ་ལ། །རྡོ་རྗེ་དྲིལ་བུ་ཕྱག་རྒྱ་ཡང་། །ཡང་དག་ཉིད་དུ་བཟུང་བར་བགྱི། ། སློབ་དཔོན་དག་ཀྱང་བཟུང་བར་བགྱི། །རིན་ཆེན་རིགས་མཆོག་ཆེན་པོ་ཡི། །དམ་ཚིག་ཡིད་དུ་འོང་བ་ལ། །ཉིན་རེ་བཞིན་ཡང་དུས་དྲུག་ཏུ། །སྦྱིན་པ་རྣམ་བཞི་རྟག་ཏུ་སྦྱིན། །བྱང་ཆུབ་ཆེན་པོ་ལས་བྱུང་བའི། །པདྨའི་རིགས་ཅན་དག་པ་ལ། །ཕྱི་ནང་གསང་བ་ཐེག་པ་གསུམ། །དམ་པའི་ཆོས་ནི་བཟུང་བར་བགྱི། །ལས་ཀྱི་རིགས་མཆོག་ཆེན་པོ་ལ། །སྡོམ་པ་ཐམས་ཅད་ལྡན་པར་ནི། །ཡང་དག་ཉིད་དུ་བཟུང་བར་བགྱི། །མཆོད་པའི་ལས་ཀྱང་ཅི་ནུས་བགྱི། །བྱང་ཆུབ་སེམས་ནི་བླ་མེད་པ། །དམ་པ་དག་གིས་བསྐྱེད་བགྱིས་ནས། །སེམས་ཅན་ཀུན་གྱི་དོན་གྱི་ཕྱིར། །བདག་གི་སྡོམ་པ་མ་ལུས་བཟུང་། །མ་བསྒྲལ་བ་རྣམས་སྒྲལ་བར་བགྱི། །མ་གྲོལ་བ་རྣམས

བདག་གིས་དགྲོལ། །དབུགས་མ་ཕྱིན་ལ་དབུགས་དབྱུང་ཞིང་། །སེམས་ཅན་མྱ་
ངན་འདས་ལ་འགོད། །ཅེས་པ་ལན་གསུམ་གྱིས་རིགས་ལྔའི་སྡོམ་པ་བཟུང་། སངས་རྒྱས་
ཆོས་དང་དགེ་འདུན་ལ། ཞེས་པ་ནས། ཉི་ཤུ་རྩ་གཉིས་ལེགས་པར་བཟུང་གི་བར་ན་གསུམ།
སློབ་མ་ལྷ་གོན་གྱི་སྐབས་སུ་བཤད་པ་ལྟར་གྱི་རྒྱུད་རྒྱལ་འདི་ཉིད་ཀྱི་ཐུན་མོང་མ་ཡིན་པས་སྡོམ་པ་
བཟུང་བར་བཞེད་དོ། །དེ་དག་ནི་སྡོམ་བཟུང་རྒྱས་པའི་ལུགས་ཡིན་ལ། འབྲིང་དུ་ན་ཕྱི་མ་གཅིག་པུས་
ཆོག་ཅིང་། བསྡུས་པ་ནི། གཙོ་བོའི་ཧི་ལྟར་བཀའ་སྩལ་པ། །དེ་བཞིན་བདག་གིས་
བགྱིད་པར་འཚལ། ལན་གསུམ། །དགུ་པ་དམ་ལ་བཞག་པ་ནི། དེང་ཁྱོད་དཔའ་བོ་དང་
རྣལ་འབྱོར་མ་ཐམས་ཅད་ཀྱི་རིགས་སུ་ཞུགས་ཀྱི། །ངས་ཁྱོད་ལ་དཔལ་ཧེ་རུ་ཀའི་
ཡེ་ཤེས་བསྐྱེད་པར་བྱ་སྟེ། ཡེ་ཤེས་གང་གིས་ཁྱོད་དེ་བཞིན་གཤེགས་པ་ཐམས་
ཅད་དང་། །དཔའ་བོ་རྣལ་འབྱོར་མ་ཐམས་ཅད་ཀྱི་དངོས་གྲུབ་ཀྱང་ཐོབ་པར་
འགྱུར་ན་དངོས་གྲུབ་གཞན་ལྟ་ཅི་ཞིག་སྨོས། ཁྱོད་ཀྱིས་དཀྱིལ་འཁོར་མ་མཐོང་
བ་རྣམས་ཀྱི་མདུན་དུ་སྨྲ་བར་མི་བྱ་སྟེ། དམ་ཚིག་ཉམས་པར་འགྱུར་ཏ་རེ། ཞེས
ཕན་ཡོན་གྱི་སྒོ་ནས་དམ་ལ་བཞག རྡོ་རྗེ་སྙིང་གར་རེག་སྟེ། ཧེ་རུ་ཀ་དཔལ་དེང་ཁྱོད་ཀྱི། སྙིང་
ལ་ཡང་དག་ཞུགས་པར་གྱུར། །གལ་ཏེ་ཚུལ་འདི་སྨྲས་གྱུར་ན། །དེ་མ་ཐག་ཏུ
དྲལ་ཏེ་གཤེགས། །ཐོད་པ་ནས་བདུད་རྩིའི་ཆུ་བཏུང་ལ། །འདི་ནི་ཁྱོད་ཀྱི་དམྱལ་
བའི་ཆུ། །དམ་ཚིག་འདས་ན་སྲེག་པར་བྱེད། །དམ་ཚིག་བསྲུང་ན་དངོས་གྲུབ་
ནི། །རྡོ་རྗེ་བདུད་རྩིའི་ཆུ་འདིས་ཐོབ། །ཨོཾ་པཉྩ་ཨ་མྲི་ཏ་ཨུ་ད་ཀ་ཋཿཋཿཋཿཧཱུྃ། ཞེས
དམ་ཚིག་བསྲུང་བའི་ཕན་ཡོན་དང་མ་བསྲུང་བའི་ཉེས་དམིགས་ཀྱི་སྒོ་ནས་དམ་ལ་བཞག དེང་ནས་
བཙམས་ཏེ་བུ་ཁྱོད་ཀྱི་དཔལ་ཧེ་རུ་ཀ་ང་ཡིན་གྱིས། གང་ངས་འདི་བྱོས་ཞེས་བསྒོ་
བ་དེ་བྱ་དགོས་སོ། །ཁྱོད་ཀྱིས་ང་ལ་བརྙས་པར་ཡང་མ་བྱེད་ཅིག ཁྱོད་མི་བདེ་བ་

མ་སྨྲངས་པར་དུས་བྱས་ནས་དམྱལ་བར་ལྟུང་བར་འགྱུར་ཏ་རེ། ཞེས་སློབ་དཔོན་གྱི་བཀའ། ཉན་པའི་སྒོ་ནས་དམ་ལ་བཞག བཅུ་པ་ཡེ་ཤེས་དབབ་པ་ནི།

དཔའ་བོ་དང་རྣལ་འབྱོར་མ་ཐམས་ཅད་ཀྱི་བྱིན་གྱིས་རློབས་ཤིག དཔལ་ཧེ་རུ་ཀ་བདག་ལ་དབབ་པར་མཛད་དུ་གསོལ། ལན་གསུམ། རང་ཧེ་རུ་ཀ་ཕྱག་གཉིས་པར་གྱུར་པ། གཡས་བརྐྱང་གི་ཞབས་གཉིས་ཀྱི་འོག་ཏུ་ཡཾ་ལས་རླུང་གི་དཀྱིལ་འཁོར་སྔོན་མོ་ཟླ་གམ་གཡོ་བའི་བ་དན་དང་བཅས་པ། རྐང་མཐིལ་གཉིས་སུ་ཡི་གེ་ཧཱུྃ་ལྗང་ཁུ། སུམ་མདོར་རཾ་ལས་མེའི་དཀྱིལ་འཁོར་དམར་པོ་གྲུ་གསུམ། སྙིང་གར་ལཾ་ལས་སའི་དཀྱིལ་འཁོར་གྲུ་བཞི་སེར་པོ་ལ་རྡོ་རྗེ་དང་ཧཱུྃ་གིས་མཚན་པ། མགྲིན་པར་བཾ་ལས་ཆུའི་དཀྱིལ་འཁོར་དཀར་པོ་ཟླུམ་པོ་ལ་བུམ་པ་དང་ཨས་མཚན་པ། སྤྱི་བོར་ཡཾ་ལས་རླུང་གི་དཀྱིལ་འཁོར་ཟླ་གམ་ནག་པོ་ལ་དྷྭས་མཚན་པ། རྐང་མཐིལ་གྱི་འོག་གི་ཧཱུྃ་ཞུ་ལ། དེས་སུམ་མདོའི་མེ་སྦར། དེས་སྙིང་གའི་ས་བསྲེགས། དེས་མགྲིན་པའི་ཆུ་སྐོལ་བ་སྙིང་གའི་ས་ལ་ཐིམ་པས་བདེ་བས་གང་། རྐང་མཐིལ་གྱི་རླུང་དང་མེས་ནམ་མཁའ་ལ་བཏེག །སྤྱི་བོའི་རླུང་གིས་མར་ཕུལ་བས་འདར་ཡེད་ཡེད་གནས་པ་ལ། ནམ་མཁའ་ནས་ལུས་ཀྱི་སྟོད་ཀྱི་ཆ་ལ་ཐུགས་ཀྱི་འཁོར་ལོ་པ་རྣམས་ནག་པོའི་རྣམ་པས་ཐིམ། བར་གྱི་ཆ་ལ་གསུང་གི་འཁོར་ལོ་པ་རྣམས་དམར་པོའི་རྣམ་པས་ཐིམ། སྨད་ཀྱི་ཆ་ལ་སྐུའི་འཁོར་ལོ་པ་རྣམས་དཀར་པོའི་རྣམ་པས་འཇུག་ཅིང་། དེ་མ་ཡིན་པའི་དཔའ་བོ་དང་རྣལ་འབྱོར་མ་དཔག་ཏུ་མེད་པ་ཡང་བ་སྤུའི་བུ་ག་ནས་ཞུགས་ཤིང་སྙིང་གར་ཐིམ་པར་གྱུར། ཡབ་ཡུམ་གྱི་སྙིང་པོ་དང་། ཨོཾ་སརྦ་བཱི་ར་ཡོ་གི་ནི་བཛྲ་ཨཱ་བེ་ཤ་ཡ་སྟཾ་བྷ་ཡ་ར་ར་ར་ར་ཙ་ལ་ཡ་ཙ་ལ་ཡ་ཧཱུྃ་ཧཿཨཿཧཱུྃ། ཅེས་པའི་དབབ་ཅིང་། ཨོཾ་ཏིཥྛ་མནྟྲ་ཀྲོ་དྷ་ཨཱ་བེ་ཤ

ཡ་ཧཱུྃ། ཨོཾ་ཤྲཱི་ཧེ་རུ་ཀཱ་ཡ་བི་ད་མ་ཧེ་བིདྱཱ་ནཱ་ཛ་ཡནྟི་མ་ཧེ་སྭཱཧཱ། ཞེས་པའང་བཟླ་སྟེ་རོལ་མོའི་སྒྲ་དང་བཅས་དབབ་བོ། །སྤྱིར་འཁོར་ལོ་སྡོམ་པའི་དབང་ལ། ཡེ་ཤེས་འབེབས་པའི་སྔགས་ཕྱི་མ་འདི་གཉིས་ཡིན་ཀྱང་། འབྱུང་བཞིའི་དཀྱིལ་འཁོར་བཀོད་པ་འདི་བྱས་ཕྱིན། སྔགས་སྔ་མ་ཡང་བཟླས་ན་ལེགས་ཏེ་སྔགས་འདི་དང་འབྲེལ་བའི་དམིགས་པ་ཡིན་པས་སོ། །ཧཱུྃ་ཛཿབཛྲ། ཞེས་སྤྱི་བོར་རྡོ་རྗེ་རྒྱ་གྲམ་དུ་བཞག བཅུ་གཅིག་པ་ནམ་མཁའི་ཁ་དོག་དྲི་བ་ནི་འདིར་མི་དགོས་ཀྱང་། སློབ་མ་དབང་བསྐུར་བའི་སྐབས་ཡིན་ན་དགོས་ཏེ། སྐབས་འདིར་ནམ་མཁའི་ཁ་དོག་དྲི་ཞིམ་ལས་བཞི་ལུང་བསྟན། བཅུ་གཉིས་པ་མེ་ཏོག་དོར་བ་ནི།

ཨོཾ་པྲ་ཏཱིཙྪ་བཛྲ་ཧོཿ། ཞེས་མེ་ཏོག་དོར། ཨོཾ་པྲ་ཏི་གྲྀཧྞ་ཏྭམ་ཨི་མཾ་སཏྭ་མཧཱ་བ་ལ། ཞེས་མེ་ཏོག་སྤྱི་བོར་བཅིངས། བཅུ་གསུམ་པ་མིག་དར་དབྱེ་བ་ནི། ཧེ་རུ་ཀ་དཔལ་དེང་ཁྱོད་ཀྱི། །མིག་འབྱེད་པར་ནི་བརྩོན་པར་མཛོད། །ཕྱེ་བས་ཐམས་ཅད་མཐོང་བར་ཤོག །རྡོ་རྗེའི་མིག་ནི་བླ་ན་མེད། །ཨོཾ་བཛྲ་ནེ་ཏྲ་ཨ་པ་ཧ་ར་པ་ཊ་ལཾ་ཧྲིཿ ཞེས་མིག་དར་བསལ། བཅུ་བཞི་པ་ལྟ་བར་བསྐུལ་བ་ནི། ལྟོས་ཤིག་ ལྟོས་ཤིག་ སེམས་དཔའ་ཆེ། །དཀྱིལ་འཁོར་བཟང་པོ་འདི་ལ་ལྟོས། །ད་ནི་དད་པ་རབ་ཏུ་བསྐྱེད། །ཁྱོད་ནི་རྣལ་འབྱོར་མ་རིགས་སྐྱེས། །སྔགས་དང་ཕྱག་རྒྱས་བྱིན་གྱིས་རློབས། །འགྲོ་བ་ཕུན་སུམ་ཚོགས་ཀུན་དང་། །དངོས་གྲུབ་ཀུན་ཁྱོད་དབང་བསྐུར་གྱུར། །དམ་ཚིག་ཐམས་ཅད་བསྐྱང་བ་དང་། །སྔགས་རྣམས་ལ་ཡང་བརྩོན་པར་གྱིས། བཅོ་ལྔ་པ་ལྷ་ངོ་བསྟན་པ་ནི། རྟེན་དང་བརྟེན་པར་བཅས་པའི་དཀྱིལ་འཁོར་པ་ཐམས་ཅད་མངོན་སུམ་བཞིན་དུ་གསལ་བར་གྱུར། ཞེས་བརྗོད་ཅིང་། ཡིད་ཀྱིས་དཀྱིལ་འཁོར་གསལ་བཏབ། སློབ་མ་ལ་དབང་བསྐུར་བའི་དོན་དུ་ནི་སྒྲུབ་ཐབས་ལྟར་ལྷ་ངོ་རྒྱས་པ་བསྟན་དགོས་སོ། །བཅུ་དྲུག་པ་དེ་ཁོ་ན་ཉིད་བརྗོད་པ་ནི། གཞལ་མེད་ཁང་ནི་བྱང་ཆུབ་ཀྱི་ཕྱོགས་ཀྱི་

ཆོས་སུམ་ཅུ་རྩ་བདུན་ཡིན་ལ། ལྷ་སུམ་ཅུ་རྩ་བདུན་དེ་རྣམས་རྣམ་པར་དག་པའོ། །བཅོམ་ལྡན་འདས་ནས་དཔལ་ཧེ་རུ་ཀ་ཡབ་ཡུམ་ནི། བརྟན་གཡོ་ཐམས་ཅད་ཀྱི་བདག་ཉིད་ཆོས་ཀྱི་དབྱིངས་ཡིན་ལ། འཁོར་ལོ་ལྔའི་ལྷ་ཚོགས་ནི་ཡེ་ཤེས་ལྔའི་བདག་ཉིད་དོ། །ཞེས་བརྗོད་ཅིང་དོན་བསམ་པའོ། །དེ་ནས་དབང་གི་དངོས་གཞི་ལ། ཐོག་མར་རྡོ་རྗེ་སློབ་མའི་དབང་གི་དོན་དུ་མཎྜལ་ཕུལ་ནས། ཧེ་རུ་ཀ་དཔལ་དབང་བསྐུར་བ། །འགྲོ་བ་སྐྱོབས་པའི་གཟི་བརྗིད་ཅན། །ཇི་ལྟར་ཡོན་ཏན་འབྱུང་གནས་རྩལ། །དེ་བཞིན་བདག་ལ་དེང་སྩོལ་ཅིག ཅེས་ལན་གསུམ་གསོལ་བ་གདབ། །དེ་ནས་དང་པོར་སྟགས་ཀྱི་དབང་བསྐུར་བ་ནི། ཨོཾ་བྲ་ཏཱིཙྪ་བཛྲ་ཧོ། ཞེས་མེ་ཏོག་དོར། གཙོ་བོའི་ཐུགས་ཀ་ནས་སྟགས་ཀྱི་འཕྲེང་བ་བྱུང་བ་དག་གི་སྙིང་གར་ཐིམ། གཙོ་བོ་ཡབ་ཡུམ་གྱི་སྙིང་པོ་ཚར་གསུམ་ཇེས་བཟློས་བྱས་པར་མོས། སྦྲིན་ལྷ་ཐམས་ཅད་ཀྱི་སྙིང་པོ་ཚར་གསུམ་གསུམ་དང་། བཅོམ་ལྡན་བདག་ལ་སྩོལ་ལགས་ཀྱི། །བཅོམ་ལྡན་བདག་ལ་བྱིན་གྱིས་རློབས། ལན་གསུམ། སྤྱི་བོར་མེ་ཏོག་བཞག་ལ། བཅོམ་ལྡན་འདི་ལ་སྩོལ་ལགས་ཀྱི། །བཅོམ་ལྡན་འདི་ལ་བྱིན་གྱིས་རློབས། ལན་གསུམ་མོ། །དེ་ནས་བདག་དང་དབང་རྫས་ཐམས་ཅད་ལ། ལས་བུམ་གྱི་ཆུས་བསངས་ཤིང་། སུམ་བྷ་བརྗོད་དོ། །རིག་པའི་དབང་ལྔ་ལས་ཆུ་དབང་ནི། སྭ་བྷཱ་ཝས་སྦྱངས། བདག་དང་དབང་རྫས་རྣམ་རྒྱལ་བུམ་པའི་ཆུ་གཉིས་ཀ་མི་དམིགས་ཏེ་སྟོང་པར་གྱུར། སྟོང་པའི་ངང་ལས་པདྨ་དང་ཉི་མའི་སྟེང་དུ། ཧཱུྃ་ལས་རྡོ་རྗེ་ཧཱུྃ་གིས་མཚན་པ་ལས། གཉིས་ཀའང་མི་བསྐྱོད་པ་སྔུ་མདོག་སྔོན་པོ་གཡས་རྡོ་རྗེ་དང་། གཡོན་དེས་ཡུ་བ་བྱས་པའི་དྲིལ་བུ་འཛིན་པ། རལ་པའི་ཐོར་ཚུགས་དང་། ཐོད་པའི་འཕྲེང་བའི་ཅོད་པན་ཅན། རུས་པའི་རྒྱན་དྲུག་གིས་བརྒྱན་པ། ཡུམ་མཱ་མ་ཀཱི་སྔོན་མོ་གྲི་གུག་དང་ཐོད་པ་འཛིན་པ་དང་མཉམ་པར་སྦྱོར་བ། ཞབས་རྡོ་རྗེའི་

སྐྱིལ་མོ་ཀྲུང་གིས་བཞུགས་པའམ། གཡས་བརྐྱང་གི་བཞུགས་པ། དཔྲལ་བར་ཨོཾ། མགྲིན་པར་ཨཱཿ ཐུགས་ཀར་ཧཱུྃ། མདུན་བསྐྱེད་ཀྱི་ཐུགས་ཀ་ནས་འོད་ཟེར་འཕྲོས། ཡེ་ཤེས་སེམས་དཔའ་མི་བསྐྱོད་པ་ཡབ་ཡུམ་སྤྱན་དྲངས་ཞིཾ། ཛཿ ཧཱུྃ་བཾ་ཧོཿ སྔར་ཡང་མདུན་བསྐྱེད་ཀྱི་ཐུགས་ཀ་ནས་འོད་ཟེར་འཕྲོས། དབང་གི་ལྷ་འཁོར་ལོ་བདེ་མཆོག་ལྷ་དྲུག་ཅུ་རྩ་གཉིས་ཀྱི་དཀྱིལ་འཁོར་ཞིཾ། ཕྲེཾ། སོགས་ཀྱིས་མཆོད། ཁྱེད་རྣམས་ཀྱིས་འདི་ལ་དབང་བསྐུར་དུ་གསོལ། ཞེས་གསོལ་བ་བཏབ་པས། ཨོཾ་བཛྲ་ཌཱ་ཀ་ཨ་ཥིཉྩ་ཧཱུྃ། ཞེས་དབང་རྫས་ལ་དབང་བསྐུར་སྐུ་གང་། དྲི་མ་དག ཆུ་ལྷག་མ་ཡར་ལུད་པ་ལས་མི་བསྐྱོད་པའི་དབུ་རྒྱན། དེ་ཞུ་བ་ལས་བྱུང་བའི་བུམ་པའི་ཆུར་གྱུར། དཀྱིལ་འཁོར་པ་རྣམས་དང་། དབང་གི་ལྷ་གཙོ་བོས་དབང་བསྐུར་བའི་དགོངས་པ་མཛད། སྒོ་མཚམས་མ་རྣམས་ཀྱིས་བགེགས་བསྐྲད། དཔའ་བོ་རྣམས་ཀྱིས་བཀྲ་ཤིས་བརྗོད། དཔའ་མོ་རྣམས་ཀྱིས་རྡོ་རྗེའི་གླུ་བླངས། དབང་གི་ལྷའི་འཁོར་གཞན་རྣམས་ཀྱིས་རོལ་མོའི་སྒྲ་སྒྲགས། མེ་ཏོག་གི་ཆར་ཕབ་སྟེ་ཤིས་པ་བརྗོད་པར་གྱུར། སྐབས་འདིར་བྲམ་ཟེ་རིན་ཆེན་རྡོ་རྗེས་མཛད་པའི་དཀྱིལ་འཁོར་བཀྲ་ཤིས་བརྗོད་པའི་ཕྱག་ལེན་སྣང་ཞིང་། བསྣུན་མ་བྱས་ཀྱང་ཆོག །

ཨོཾ་ཕུན་སུམ་ཚོགས་པ་མངའ་བ་གསེར་གྱི་རི་བོ་འདྲ། སོགས། དཀོན་མཆོག་གསུམ་གྱི་བཀྲ་ཤིས་ཚིགས་བཅད་གསུམ་དང་། ཉིན་མོ་བདེ་ལེགས། སོགས་བརྗོད། རོལ་ཆེན་བྱ། ཁྱེད་རྣམས་ཀྱིས་བདག་ལ་དབང་བསྐུར་དུ་གསོལ། ཞེས་གསོལ་བ་བཏབ། གཙོ་བོའི་ཐུགས་ཀ་ནས་སྒོ་མཚམས་མ་བརྒྱད་སྤྲུལ། བཀྲ་ཤིས་ཀྱི་བུམ་པའི་ཆུས་དབང་བསྐུར། ཇི་ལྟར་བལྟམས་པ་ཙམ་གྱིསཿ ནས་ཁྲུས་ཀྱི་བགྱིའོ། ཨོཾ་ཀཱ་ཀ་སྱཱ། ཨུ་ལུ་ཀཱ་སྱཱ་ཤྭ་ན་སྱཱ། སུ་ཀ་ར་སྱཱ། ཡ་མ་ཊ་ཌྷེ། ཡ་མ་དུ་ཏི། ཡ་མ་དཥྚི་ནི། ཡ་མ་མཱ་ཐ་ནི་ཡེ། ཨོཾ་བཛྲ་ཌཱ་

ཁཾ་ ཨ་ ཧྲཱི་ ཧཱུཾ༔ ཧཱུྃ། དེ་ནས་དབང་གི་ལྷ་རྡོ་རྗེ་ཕག་མོ་སྙིང་པོའི་རྣལ་འབྱོར་མ་བཞི་དང་བཅས་པས། ཌཱ་མ་རུ་དང་བདུད་རྩིས་གང་བའི་ཐོད་པར་རྣམ་རྒྱལ་བུམ་པའི་ཆུ་དང་བཅས་པ་ཐོགས་ནས། དབང་བསྐུར་རོལ་མོ་བདེ་ཆེན་པོ་ཞེས་པ་ནས། ས་མ་ཡ་ཤྲཱི་ཧཱུྃ། དབང་བསྐུར་རྡོ་རྗེ་ཆེན་པོ་ནི། ཁམས་གསུམ་ཀུན་གྱིས་ཕྱག་བྱས་པ། །སངས་རྒྱས་ཀུན་གྱི་གསང་གསུམ་གྱི། །གནས་ལས་བྱུང་བ་སྦྱིན་པར་བྱ། ཨོཾ་ཤྲཱི་བཛྲ་ཧེ་ཧེ་སོགས་སྙིང་པོའི་མཐར། ཨོཾ་ བཛྲ་ ཨ་ ཧྲཱི་ ཧཱུཾ༔ ཞེས་པས་དབང་བསྐུར་རོ། །བཀྲ་ཤིས་བུམ་པ་བརྒྱད་ལོགས་སུ་མེད་ན། ཆོ་གས་རིམ་པ་སྔར་ལྟར་ལས། དང་པོ་ལ་རྣམ་རྒྱལ་ནས་བུམ་ཆུ་གཏོར་བ་ཙམ་བྱ་ཞིང་། གཉིས་པ་ལ་བུམ་པ་ཉིད་དམ་བུམ་ཆུ་ཐོད་པར་བླུག་ནས་དབང་བསྐུར་བ་གང་བདེ་བྱའོ། །

དེ་ལྟར་བུམ་པའི་ཆུས་དབང་བསྐུར། སྐུ་གང་དྲི་མ་དག །ཆུའི་ལྷག་མ་ཡར་ལུད་པ་ལས་མི་བསྐྱོད་པས་དབུ་རྒྱན། མདུན་བསྐྱེད་ཀྱི་ཐུགས་ཀའི་ས་བོན་ལས་འོད་ཟེར་གྱི། མི་བསྐྱོད་པ་དཔག་ཏུ་མེད་པ་སྤྱན་དྲངས་ཏེ། བ་སྤྲིའི་བུ་ག་ནས་ཞུགས་པས། ལུས་ཐམས་ཅད་མི་བསྐྱོད་པའི་རྡུལ་ཕྲ་རབ་ཀྱིས་གང་བར་གྱུར། ཨོཾ་བཛྲ་ཨུཥྞཱི་ཨཱཿཧཱུྃ། སོགས་ཉེར་སྤྱོད་ལྔས་མཆོད། དེ་ལྟར་ན་ཆུས་དབང་ཐོབ། ཞེ་སྡང་དག རྣམ་ཤེས་གནས་གྱུར། མེ་ལོང་ལྟ་བུའི་ཡེ་ཤེས་མངོན་དུ་བྱས། མི་བསྐྱོད་པའི་བག་ཆགས་དང་ས་བོན་ནུས་པ་མཐུ་ཅན་དུ་བྱས་པ་ཡིན་ནོ། །ཅོད་པན་གྱི་དབང་ནི། སྭ་ཧླ་ཁཾ། བདག་དང་དབང་རྫས་རིན་པོ་ཆེའི་དབུ་རྒྱན་གཉིས་ཀ་མི་དམིགས་ཏེ་སྟོང་པར་གྱུར། སྟོང་པའི་ངང་ལས། (《ཛཱ》+པདྨ་དང་ཉི་མའི་སྟེང་དུ) ཨཾ་ལས་རིན་པོ་ཆེ་ཨཾ༔ རིན་ཆེན་འབྱུང་ལྡན་སྐུ་མདོག་སེར་པོ་གཡས་རིན་པོ་ཆེ་དང་། གཡོན་དེའི༔ ཡུམ་རིན་ཆེན་སྒྲོལ་མ་སེར་མོ་གྲི་གུག༔ དཔྲལ་པར་ཨོཾ༔ ཡེ་ཤེས་སེམས་དཔའ་རིན་ཆེན་འབྱུང་ལྡན་ཡབ་ཡུམ་སྤྱན་དྲངས་ཐིཾ།

ཛཿཧཱུྃ་བཾ་ཧོཿ དབང་གི་ལྷ་རྣམས་ཀྱིས། དབང་རྫས་ལ། ཨོཾ་བཛྲ་བྷ་ཝ་ཨ་བྷི་ཥིཉྩ་ཧཱུྃ། ཞེས་དབང་བསྐུར། སྐུ་གང་། དྲི་མ་དག །ཆུའི་ལྷག་མ་ཡར་ལུད་པ་ལས། རིན་ཆེན་འབྱུང་ལྡན་གྱིས་དབུ་རྒྱན། དེ་ཞུ་བ་ལས་བྱུང་བའི་རིན་པོ་ཆེའི་དབུ་རྒྱན་དུ་གྱུར། ཁྱེད་རྣམས་ཀྱིས་བདག་ནས། གསོལ་ཞེས་གསོལ་བཏབ་པས། མ་མོ་བརྒྱུད་ཀྱི༔ རལ་པའི་ཐོར་ཚུགས་ཀྱིས་བརྒྱན་པ། །སངས་རྒྱས་ཀུན་གྱིས་བསྔགས་པ་ཡི། །རིན་ཆེན་དབུ་རྒྱན་དམ་པ་དང་། །དར་དཔྱངས་དབང་བསྐུར་སྦྱིན་པར་བྱ། །ཨོཾ་སརྦ་བུདྡྷ་ཊ་ཀི་ནི། སོགས་ཡུམ་གྱི་སྙིང་པོའི་དབུ་རྒྱན་དང་དར་དཔྱངས་དང་བཅས་པ་བཅིངས། ཨོཾ་ཀ་ཀཱ་སྭཱ། སོགས་དང་གཙོ་བོའི་སྙིང་པོ་བརྗོད། མདུན་བསྐྱེད་ཀྱི་ཐུགས་ཀའི་ས་བོན་གྱི་འོད་ཟེར་གྱིས་རིན་ཆེན་འབྱུང་ལྡན་དཔག་ཏུ་མེད་པ་སྤྱན་དྲངས། བ་སྤུའི་བུ་ག་ནས་ཞུགས་པས་ལུས་ཐམས་ཅད་རིན་ཆེན་འབྱུང་ལྡན་གྱི་རྡུལ་ཕྲ་རབ་ཀྱིས་གང་བར་གྱུར། མཆོད་པ་ལྔས་མཆོད། དེ་ལྟར་ནང་དབུ་རྒྱན་གྱི་དབང་ཐོབ། ང་རྒྱལ་དང་སེར་སྣ་དག །ཚོར་བ་གནས་གྱུར། མཉམ་པ་ཉིད་ཀྱི་ཡེ་ཤེས་མངོན་དུ་བྱས། རིན་ཆེན་འབྱུང་ལྡན་གྱི་བག་ཆགས་ས་བོན་ནུས་པ་མཐུ་ཅན་དུ་བྱས་པ་ཡིན་ནོ། །དེ་བཞིན་དུ་འོག་མ་གསུམ་ལའང་ཅོད་པན་གྱི་དབང་གིས་རིགས་འགྲེ་སྟེ། རྡོ་རྗེའི་དབང་ནི། ཧྲཱིཾ་ལས་པདྨ་བི་བཛྲ༔ འོད་དཔག་མེད་སྐུ་མདོག་དམར་པོ། པདྨ་དང་༔ ཡུམ་གོས་དཀར་མོ་དམར་མོ། འདི་ལྟར་སངས་རྒྱས་ཐམས་ཅད་ཀྱིས། །ཧེ་རུ་ཀ་དཔལ་དབང་བསྐུར་བས། །དེ་རིང་ཁྱོད་ལ་དབང་བསྐུར་ཏེ། །རབ་ཏུ་སྒྲུབ་ཕྱིར་རྡོ་རྗེ་ལོང་། །ཨོཾ་ཤྲཱི་ཧེ་རུ་ཀ་ཨ་དྷི་པ་ཏི་སྟྭཾ། ཨ་བྷི་ཥིཉྩ་མི་ཏིཥྛ་བྲི་ར་ས་མ་ཡ་སྟྭཾ། ས་བོན་གྱི་འོད་ཟེར་གྱིས་འོད་དཔག་མེད་དཔག་ཏུ་མེད་པ། ལུས་ཐམས་ཅད་འོད་དཔག་ཏུ་མེད་པའི་རྡུལ༔ དེ་ལྟར་ན་རྡོ་རྗེའི༔ འདོད་ཆགས༔ འདུ་ཤེས༔ སོ་

སོར་རྟོག་པའི་ཡེ་ཤེས༔ འོད་དཔག་མེད་པའི་ཞེས་འདོན་པ་སྤྲོའོ། །དྲིལ་བུའི་དབང་ནི། ཁཾ་ལས་རལ་གྲི་ཁཾ༔ དོན་ཡོད་གྲུབ་པ་ལྗང་ཁུ༔ རལ་གྲི་དང་། ཡུམ་དམ་ཚིག་སྒྲོལ་མ་ལྗང་ཁུ༔ འདི་ནི་རྣལ་འབྱོར་མ་ཀུན་གྱིས། ཤེས་རབ་དབྱིངས་ཀྱིས་རྗེས་འགྲོར་བཤད། ཁྱེད་ཀྱིས་ཀྱང་ནི་རྟག་ཏུ་བཤད། བྱང་ཆུབ་མཆོག་ཏུ་རྒྱལ་བ་བཞེད། ས་བོན་གྱི་འོད་ཟེར་གྱིས་དོན་ཡོད་གྲུབ་པ་དཔག་ཏུ་མེད་པ། དོན་ཡོད་གྲུབ་པའི་རྡུལ། དྲིལ་བུའི་དབང་། ཕྲག་དོག༔ འདུ་བྱེད༔ བྱ་བ་སྒྲུབ་པའི་ཡེ་ཤེས༔ དོན་ཡོད་གྲུབ་པའི། ཞེས་འདོན་པ་སྤྲོའོ། །མིང་གི་དབང་ནི། འདི་ལ་དབང་རྫས་མེད་པས། བདག་ཉིད་མི་དམིགས་ཏེ༔ ཞེས་བྱ་ཞིང་། པདྨ་དང་ཟླ་བའི་སྟེང་དུ། བྲུྃ་ལས་འཁོར་ལོ་བྲུྃ༔ རྣམ་པར་སྣང་མཛད་དཀར་པོ༔ འཁོར་ལོ་དང་། ཡུམ་སངས་རྒྱས་སྤྱན་མ་དཀར་མོ། དབང་རྫས་ལ་དབང་བསྐུར་བ་དང་། དབང་རྫས་ཀྱི་ལྷ་ཞུ་བ་མི་དགོས་པས། ཛཿཧཱུྃ་བཾ་ཧོཿ ཁྱེད་རྣམས་ཀྱིས་བདག་ལ། ཞེས་སྤྲོལ་བས་ཚིག ཨོཾ་ཤྲཱི་ཧེ་རུ་ཀ་ཨ་དྷི་པ་ཏི་ཏྭཾ། ཨ་བྷི་ཥིཉྩ་མཱཾ། ཤྲཱི་ཧེ་རུ་ཀ་ནཱ་མཿཨ་བྷི་ཥེ་ཀ་ཏ། ཀྱཻ་དཔལ་གསང་མཚན་དྲན་པར་བྱ། ཨོཾ་ཀཱུ་ཀ་སྭཱ། སོགས་དང་གཙོ་བོའི་སྙིང་པོ་བརྗོད། ས་བོན་གྱི་འོད་ཟེར་གྱིས། རྣམ་པར་སྣང་མཛད་དཔག་ཏུ་མེད་པ། རྣམ་པར་སྣང་མཛད་ཀྱི་རྡུལ༔ དེ་ལྟར་ན་མིང་གི་དབང་། གཏི་མུག གཟུགས་ཕུང་ཆོས་ཀྱི་དབྱིངས་ཀྱི་ཡེ་ཤེས། རྣམ་པར་སྣང་མཛད་ཀྱི་ཞེས་འདོན་པ་སྤྲོའོ། །དབང་དེ་རྣམས་ཐོབ་པས་བྱ་བ་སྤྱོད་པའི་རྒྱུད་ཉན་པ་དང་བཤད་པ་དང་ཐུགས་སྒྲུབ་ལ་དབང་ངོ་། །སྤྱང་བྱ་མ་རིག་པ་ལྔ་སྦྱོང་ཞིང་། རིག་པ་ཡེ་ཤེས་ལྔ་སྐྱེའོ། །བརྟུལ་ཞུགས་ཀྱི་དབང་ལ་གཉིས་ལས་ཐུན་མོང་བ་རྡོ་རྗེའི་བརྟུལ་ཞུགས་ནི། སྭ་ཧཱ་ཨ། སྟོང་པའི་ངང་ལས་བདག་ཉིད་མི་བསྐྱོད་པ་ནས་བཞུགས་པའི་བར་གོང་བཞིན། རང་གི་སྙིང་གར་ཡང་རང་དང་འདྲ་བའི་

མི་བསྐྱོད་པ། ཐུགས་རྡོ་རྗེ་ངོ་བོ་རྡོ་རྗེ། དེང་ཕྱིན་ཆད་ཐ་མལ་གྱི་སྤྱོད་པ་རྟུལ་ལ་རྡོ་རྗེ་སེམས་དཔའི་ཚུལ་ལ་ཞུགས་ཤིག་འདི་སྐྱེ་སངས་རྒྱས་ཐམས་ཅད་ཀྱི། །ཧེ་རུ་ཀ་དཔལ་ཕྱག་ན་གནས། །ཁྱོད་ཀྱིས་ཀྱང་ནི་རྟག་ཏུ་བཅངས། །ཧེ་རུ་ཀ་དཔལ་བརྟུལ་ཞུགས་བརྟན། ཨོཾ་སརྦ་ཏ་ཐཱ་ག་ཏ་སིདྡྷི་བཛྲ་ས་མ་ཡ་ཏིཥྛ་ཨེ་ཥ་སྟྭཾ་དྷཱ་ར་ཡ་མི་ཧཱུྃ་ཧ་ཧ་ཧ་ཧ་ཧོ། ཞེས་བརྗོད་ཅིང་རྡོ་རྗེ་གནས་གསུམ་དུ་རེག་ལ་སྙིང་གར་བཞག་གོ །ཐུན་མོང་མ་ཡིན་པ་སྤྱོད་པའི་བརྟུལ་ཞུགས་ནི། རང་ཉིད་སྐད་ཅིག་གིས་འཁོར་ལོ་བདེ་མཆོག་ཞལ་བཞི་ཕྱག་བཅུ་གཉིས་པའི་སྐུར་གྱུར། རང་གི་སྙིང་གར་ཡང་རང་དང་འདྲ་བའི་ཧེ་རུ་ཀ་ཧཱུྃ་ལས་བྱུང་བའི་ཅང་ཏེའུ། ཐོད་པ་ཁ་ཊྭཱཾ་ག །ཚངས་སྐུད་རྣམས་སུ་གྱུར། ཧེ་རུ་ཀ་དཔལ་ཕྱག་རྒྱ་འདི། ཕྱི་དང་ནང་དུ་ཡང་དག་གནས། ཁ་ཊྭཱཾ་ཅང་ཏེའུ་ལྷུང་བཟེད་དག །སྦྱིན་པ་དཔའ་བོས་བཟུང་བར་གྱིས། ཁ་ཊྭཱཾ་ག་དང་ཌཱ་མ་རུ །ཧེ་རུ་ཀ་དཔལ་ཁ་ཊྭཱཾ་ག །རྣལ་འབྱོར་མ་ནི་ཌཱ་མ་རུ །རྡོ་རྗེ་ཁ་ཊྭཱཾ་རྡོ་རྗེར་བཅས། དྲིལ་བུ་སིལ་སིལ་སྒྲ་སྒྲོགས་ཤིང་། །ཚངས་པའི་སྐུད་ཐོགས་རྣལ་འབྱོར་བདག ཁ་ཊྭཱཾ་ག་དང་རྣལ་འབྱོར་སྟོན། །དཔའ་བོ་ཆེན་པོས་བླང་བར་གྱིས། །ཌཱ་མ་རུ་ནི་ཤེས་རབ་སྟོང་པ་ཉིད་ཀྱི་སྒྲ་སྒྲོགས་པ། ཁ་ཊྭཱཾ་ག་ནི་ཐབས་རིག་པ་བྱང་ཆུབ་ཀྱིས་སེམས་ལྷའི་སྐུ། ཐོད་པ་བདེ་བ་སྐྱོང་བ། ཚངས་པའི་སྐུད་པ་རྣམ་པར་མི་རྟོག་པའི་ཐབས་ཤེས་ཟུང་དུ་འབྲེལ་བ་ཡིན་པས་ན། དེ་ལྟར་ཤེས་པར་གྱིས་ལ་སེམས་ཅན་གྱི་དོན་གྱིས་ཤིག ཅེས་པའོ། །རྡོ་རྗེ་སློབ་དཔོན་གྱི་དབང་གི་དོན་དུ་མཎྜལ་ཕུལ་ལ། དཔའ་བོ་ཆེན་པོ་མི་ལྡོག་པའི། །དབང་བསྐུར་བ་ནི་བདག་ལ་སྩོལ། །སེམས་ཅན་ཀུན་གྱི་དོན་བགྱིད་ཕྱིར། །བདག་ནི་རྟག་ཏུ་སློབ་དཔོན་བགྱིད། ལན་གསུམ། རྡོ་རྗེ་འདི་ཉིད་ཧཱུྃ་ལས་རྡོ་རྗེ་སེམས་དཔའི་ངོ་བོ་དང་པོའི་རྡོ་རྗེ། འདི་སྐྱེ་སངས་རྒྱས་ཐམས་ཅད་

དེ། ཧེ་རུ་ཀ་དཔལ་དབང་བསྐུར་བས། དེ་རིང་ཁྱོད་ལ་དབང་བསྐུར་ཏེ། །རབ་ཏུ
གྲུབ་ཕྱིར་རྡོ་རྗེ་ལོང་། །ཨོཾ་ཤྲཱི་ཧེ་རུ་ཀ་ཨ་བྷི་པ་ཏི་ཧཱུྃ་ཨ་བྷི་ཥིཉྩ་མི། ཏིཥྛ་བྲི་ར་ས་མ
ཡ་སྟྭཾ། ཡན་གསུམ་དུ་གསོར་ལ་སྙིང་གར་གཏད། ཐོག་ མཐའ་ མེད་ པའི་ སེམས་ དཔའ་
ནི། །རྡོ་རྗེ་སེམས་དཔའ་དགའ་བ་ཆེ། །ཀུན་ཏུ་བཟང་པོ་ཀུན་བདག་ཉིད། །རྡོ་རྗེ་
སྙེམས་ཚུལ་བདག་པོའི་བདག །དྲིལ་བུ་འདི་ཉིད་ཨཱཿལས་སྙེམས་པའི་ངོ་བོ་དང་
པོའི་རྡོ་རྗེས་མཚན་པའི་དྲིལ་བུ། འདི་ནི་རྣལ་འབྱོར་མ་ཀུན་གྱིས། །ཞེས་རབ་
དབྱངས་ཀྱི་རྗེས་འགྲོར་བཤད། ཁྱོད་ཀྱིས་ཀྱང་ནི་རྟག་ཏུ་བཅངས། །བྱང་ཆུབ་
མཆོག་ཏུ་རྒྱལ་བ་བཞེད། ཡན་གསུམ་མམ་བརྒྱད་དུ་དཀྲོལ་ལ། ཁ་ནང་དུ་བསྟན་
ཏེ་དཀུ་གཡོན་དུ་ཕྱོགས་པར་བཞག་ལ། སྲིད་པ་ངོ་བོ་ཉིད་ཀྱིས་དག །ངོ་བོ་ཉིད་
ཀྱིས་སྲིད་ཐལ་བྱས། །རང་བཞིན་དག་པའི་སེམས་དཔའ་ནི། །སྲིད་པ་དམ་པ་
བྱེད་པར་གྱུར། །རང་སྐད་ཅིག་གིས་རང་ཉིད་རྡོ་རྗེ་སེམས་དཔའ་སྐུ་མདོག་དཀར་
པོ་རྡོ་རྗེ་དྲིལ་བུ་འཛིན་པ། ཡུམ་རྡོ་རྗེ་སྙེམས་མ་གྲི་གུག་དང་ཐོད་པ་འཛིན་པས
འཁྱུད་པ། རུས་པ་དང་རིན་པོ་ཆེའི་རྒྱན་གྱིས་བརྒྱན་པ། ཐོད་པའི་འཕྲེང་བའི
ཅོད་པན་ཅན། །རྡོ་རྗེ་དྲིལ་བུ་སྙིང་གར་བསྣོལ། །ཡིད་ཀྱི་ལུས་བརྟན་དེ་ཉིད
ནི། །ཕྱག་རྒྱའི་དམ་ཚིག་རབ་ཏུ་བརྗོད། །གང་གིས་ལུས་འདི་ཐམས་ཅད
བརྟན། །དེས་ན་ཕྱག་རྒྱར་རབ་ཏུ་གྲགས། །ཞེས་རབ་བཅུ་དྲུག་ལོན་པ་ལ། །
ལག་པ་དག་གིས་ཡང་དག་འཁྱུད། །རྡོ་རྗེ་དྲིལ་བུ་མཉམ་སྦྱོར་བ། །སློབ་དཔོན
གྱི་ནི་དབང་དུ་བརྗོད། །རྡོ་རྗེ་ཆེ་དང་དྲིལ་བུ་ཆེ། །ཟུང་ཞིག་རྡོ་རྗེ་བྱིན་གྱིས
རླབས། །དེ་རིང་རྡོ་རྗེ་སློབ་དཔོན་གྱུར། ཨོཾ་ཀ་ཀཱ་སྭཱ། ནས་ཆུའི་ལྷག་མ་ཡར་ལུད
པ་ལས། རྡོ་རྗེ་འཆང་ཆེན་པོས་དབུ་རྒྱན་གྱི་བར་ཆད་དབང་གི་སྐབས་བཞིན།

དབང་གི་ལྷ་ཐམས་ཅད་ཀྱང་རང་ལ་གཉིས་སུ་མེད་པར་ཐིམ། ཨོཾ་བཛྲ་པུཥྤེ་ཨཱ་ཧཱུྃ། སོགས་ཉེར་སྤྱོད་ལྷུས་ཕུལ། ཨོཾ་སུ་པྲ་ཏཱིཙྪ་བཛྲ་ཡེ་སྭཱཧཱ། མི་རྟོག་སྤྱི་བོར་བཞག་སྟེ་བརྟན་བཞུགས་བྱ། དེ་རིང་རྡོ་རྗེ་སློབ་དཔོན་གྱུར། །ཐུགས་དང་རྒྱུད་རྣམས་འཛིན་འགྱུར་བར། །སངས་རྒྱས་བྱང་ཆུབ་སེམས་དཔའ་དང་། །ལྷ་རྣམས་ཀུན་གྱི་བཞེད་པ་ཡིན། །སེམས་ཅན་རྣམས་ནི་རྗེས་བཟུང་ཕྱིར། །ཁྱོད་ཀྱིས་ནན་ཏན་བསྐྱེད་ནས་ནི། །དཀྱིལ་འཁོར་ཚོ་ག་བཞིན་བྲིས་ནས། །སྒྲུབ་པ་པོ་རྣམས་ཐུགས་ལ་སྦྱོར། །དེ་ནས་མཐའ་རྟེན་ལ། རྗེས་སུ་གནང་བ། དམ་ཚིག་སྦྱིན་པ། གཟེངས་བསྟོད་པ། དབུགས་དབྱུང་བ་སྟེ་བཞི་ལས། དང་པོ་ལ་ལྷ་མཆོད་པའི་རྗེས་གནང་། དེ་ཁོ་ན་ཉིད་ཀྱི་རྗེས་གནང་། གཞན་དོན་ཆོས་བཤད་པའི་རྗེས་གནང་། གཉིས་དོན་ལས་དང་དངོས་གྲུབ་ཀྱི་རྗེས་གནང་སྟེ་བཞི་ལས་དང་པོ་ནི། སྙིག་སོགས་བརྒྱད་ཀྱི་ཕྱག་རྒྱ་འཆའ་བཞིན་དུ། དེང་ནས་བརྩམས་ཏེ་རྫོགས་སངས་རྒྱས། །རྣལ་འབྱོར་མ་དང་དཔའ་ཚོགས་དང་། །ཤེས་རབ་ཐབས་བཅས་སྐོམས་ཅན་གྱིས། །གར་མཆོད་བདེ་བའི་མཆོད་པ་བགྱིས། །ཨ་སྙིག་དང་བཅས་པའི་འཕྲེང་བ་འཕྲུང་། །སངས་རྒྱས་ཀུན་སོགས་རྣལ་འབྱོར་པ། །དེ་ནི་འབྲལ་བར་མི་འགྱུར་ཏེ། །ཕྲེང་བ་དེ་ཡི་རྒྱན་ཡིན་ནོ། །ཨོཾ་ལུས་ཅན་ཀུན་ལ་དམ་ཚིག་གྱི། །གླུ་ནི་ཁྱོད་ཀྱི་བླང་བར་གྱིས། །དེས་ནི་རྣལ་འབྱོར་མ་དེ་དང་། །མྱུར་དུ་བདེ་བ་སྦྱོང་བར་འགྱུར། གཱི། དེ་ཉིད་ཐལ་མོའི་གར་གྱིས་ནི། །སངས་རྒྱས་ཐམས་ཅད་མཆོད་པར་བྱ། །སངས་རྒྱས་འདུལ་བའི་འཕྲིན་ལས་ཀྱིས། །གར་མཁན་ཚུལ་དུ་བསྒྱུར་བར་གྱིས། །ནྲྀ། སངས་རྒྱས་ཀུན་ལ་མེ་ཏོག་གཏོར། །བྱང་ཆུབ་ཡན་ལག་ཚོགས་གྱུར་པའི། །མཚན་དང་དཔེ་བྱད་ལྡན་པ་ཡིན། །བདེ་གཤེགས་སྐུ་ནི་ཐོབ་པར་འགྱུར། །ཧཱུྃ། རྫོགས་སངས་རྒྱས་ལ་སྤྱོས་ཕུལ་བས། །བརྟུལ་བཞུགས་བཟང་

པོས་ལེགས་ཆོམ་གྱིས། །ལུས་ཅན་བདེ་གཤེགས་ཆ་ལུགས་སུ། །ཡེ་ཤེས་ཀྱིས་ནི་ཆོམ་པར་འགྱུར། །ཨ་ཆོས་ཀྱི་མེ་ནི་ལེགས་སྦར་བས། །པདྨ་གར་དབང་རང་ཉིད་དེ། །སེམས་ཅན་མ་རིག་ལྡོངས་རྣམས་ལ། །ཡེ་ཤེས་སྒྲོན་མེ་སྦར་བར་གྱིས། །བྲ་ཁྲོད་ཀྱི་རྒྱལ་ལ་དྲི་ཞུལ་བས། །ཚུལ་ཁྲིམས་ཏིང་འཛིན་ཤེས་རབ་དང་། །རྣམ་གྲོལ་ཡེ་ཤེས་མཐོང་བ་ཡི། །བྱང་ཆུབ་ལུས་ཅན་རྣམས་ལ་དགོས། །ཧྲཱིཿགཉིས་པ་ནི། ཕྲཾ་ལས་བྱུང་བའི་མིག་ཐུར་དུ་གྱུར། ཇི་ལྟར་མིག་མཁན་རྒྱལ་པོ་ཡིས། །འཇིག་རྟེན་རབ་རིབ་བསལ་བ་ལྟར། །བུ་ཁྲོད་ཀྱི་ནི་མི་ཤེས་པའི། །རབ་རིབ་རྒྱལ་བ་རྣམས་ཀྱིས་བསལ། །ཨོཾ་བཛྲ་ནི་ཏྲ་ཨ་པ་ཧ་ར་པ་ཏ་ལཾ་ཧྲཱིཿ ཨ་ལ་བྱུང་བའི་མེ་ལོང་དུ་གྱུར། ཆོས་རྣམས་གཟུགས་བརྙན་ལྟ་བུ་སྟེ། དག་ཅིང་གསལ་བ་རྙོག་པ་མེད། །བཟུང་དུ་མེད་ཅིང་བརྗོད་དུ་མེད། །རྒྱུ་དང་ལས་ལས་ཀུན་ཏུ་འབྱུང་། །ངོ་བོ་ཉིད་མེད་གནས་མེད་པ། །དེ་ལྟར་ཆོས་རྣམས་ཤེས་ཀྱིས་ལ། །སེམས་ཅན་དོན་ནི་མཉམ་མེད་གྱིས། །འོན་ཀུང་རྣལ་འབྱོར་མ་ཐྲས་སྐྱེས། །སྦྲིས་པ་ལ་དགའ་ན་འདིར་དྲིལ་བུ་དང་མདའ་གཞུ་དང་མེ་ལོང་གཉིས་པའི་རྗེས་གནང་ཡང་བྱ། གསུམ་པ་ནི། དུང་དང་། འཁོར་ལོ་དང་། པོ་ཏི་དང་། དྲིལ་བུ་རྣམས་སྦྱིན་པར་བསམས་ལ། ཨོཾ་བཛྲ་ཧེ་རུ་ཀ་མཾ། ཨོཾ་བཛྲ་ཙྪ་ག་རཾ། ཨོཾ་བཛྲ་ཝཱཀྟེ་ཨ། ཨཿ སེམས་ཅན་ཀུན་ལ་ཕན་པའི་ཕྱིར། །འཇིག་རྟེན་ཁམས་ནི་ཐམས་ཅད་དུ། །བྱ་བ་སྤྱོད་ཚུལ་གསང་བ་ཡི། །ཆོས་ཀྱི་འཁོར་ལོ་བསྐོར་བར་གྱིས། ཁྱེད་ཀྱི་ཐེ་ཚོམ་དོགས་མེད་པར། །ཡིད་གཉིས་མེད་པའི་སེམས་ཀྱིས་སུ། །ཆོས་ཀྱི་དུང་ནི་བླ་མེད་པ། །དྲི་མེད་ཀུན་ཏུ་གང་བར་གྱིས། །སྦྲིས་པ་ལ་དགའ་ན་འདིར་རིགས་སྤྲུལ་བཤད་ཀུང་བྱའོ། །བཞི་པ་ནི། ཞི་དང་རྒྱས་དང་དབང་དང་དགུག །སྟང་བར་བྱ་དང་གནོད་སོགས་དང་། །བསད་

དང་སྒྲད་པ་ཐམས་ཅད་དེ། །ལས་དེ་རྣམས་ནི་སྒྲུབ་པར་གྱིས། །རལ་གྲི་མིག་སྨན་ས་འོག་དང་། །མཆིལ་ལྷམ་དེ་བཞིན་རིལ་བུ་སྟེ། །རྣལ་འབྱོར་མ་ཡི་དངོས་གྲུབ་ནི། །དེ་ནི་ཅི་དགར་སྒྲུབ་པར་གྱིས། །གཉིས་པ་དམ་ཚིག་སྲིན་པ་ནི། ནངས་པར་སྔར་ལངས་སེམས་དག་ཉིད། །མ་ལུས་ལས་འདི་བྱས་ནས་ཀྱང་། །བསྲུང་དང་བཟའ་བ་ལ་སོགས་པ། །སྟོམ་པའི་བདག་ཉིད་ཀུན་སྲུང་ངོ་། །ལུས་དང་སྲོག་ལ་ལྟོས་མེད་པར། །དམ་ཚིག་དང་ནི་སྡོམ་པ་བསྲུང་། །ཉིན་དང་མཚན་མོ་ལན་གསུམ་དུ། །ཉིན་རེ་བཞིན་ནི་བཟླ་བར་བྱ། །གང་ཚེ་ཉམས་སྒྱུར་རྣལ་འབྱོར་པ། །ཁ་ན་མ་ཐོ་སྤྲོམ་པོར་འགྱུར། །དགུན་ཟླ་འབྲིང་པོ་ནས་བརྩམས་ཏེ། །ཟླ་བ་རེ་རེ་བསྲུང་བ་ནི། །གཉིས་མེད་གཉིས་ལ་མི་གནས་པ། །ཚེས་བཅུ་ལ་ནི་བདེ་རབ་མཆོད། །

བསྡུ་ན་དེ་ཙམ་གྱིས་ཚོག་ལ། སྤྲོ་ཞིང་ནུས་ན། དམ་ཚིག་གསུམ་སྲིན་པ་ནག་པོ་སྤྱོད་པའི་དཀྱིལ་ཆོག་བཞིན་དུ་རྫོགས་པར་འདོན་ནོ། །གསུམ་པ་གཟེངས་བསྟོད་ནི། ལུགས་འདི་ལ་ལུང་བསྟན་ཡིན་ཏེ། ལག་པ་གཡས་སྐྱབས་སྦྱིན་དང་གཡོན་བླ་གོས་ཀྱི་གྲྭ་ནས་འཛིན་པའི་ཚུལ་བྱེད་ཅིང་།

ཧེ་རུ་ཀ་དཔལ་ལུང་སྟོན་བཞིན། །མགྲིན་གཅིག་ཏུ་ནི་ཐམས་ཅད་ཀྱིས། །འདི་སྐད་ང་ཡིས་ལུང་བསྟན་ཏེ། །ཧེ་རུ་ཀ་དཔལ་དེ་བཞིན་གཤེགས། །དངོས་པོ་མཆོག་ཏུ་གྲུབ་པའི་ཕྱིར། །སྲིད་པའི་ངན་འགྲོ་རྣམས་ལས་བཏོན། །ཧེ་བཛྲ་ཨཾ་ཀུ་རྻི་ཤྲཱི་ཧེ་རུ་ཀ་ན་མ་སརྦ་ཏ་ཐཱ་ག་ཏ་སིདྡྷི་ས་མཱ་ཡ་ཧཱུཾ་ཧཱུཾ་བ་སྭཱ། གང་ལ་ཚོགས་སུ་བཅད་པ་འདི་དོན་འགྲུབ་པའི་ཕྱག་རྒྱར་གནས་པ་ལ། མཆོག་ཏུ་གྲུབ་པའི་ཚོགས་རྣམས་རྒྱལ་བ་ཐམས་ཅད་ཀྱིས་ལུང་སྟོན་པར་མཛད་དོ། །བཞི་པ་དབུགས་དབྱུང་བ་ནི།

ཁམས་གསུམ་གྱི་ནི་རྒྱལ་སྲིད་ཆེ། །རྒྱལ་བའི་བདག་པོར་གནས་པ་དང་། །དེར་ནི་བདུད་ལས་རྣམ་རྒྱལ་ཞིང་། །གྲོང་ཁྱེར་མཆོག་ཏུ་ཞུགས་པ་ཡིན། །

དེར་ནི་སངས་རྒྱས་ཉིད་ཐོབ་པར། །ཁྱེད་རྣམས་ཐེ་ཚོམ་མེད་པ་ཡིན། །དབང་འདི་
བསྐུར་བ་ཙམ་གྱིས་ཀྱང་། །སློབ་མ་ཡོན་ཏན་བདག་པོར་འགྱུར། །སློབ་དཔོན་
ཉིད་ཀྱི་བདེ་བ་ཡི། །བརྟན་གཡོ་ཀུན་གྱི་དམ་ཚིག་ཡིན། །དེ་རྣམས་ཀྱི་ནི་དཀྱིལ་
འཁོར་ལས། །རྡུལ་ཚོན་ནམ་རས་བྲིས་ཀྱི་དཀྱིལ་འཁོར་དུ་ཞུགས། བུམ་པའི་
དབང་ཐོབ་པས། ལུས་ཀྱི་དྲི་མ་དག །དམ་ཚིག་རྩ་བ་དང་ཡན་ལག་གི་ལྟུང་བ་
རྣམས་བསྲུང་། ལམ་བསྐྱེད་པའི་རིམ་པ་སྒོམ་པ་ལ་དབང་། འབྲས་བུ་སྤྲུལ་པའི་
སྐུ་མངོན་དུ་འགྱུར་བའི་སྐལ་པ་ཅན་དུ་བྱས་པ་ཡིན་ནོ། གསང་དབང་གི་དོན་དུ་མཎྜལ་
ཕུལ། བཅོམ་ལྡན་ཞི་བ་ཆེན་པོ་ཀྱེ། རྡོ་རྗེ་རྣལ་འབྱོར་གཅིག་བཞེད་པ། །མི་ཕྱེད་
ཕྱག་རྒྱ་སྒྲུབ་པ་པོ། །རྡོ་རྗེ་སྦྱོར་བའི་ཡང་དག་བྱུང་། །བདག་ཉིད་ཆེན་པོ་ཁྱོད་ཇི་
བཞིན། །མངའ་བདག་ལའང་དེ་ལྟར་མཛོད། །འཁོར་བ་འདམ་གྱི་ཚོགས་ནང་
དུ། །བྱིང་བ་སྐྱབས་མེད་བདག་ལ་སྐྱོབས། ལན་གསུམ་གྱིས་གསོལ་བ་བཏབ་མིག་དར་
བཅིངས། ཨོཾ་ཨཱཿཧཱུྃ་གིས་བདུད་རྩི་གཏོར། བླ་མེད་ཧེ་རུ་ཀ་ཡབ་ཡུམ་སྙོམས་པར་ཞུགས་
པའི་དགའ་བའི་སྒྲ་དང་ཐུགས་ཀའི་འོད་ཟེར་གྱིས། སངས་རྒྱས་སྲས་དང་བཅས་
པ་ཐམས་ཅད་སྤྱན་དྲངས། ཡབ་ཡུམ་གྱི་སྐུ་ལ་ཞུགས། ཐུགས་ཀར་བྱང་ཆུབ་ཀྱི་
སེམས་སུ་ཞུ། གསང་བར་ལྡན་ཅིག་སྐྱེས་པའི་ཡེ་ཤེས་བརྟན་པར་བྱས་པའི།
ཐབས་ཀྱི་བྱང་ཆུབ་ཀྱི་སེམས་བདག་ཉིད་ལྕེ་ཐོག་ཏུ་བཞག ཇི་ལྟར་འདས་པའི་
སངས་རྒྱས་ཀྱིས། །བྱང་ཆུབ་སྲས་ལ་དབང་བསྐུར་ལྟར། བདག་གི་གསང་བའི་
དབང་གི་ནི། །སེམས་ཀྱི་རྒྱུན་གྱི་དབང་བསྐུར་རོ། །ཡུམ་གྱི་བྱང་ཆུབ་ཀྱིས་སེམས་
བདག་གི་ཁར་བབ། འདི་དེ་དཔའ་བོ་ལྷ་མོ་རྣམས། །དམ་ཚིག་ཆེན་པོ་རྨད་བྱུང་
བ། །ཁམས་ལྔ་ལས་བྱུང་བཅུད་ཀྱི་ལེན། བདེ་བ་དམ་པ་མྱོང་བར་གྱིས། །ཨོཾ་

ཨཱཿཧཱུྃ། དེ་ལྟར་ན་ལུས་ཀྱི་དཀྱིལ་འཁོར་དུ་གསང་བའི་དབང་ཐོབ་པས། ངག་གི་དྲི་མ་དག དམ་ཚིག་ཤ་ལྔ་བདུད་རྩི་ལྔ་བསྟེན། ལམ་རང་ལུས་ཐབས་ལྡན་གྱི་རྫོགས་རིམ་སྒོམ་པ་ལ་དབང་། འབྲས་བུ་ལོངས་སྐུ་མངོན་དུ་འགྱུར་བའི་སོགས་བརྗོད་དོ། །ཤེས་རབ་ཡེ་ཤེས་ཀྱི་དབང་གི་དོན་དུ་མཎྜལ་ཕུལ། གསང་དབང་ལྟར་གསོལ་བ་བཏབ། མིག་དར་བཅིངས། ཨོཾ་ཨཱཿཧཱུྃ། བདུད་རྩི་གཏོར། མཚན་ཉིད་དང་ལྡན་པའི་རིག་མ་དངོས་གྲུབ་ཀྱི་དོན་ཏུ་ཕྱག་རྒྱར་གཏད། དགའ་སྟེར་གནས་སྟེར་ལྷ་མོ་ནི། །སྣ་ཚོགས་གཟུགས་ཅན་ཡིད་འོང་མ། །ཟུང་ཞིག་ཟུང་ཞིག་སེམས་དཔའ་ཆེ། །ཟུང་ལ་མཆོད་པ་རྟག་ཏུ་གྱིས། །རིག་མ་དེས་ཀྱང་འདི་སྐད་ཅེས། །བཤང་གཅི་དག་ནི་བཟའ་བ་དང་། །ཁྲག་དང་ཁུ་བ་དེ་བཞིན་ཏེ། །ཤ་ཆེན་བསྟེན་པར་བུ་སྦྱོའམ། །ཁྱད་མེད་རྣམས་ལ་རྟག་གུས་དང་། །ཟླ་གའི་པདྨར་ཚུམ་པ་རྣམས། །བུ་ཁྱོད་ཇི་ལྟར་དགའ་བར་སློས། ཞེས་དྲིས་པ་ལ། ལྷ་མོ་ཅི་ཕྱིར་བདག་མི་སྦྱོ། ཁུ་ཁྲག་ལ་སོགས་བཟའ་བ་དང་། །ཁྱད་མེད་རྣམས་ལ་རྟག་གུས་ཤིང་། །པདྨའི་ཟླ་ག་ཅིས་མི་ལེན། ཞེས་ལན་བཏབ། དེས་ཀྱང་སྐྱེ་གནས་མཆོག་གི་རྩ་གསལ་བར་བྱས་ནས། ཨེ་མ་བདག་གི་པདྨ་ནི། །བདེ་བ་ཐམས་ཅད་འབྱུང་བའི་གནས། །གལ་ཏེ་ཆོ་ག་བཞིན་བསྟེན་ན། །དེ་ཡི་མདུན་ན་ང་འདུག་སྟེ། །སངས་རྒྱས་བསྟན་པ་ལ་སོགས་པ། །བྱ་བ་ཐམས་ཅད་པདྨར་བྱེད། །བདེ་ཆེན་རྒྱལ་པོ་རང་ཉིད་ནི། །འདི་ཉིད་དུ་ནི་རྟག་ཏུ་ཞུགས། །ཧཱུྃ་ཛ་མོ་ཧཱ་ཧོ། ཞེས་དབང་དུ་བྱིན། རང་ཉིད་ཧེ་རུ་ཀ་ཕྱག་གཉིས་པ་དང་། རིག་མ་རྡོ་རྗེ་ཕག་མོར་གྱུར་ཡབ་ཀྱི་གསང་གནས་མི་དམིགས་ཏེ་སྟོང་པའི་ངང་ལས་ཧཱུྃ་དཀར་པོར་ནས་ རྒྱས་ཤིང་བརྟན་པར་གྱུར། གྱི་བར་སྒྲུབ་ཐབས་བཞིན། ཨོཾ་ཨཱཿཧཱུྃ་གིས་གདོང་གཡོགས་དགྲོལ། དེ་ལྟར་ན་ཟླ་གའི

དཀྱིལ་ འཁོར་ དུ། ཤེས་ རབ་ ཡེ་ ཤེས་ ཀྱི་ དབང་ ཐོབ་ པས་ སེམས་ ཀྱི་ དྲི་ མ་ དག་ དམ་ཚིག་ཏུ་ཤེས་རབ་མའི་རིགས་ལ་སྨད་པར་མི་བྱ། ལམ་དངོས་དང་ཡེ་ཤེས་ཀྱི་ རིག་ མ་ བསྟེན་ པ་ ལ་ དབང་། འབྲས་ བུ་ ཆོས་ ཀྱི་ སྐུ་ མངོན་ དུ་ འགྱུར་ བའི་ སྐལ་ བ་ ཅན་ དུ་ བྱས་ པ་ ཡིན་ ནོ། །དབང་བཞི་པའི་དོན་དུ་མཎྜལ་ཕུལ་ལ། ཁྱོད་ ཞབས་ པདྨོའི་ བཀའ་ དྲིན་ གྱིས། །གཙོ་ བོའི་ དབང་ བསྐུར་ རྣམ་ གསུམ་ ཐོབ། །དེ་ རིང་ རིན་ ཆེན་ བཞི་ པ་ ཡང་། །བདག་ ལ་ བཀའ་ དྲིན་ སྐྱབས་ དུ་ གསོལ། །ལན་གསུམ་གྱི་གསོལ་བ་ གདབ། དེ་ལྟར་ཡང་སྡོམ་པ་འབྱུང་བ་ལས། །རྣམ་ པ་ སྣ་ ཚོགས་ དྲི་ མེད་ པའི། །དཀྱིལ་ འཁོར་དག་ནི་སྤྲོ་བར་གནང་། །ལྷན་ཅིག་སྐྱེས་པ་བཞི་པའི་མིང་། །བདེ་བ་ཀུན་ གྱི་ གནས་ དེ་ བཞིན།།ཞེས་དང་། ལྷན་ ཅིག་ སྐྱེས་ པའི་ སྣང་ བརྙན་ ཙམ། །རང་ བཞིན་ གྱིས་ ནི་ འོད་ གསལ་ བའོ། །ཞེས་དང་། ཡུལ་ དང་ ཡུལ་ ཅན་ སྦྱོར་ བ་ ཡིས། །རྟོག་ པ་ མེད་ པའི་ གོ་ འཕང་ འགྱུར། །ཞེས་པའི་དོན་ལ་མཉམ་པར་བཞག །དེ་ ལྟར་ ན་ དོན་ དམ་ བྱང་ ཆུབ་ སེམས་ ཀྱི་ དཀྱིལ་ འཁོར་ དུ་ དབང་ བཞི་ པ་ ཐོབ་ པས། ལུས་ ངག་ ཡིད་ གསུམ་ གྱི་ དྲི་ མ་ བག་ ཆགས་ དང་ བཅས་ པ་ དག དམ་ཚིག་ཏུ་དགོངས་ཏེ་གསུངས་ པ་ བཞིའི་ དོན་ སྒྲུབ། ལམ་ བསམ་ གྱིས་ མི་ ཁྱབ་ པའི་ རྣལ་ འབྱོར་ བསྒོམ་ པ་ ལ་ དབང་། འབྲས་བུ་ངོ་བོ་ཉིད་སྐུ་མངོན་དུ་འགྱུར་བའི་སྐལ་བ་ཅན་དུ་བྱས་པ་ཡིན་ ནོ། །གཙོ་ བོས་ ཇི་ ལྟར་ བཀའ་ སྩལ་ པ། །དེ་ དག་ ཐམས་ ཅད་ བདག་ གིས་ བགྱིད། ལན་གསུམ། བཀའ་དྲིན་གཏང་རག་གི་དོན་དུ་མཎྜལ་ཕུལ། དེང་ ནས་ བཟུམ་ སྟེ་ བདག་ བྲན་ དུ། ཁྱེད་ ལ་ བདག་ ནི་ འབུལ་ ལགས་ ཀྱི། ཁྱེད་ ཀྱི་ སློབ་ མར་ བཟུང་ བ་ དང་། །ཆ་ ཤས་ ཀྱིས་ སྐྱོད་ དུ་ གསོལ། ལན་ གསུམ། དགེ་ བ་ བསྔོ། སྨོན་ པ་ ལ་ དགའ་ ན། ཨོཾ་ ནམ་ མཁའ་སྐྱེ་བ་མཚན་ལྡན་ཕྱིར། ཞེས་སོགས་དམ་ཚིག་གསུམ་གྱི་གླུ་བླང་ངོ་། །

བཅུ་པ་སློབ་མ་བཟུང་བ་ནི། བདག་འཇུག་ལས་དཔག་ཏེ་ཤེས་པར་འགྱུར་ལ། ལག་ལེན་གྱི་ཁྱད་པར་ཕྲ་མོ་རྣམས་སློབ་དཔོན་གྱི་གསུང་དང་། མཐོང་བ་རྒྱུད་པ་ལས་ཤེས་པར་འགྱུར་ཞིང་། སློབ་མ་ལ་བགེགས་སྐྱུངས་དང་། སྡིག་པ་སྦྱངས་པ་གཉིས་ལས་སམ། དྲི་མ་སྦྱངས་པ་སྟེ། སྦྱང་བ་གསུམ་ཆར་ཡང་བྱེད་པའི་སྲོལ་ཡོད་པ། འཇུག་པའི་སྐབས་ཀྱི་གནས་སྐབས་སྒྲ་ཕྱི་མ་ངེས་པ་ཞིག་ལག་ལེན་སོ་སོ་ལ་སྣང་ཡང་། འཇུག་པའི་གསོལ་གདབ་གྲུབ་མ་ཐག་ཏུ་བྱས་ན་ལེགས་པར་མངོན་ལ། ཡེ་ཤེས་འབེབས་པའི་རྫས་ནི་མི་རོའི་ཁར་བཅུག་པའི་གུ་གུལ་དང་བྱི་ལ་ནག་པོའི་བྲུན། གཞོན་ནུ་མའི་རྡུལ་གྱིས་གོས་པའི་རས། བདུད་རྩི་ལྔ་རྣམས་བསྲེས་པ་ཐོད་པའི་ནང་དུ་དུར་ཁྲོད་ཀྱི་མེ་ལ་བསྲེག་པར་བཤད་ལ། གཞན་མི་འདྲ་བའང་ཅི་རིགས་པར་སྣང་ངོ་། ཁྱད་པར་ཕྲ་མོ་འགའ་རེ་བདག་འཇུག་གི་ཞོར་ལའང་བཤད་ཟིན་ལ། གོ་དོན་རྒྱས་པ་ནི་གཞན་དུ་ཤེས་པར་བྱའོ། །

བཅུ་གཅིག་པ་རྗེས་ཀྱི་བྱ་བ་ནི། སློབ་མ་ལ་དབང་བསྐུར་བ་ཡིན་ན། སློབ་མ་རྣམས་དཀྱིལ་འཁོར་ཁང་པར་བཞག སློབ་དཔོན་བདག་ཉིད་དཀྱིལ་འཁོར་ཁང་པའི་ཕྱི་རོལ་ཏུ་སོང་ནས། འབྱུང་པོ་ཐམས་ཅད་ཀྱི་གཏོར་མ་རྒྱ་ཆེར་བཏང་ནང་དུ་ཞུགས་ནས་དཀྱིལ་འཁོར་གྱི་གཙོ་བོ་ལ་ཕྱག་བྱའོ། །སྦྱིན་སྲེག་དང་། ཚོགས་ཀྱི་འཁོར་ལོས་ཀྱང་ལྷ་རྣམས་མཉེས་པར་བྱའོ། །ཡོངས་ནི་དངོས་གཞིའི་དཀྱིལ་འཁོར་མཆོད་པའི་དུས་དང་། སློབ་མ་དབང་བསྐུར་ཟིན་པའི་དུས་དང་། དཀྱིལ་འཁོར་གཤེགས་ཟིན་པའི་ཞལ་དུ་ཡང་མེའི་ལས་དང་འཁོར་ལོའི་མཆོད་པའི་ལྷ་མཉེས་པར་བྱ་སྟེ། རང་ཉིད་ཁོ་ནས་དོན་གྱི་མཆོད་པ་ལ་ཡང་། གནས་སྐབས་གཉིས་པོ་དེར་སྦྲུབ་བོ། །དེ་ནས་རྗེས་ཆོག་དངོས་ནི། མཆོད་པ་རྒྱ་ཆེར་བཤམས། བྱིན་གྱིས་རླབས། མཆོད་ཡོན་སོགས་དང་། རིག་མ་བཅུ་དྲུག་དང་། ནང་མཆོད་གསང་མཆོད། ཤང་བརྒྱུད་ཀྱི་བསྟོད་པ་རྣམས་བྱས་ལ། དཀྱིལ་འཁོར་མཆོད་པ་བྱས་པའི་དགེ་བའི་རྩ་བ་བྱང་ཆུབ་ཏུ་བསྔོས། དཀྱིལ་འཁོར་དུ་ལན་གསུམ་བསྐོར་བ་བྱ། མགོན་པོ་ཐུགས་རྗེ་ཆེན་པོ་དང་ལྡན་པ་རྣམས་བདག་ཅག་ལ་དགོངས་སུ་གསོལ། ཁྱེད་རྣམས་ལ་

མཁྱེན་པའི་ཡེ་ཤེས། བརྩེ་བའི་ཐུགས་རྗེས། མཛད་པའི་འཕྲིན་ལས་བསམ་གྱིས་མི་ཁྱབ་པ་མངའ་བ་ལགས་པས། སྤྱིར་ཕན་བདེའི་འབྱུང་གནས་སངས་རྒྱས་ཀྱི་བསྟན་པ་དར་བ་དང་། སེམས་ཅན་ལ་བདེ་སྐྱིད་འབྱུང་བ་དང་། བླ་མ་གོང་མ་རྣམས་ཀྱི་ཐུགས་དགོངས་རྫོགས་ཤིང་། ཞལ་བཞུགས་པ་རྣམས་སྐུ་ཁམས་བཟང་བ་དང་། ཁྱད་པར་དུ་ཡང་བདག་ཅག་དཔོན་སློབ་རྒྱུ་སྦྱོར་བ་དང་བཅས་པས་ཐོག་དྲངས། སེམས་ཅན་ཐམས་ཅད་ཀྱི་རྒྱུད་ལ་ཚོགས་རྫོགས་སྒྲིབ་པ་དག་ནས། མྱུར་དུ་མངོན་པར་རྫོགས་པར་སངས་རྒྱས་པར་བྱིན་གྱིས་བརླབ་ཏུ་གསོལ། ཞེས་གསོལ་བ་བཏབ། ལྷ་ཕྱོགས་ནས་ཡིག་བརྒྱ་བཟླ། མ་འབྱོར་པ་དང་། སོགས་སམ། མ་རྙེད་ཡོངས་སུ་ཤེས་དང་། ཞེས་སོགས་ཀྱི། བཟོད་པར་གསོལ། བདག་ཅག་ལས་དང་པོ་པའི་ཉེན་གྱི་གང་ཟག་ཏུ་གྱུར་པས། སེམས་སྒྲིབ་པ་དང་ལྡན་པ་དང་། ཡོ་བྱད་མ་ཚང་བ་དང་། ཏིང་ངེ་འཛིན་མི་གསལ་བ་དང་། སྔགས་མ་དག་པ་དང་། ཆོ་ག་ལྷག་པ་དང་ཆད་པ་ཐམས་ཅད་ལྷག་ཆད་ཁ་བསྐང་ཞིང་། བདག་ཅག་གི་ལམ་དང་དངོས་གྲུབ་ཀྱི་བར་ཆད་དུ་མི་འགྱུར་བར་མཛད་དུ་གསོལ། བདག་གི་ལས་དང་དངོས་གྲུབ་ཐམས་ཅད་ཐོགས་པ་མེད་པར་འགྲུབ་པར་མཛད་དུ་གསོལ། རས་བྲིས་ཀྱི་དཀྱིལ་འཁོར་ཡིན་ནམ། མ་ཡིན་ཀྱང་རྟེན་གཞན་ཡོད་ན་བརྟན་བཞུགས་བྱ་སྟེ། ཕྱོགས་བཅུ་ན་བཞུགས་པའི་སངས་རྒྱས་དང་བྱང་ཆུབ་སེམས་དཔའ་ཐམས་ཅད་བདག་ལ་དགོངས་སུ་གསོལ། ཇི་སྲིད་ནམ་མཁའི་མཐའ་དང་མཉམ་པའི་སེམས་ཅན་ཐམས་ཅད། མི་གནས་པའི་མྱ་ངན་ལས་འདས་པའི་ས་ལ་མ་བཞག་གི་བར་དུ། རྒྱལ་བ་རྣམས་མྱ་ངན་ལས་མི་འདའ་བར་བརྟན་པར་བཞུགས་སུ་གསོལ། ཕྱི་ཐག་ཏུ་ཡང་། སྐུ་གཟུགས་ཀྱི་རྟེན་འདི་རྣམས་ལ་ཞེས་སམ། རས་བྲིས་ཀྱི་དཀྱིལ་

འཁོར་ལ་ཞེས་སམ། སྐུ་གཟུགས་ཀྱི་རྟེན་འདི་རྣམས་དང་རས་བྲིས་ཀྱི་དཀྱིལ་འཁོར་ལ། ཞེས་པ་གང་འོས་སྐབས་དང་སྦྱར་ཏེ། བསྐྱེད་ཅིང་སྤྱན་དྲངས་པའི་ལྷ་ཚོགས་ཐམས་ཅད། ཇི་སྲིད་འབྱུང་བ་ཆེན་པོ་ས་ཆུ་མེ་རླུང་གི་གནོད་སའི་མ་ཞིག་གི་བར་དུ་བརྟན་པར་བཞུགས་སུ་གསོལ། བརྟན་པར་བཞུགས་ནས་ཀྱང་བདག་དང་སེམས་ཅན་ཐམས་ཅད་ཀྱི་མགོན་དང་སྐྱབས་དང་དཔུང་གཉེན་དམ་པ་མཛད་དུ་གསོལ། ཞེས་མེ་ཏོག་དོར། རྟུལ་ཚོན་གྱིས་དཀྱིལ་འཁོར་ཡིན་ལ། གཞན་རྟེན་སྐུ་སོགས་མེད་ཅིང་སྒྲུབ་མཆོད་ཞག་སྲིལ་བྱེད་པའི་སྐབས། ཉི་མ་སྔ་མ་རྣམས་ལ་རྟེན་དང་བརྟེན་པར་བཅས་པའི་དཀྱིལ་འཁོར་བ་ཐམས་ཅད་གཤེགས་སུ་མ་གསོལ་བར་གྱིས་བརྟན་བཞུགས་ཀྱི་རྟུལ་ཚོན་གཤེགས་གསོལ་གྱི་ཉིན་མོ་དེ་ཡང་མི་དགོས་སོ། །དེ་ནས་གཤེགས་གསོལ་ནི། ཨོཾ་ཁྱོད་ཀྱིས་སེམས་ཅན་དོན་ཀུན་མཛད། རྗེས་སུ་མཐུན་པའི་དངོས་གྲུབ་སྩོལ། །སངས་རྒྱས་ཡུལ་དུ་གཤེགས་ནས་ཀྱང་། །སླར་ཡང་འབྱོན་པར་མཛད་དུ་གསོལ། །ཨོཾ་ཨཱཿཧཱུྃ་བཛྲ་མུཿ   ཞེས་ཏེ་ཞག་སྲིལ་མར་བྱེད་པའི་ཉི་མ་སྔ་མ་རྣམས་ལ་ནི། རྟེན་ལ་མ་བརྟེན་པའི་མགྲོན་ཁོ་ན་གཤེགས་སུ་གསོལ་བ་ཡིན་ཞིང་། རས་བྲིས་ཀྱི་དཀྱིལ་འཁོར་བསྡུ་པའི་སྐབས་ཡིན་ན། དེའི་སྟེང་དུ་བུམ་བསྐྱེད་ཀྱང་གཤེགས་དགོས་ལ། རྟུལ་ཚོན་གྱི་དཀྱིལ་འཁོར་བསྡུ་བའི་དུས་ནི་དཀྱིལ་འཁོར་བ་ཡང་གཤེགས་པ་ཡིན་ཏེ། དེ་ཡང་བཛྲ་མུཿ ཡན་གྱིས་མགྲོན་རྣམས་གཤེགས། བུམ་བསྐྱེད་དང་དཀྱིལ་འཁོར་གྱི་ལྷ་ཉིད་བསྟན་ལས་འཕགས་ཏེ་ནམ་མཁར་བཞུགས་པ་ལ། ཨོཾ་ཡོ་ག་ཤུདྡྷ་སརྦ་དྷརྨཱཿཡོ་ག་ཤུདྡྷོ྅ཧཾ། ཞེས་རྣམ་ལྷ་འདོད་བསྐོར་དང་འཁྲུད་རྒྱ་བྱས་པས། དེ་རྣམས་རང་ཉིད་ལ་ཐིམ་པར་མོས་སོ། །གནས་སྐབས་འདི་ལྟ་བུ་ཐམས་ཅད་ལ། སློབ་དཔོན་ཕལ་ཆེར་དམ་ཚིག་པ་རང་ལ་བསྡུ། ཡེ་ཤེས་པ་གཤེགས་པར་མཛད། བོད་ཀྱི་ཆེན་པོ་ཁ་ཅིག   དེ་གོ་བཟློག་པར་བཞེད། འགའ་ཞིག་དམ་ཡེ་མ་ཕྱེ་བར་རང་ལ་ཐིམ་པར་བཞེད་དེ། སོ་སོར་རྒྱུ་མཚན་དང་བཅས་ཏེ་གསུངས་པ། ཕྱིར་ཐམས

ཅད་རྫུང་བ་ཡིན་ཀྱང་། ཕྱི་མ་བཟང་བར་མཐོང་བས་འདིར་དེ་ལྟར་བྱའོ། །རྟུལ་ཆོན་གཤེགས་སུ་གསོལ་བའི་ཚེ། དེ་ལྟར་ལན་གསུམ་དུ་བྱས་ནས། རྡོ་རྗེའི་རྩེ་མོའམ། བྱང་ཆུབ་ཤིང་གི་ལོ་མའམ། མེ་ཏོག་པདྨ་ལ་སོགས་པས་རྩིག་པ་དང་ཐིག་གི་ལམ་ནས་བརྩམ་སྟེ། དབྱེ་ཞིང་། ལྷ་མཚན་རྣམས་ལོགས་སུ་བསྟུ། དོན་དུ་གཉེར་བ་ཉིད་ལ་རྟུལ་ཆོན་ནས་ཚུང་ཟད་སྦྱིན། བཀུར་བསྟི་དང་བཅས་པས་ཆུ་བོར་སྐྱུན་འདྲེན། རྟུལ་ཆོན་གླུ་ལ་གཏད། ཐུམ་པར་ཆུ་བོ་དེ་ནས་ཆུ་བླངས་ཏེ། ཐིག་རྣམས་སྦུབས་ཕུར་བུ་དབྱུང་ངོ་། །དེ་དག་གི་ཆོ་ག་ནི་སྤྱི་དང་མཐུན་ལ། ཕུར་བུ་ནི་རང་རང་གི་སྔགས་ཀྱིས་བཏོན་ལ། ཤུལ་དུ་མར་དང་སྦྲང་རྩིས་བྱུག་གོ །མཐར་སྨོན་ལམ་མང་དུ་གདབ། བཀྲ་ཤིས་རྒྱ་ཆེར་བྱ་སྟེ། རས་བྲིས་ཀྱི་ཕྱོགས་ལ་ནི། བརྟན་བཞུགས་བྱས་མ་ཐག་ཏུ་སྨོན་ལམ་དང་བཀྲ་ཤིས་བྱའོ། །

འདིར་སྨྲས་པ། གྲུབ་པའི་དབང་ཕྱུག་བྱེ་བས་ཉེར་བསྔོད་པའི་འཇུག་ངོགས་དེ་ནི་དཔལ་ལྡན་འཁོར་ལོ་སྡོམ། །བགྲང་ལས་འདས་གྲུབ་སྒྲུབ་པའི་ལམ་གྱི་གཞི། །རྡོ་རྗེ་ཐེག་པའི་དམ་ཚིག་སྡོམ་པ་ཡིན། །དེ་ཡང་མཚན་ཉིད་ལྡན་པའི་ཆོ་ག་ཡིས། །དབང་བསྐུར་བ་ལ་ངེས་པར་རག་ལས་པས། གསང་སྔགས་དོན་གཉེར་རྣམས་ཀྱིས་དབང་བསྐུར་དང་། །དཀྱིལ་འཁོར་ཆོ་གའི་གནས་ལ་མཁས་པར་མཛོད། །འདི་བྲིས་པ་ལས་དགེ་བ་ནི། །ཚུང་ཟད་ཐོབ་པར་གྱུར་པ། །དེ་ཡིས་སྐྱེ་བོ་མ་ལུས་ཀུན། །ཧེ་རུ་ཀ་དཔལ་གནས་ཐོབ་ཤོག །དཔལ་འཁོར་ལོ་སྡོམ་པའི་དཀྱིལ་འཁོར་གྱི་ཆོ་ག་བདེ་ཆེན་འཇུག་ངོགས་ཞེས་བྱ་བ་འདི་ཡང་མཁན་པོ་བློ་གྲོས་རྒྱལ་མཚན་ལ་སོགས་པ་དོན་གཉེར་མང་པོས་བསྐུལ་བའི་ངོར། རྒྱལ་ཁམས་པ་ཏཱ་ར་ནཱ་ཐས་རང་ལོ་བཞི་བཅུ་པ་ལ་ནགས་རྒྱལ་གྱི་དབེན་གནས་སུ་སྦྱར་བའོ། །ལྷུ་ཡི་པའི་ཕྱོགས་སུ་གཏོགས་པ་ལ་དཀྱིལ་ཆོག་རྒྱ་གཞུང་མང་དུ་ཡོད་ཀྱང་། ཕལ་ཆེར་པཎྜི་ཏ་ཕལ་པས་བརྩམས་པ་དང་འགའ་ཞིག་ལ་དེ་ནས་བརྒྱུད་པའི་མན་ངག་མེད་པ་དང་། ཇོ་བོ་ནཱ་རོ་པ་ལ་སོགས་པའི་བཞེད་པས་ཀྱང་། ནག་པོ་པའི་དཀྱིལ་འཁོར་ཆོ་ག་དང་སྦྱོར་བར་མཛད་ཅིང་། དེའི་མན་ངག་འཛིན་པའི་བླ་མ་གོང་མ་རྣམས་ཀྱི་ཕྱག་ལེན་ལ། བླ་མའི་མན་ངག་གི་དཀྱིལ་

ཚོག་གི་གོང་འོག་སྦྲུར་བ་ཅི་རིགས་པ་དང༌། དཀྱིལ་འཁོར་གྱི་ཚོ་ག་སྤྱི་དང་མཐུན་པའི་དབྱེ་བ་ཙུང་ཟད་ཙམ་བྱས་ནས། ཞལ་ཆེར་ནག་པོ་པའི་དཀྱིལ་འཁོར་ཚོ་ག་བཞིན་དུ་མཛད་པའི་ལུགས་འདི་ལེགས་པར་མཐོང་ནས། འདིར་དེ་ལྟར་སྦྲུར་བ་ཡིན་པས། རྣམ་གྲངས་མི་འདྲ་བས་མགོ་འཛིངས་པར་འགྱུར་ན། ནག་པོ་པའི་དཀྱིལ་འཁོར་གྱི་སྒྲུབ་ཐབས་ལ་ཡང་ཚོ་ག་འདི་ཉིད་སྦྲུར་བས་འགྲུབ་བོ། །འོན་ཀྱང་ནག་པོ་སྤྱོད་པའི་ལུགས་ཚོ་ག་མ་འདྲེས་པ་ཞིག་ལོགས་སུ་འཆད་པར་ཡང་འགྱུར་རོ། མངྒ་ལཾ། ཞུ་དག བདག་དང་འགྲོ་བ་སེམས་ཅན་རྣམས་དཔལ་འཁོར་ལོ་སྡོམ་པའི་རྗེས་སུ་བཟུང་དུ་གསོལ།། །།

གཤེགས་སྙིང་རིགས་འདུས་སྐུ་འཕྲུལ་དྲ་བ་ཆེ། །རྫོར་དབྱིངས་གནས་ལུགས་ཡེ་ཤེས་རྣམ་ལྔའི་བདག དགོངས་ཡིད་རོ་མཉམ་དང་ནས་སྐྱབས་སུ་བསྟེན། བློ་བུར་སྒྲིབ་ཀུན་སྨྱུར་ནས་དག་གྱུར་ཅིག འདི་འབུམ་ཕྲག་དད་མོས་ཀྱིས་བཏོན་ན་གནས་ལུགས་ལ་རང་འཚང་གྱི་བག་ཆགས་ཉམས་མྱོང་རེ་ཡོད་སྣང་བས་མ་ཏེས་སོ།། །།

༄། །དཔལ་འཁོར་ལོ་སྡོམ་པའི་<ཌྲིལ་བུ་ལུགས་ཀྱི་>སྒྲུབ་ཐབས་བདེ་ཆེན་སྙིང་པོ་ཞེས་བྱ་བ་བཞུགས། །

ཨོཾ་སྭ་སྟི། དཔལ་འཁོར་ལོ་སྡོམ་པའི་སྒྲུབ་ཐབས་བདེ་ཆེན་སྙིང་པོ་ཞེས་བྱ་བ། བླ་མ་དང་དཔལ་ཧེ་རུ་ཀ་ལ་ཕྱག་འཚལ་ལོ། །རྡོ་རྗེ་མཁའ་འགྲོ་དཔའ་བོ་ཆེ། །གདུལ་དཀའ་འདུལ་ལ་ཕྱག་འཚལ་ནས། །རབ་ཟབ་ལུས་དཀྱིལ་སྒྲུབ་ཐབས་ནི། །མཆོག་ཏུ་གསལ་བ་སྤྲོ་བར་བྱ། །འདིར་གྲུབ་པའི་འཁོར་ལོས་བསྒྱུར་བ་སློབ་དཔོན་རྡོ་རྗེ་དྲིལ་བུའི་མན་ངག་ཟབ་མོ་ལུས་ཀྱི་དཀྱིལ་འཁོར་སྒོམ་པའི་ཐབས་ནི། འོད་གསལ་ལམ་ཁྲིར་དང་འབྲེལ་བའི་གཉིད་ལས་ཡང་དག་པར་ལྡང་བ་ན། དཔའ་བོ་དང་རྣལ་འབྱོར་མ་རྣམས་ཀྱིས་ཅང་ཏེའུའི་སྒྲ་རྒྱ་སྐྱོགས་ཀྱི་དབྱངས་དང་བཅས་ཏེ་བསྐུལ་བས། འོད་གསལ་ལས་ཡང་དག་པར་སད་དེ་ཧེ་རུ་ཀ་ཕྱག་གཉིས་པའི་སྐུར་ལྡངས་པར་བསམ་མོ། །

དེ་ནས་དབང་བསྐུར་བའི་དམིགས་པས་ཁྲུས་ཀྱང་བྱ། སྐྱབས་སུ་འགྲོ་བ་དང་། སེམས་བསྐྱེད་པ་དང་། རྡོ་རྗེ་སེམས་དཔའི་སྒོམ་བཟླས་རྣམས་ཀྱང་ཇི་ལྟར་རིགས་པར་བྱའོ། །དེ་ནས་ཉམས་སུ་བླང་བའི་རྣལ་འབྱོར་དངོས་ལ། སྔོན་འགྲོའི་རྣལ་འབྱོར་དངོས་གཞིའི་རྣལ་འབྱོར་རྗེས་སྤྱོད་ཀྱི་རྣལ་འབྱོར་ཏེ་གསུམ་ལས། དང་པོ་ལ་ཡང་གསུམ་སྟེ། རྫས་བྱིན་གྱིས་བརླབ་པ། རྟེན་བྱིན་གྱིས་བརླབ་པ། ལས་བྱིན་གྱིས་བརླབས་པའོ། །དང་པོ་ནི་དམ་རྫས་ཀྱི་རིལ་བུ་ཟ་བའམ། དམ་རྫས་བདབ་པའི་ཆང་ལ་འོག་ནས་འབྱུང་བ་ལྟར་ནང་མཆོད་བྱིན་རླབས་བྱ། ཨོཾ་ཨཱཿཧཱུྃ། ཞེས་བརྗོད་པས་མྱང་། རྒྱུན་གྱི་རྣལ་འབྱོར་ལ་ནང་མཆོད་དངོས་སུ་བཤམ་པ་མེད་ན་བྱིན་རླབས་ཀྱི་ཚིག་ནི་བརྗོད་མི་དགོས་ལ། འབྲུ་གསུམ་བརྗོད་པས་བདུད་རྩི་མྱངས་པར་བསམ་མོ། །གཉིས་པ་ནི། ཤྲཱི་ཧེ་རུ་ཀཱ་ཧཾ། ཤྲཱི་ནི་གཉིས་མེད་ཡེ་ཤེས་ཏེ། །ཧེ་ནི་རྒྱུ་ཚོགས་སྟོང་པ་ཉིད། །རུ་ནི་ཚོགས་དང་བྲལ་བ

སྟེ། །ཀ་ནི་གང་དུའང་མི་གནས་པའོ། །རང་གི་སྙིང་གར་ཟླ་བ་ལ་གནས་པའི་དཔལ་མཆོག་དང་པོའི་ཡི་གེ་ཧཱུྃ་སྔོ་སྐྱ། ཡེ་ཤེས་ལྔའི་རང་བཞིན་འོད་ཟེར་སྣ་ལྔ་འཕྲོ་བ། དེ་ལས་འོད་ཟེར་འཕྲོས་པས་ལུས་ནང་ཐམས་ཅད་གང་། ལུས་ངག་ཡིད་གསུམ་དབྱིངས་སུ་སྦྱངས་ཏེ། འཁོར་ལོ་སྡོམ་པའི་སྐུ་གསུང་ཐུགས་ཀྱི་ངོ་བོར་གྱུར། འདི་ལ་ལྟུ་ནག་སོགས་དང་མཐུན་པར་དག་པ་གསུམ་ཡང་དོན་ཚང་མོད། གཞུང་ལས་དེས་སྒོ་གསུམ་གྱི་སྒྲིབ་པ་སྦྱང་ངོ་ཞེས་གསུངས་པས་ན། འགའ་ཞིག་སོ་སོར་ཕྲལ་ནས་དག་པ་གསུམ་དང་སྦྱོར་བར་མཛད་པ་ལས། ལོ་ཆུང་སོགས་རང་བཞིན་བྱིན་གྱིས་རླབས་པ་དང་། སྒོ་གསུམ་བྱིན་གྱིས་རླབས་པ་ཞེས་གཉིས་སུ་བསྡུས་ཏེ་འཆད་པ་ལེགས་པར་སྣང་ངོ་། །གསུམ་པ་ནི།

ཧཱུྃ་ལས་འཕྲོས་པའི་འོད་ཟེར་རྣམས་བ་སྤུའི་བུ་ག་ནས་ཕྱིར་སོང་སྟེ། རང་བཞིན་གྱི་གནས་ནས་བླ་མ་དང་དཔལ་འཁོར་ལོ་སྡོམ་པ་ཞལ་བཞི་ཕྱག་བཅུ་གཉིས་པ་དབྱེར་མ་མཆིས་པ་ལུས་དཀྱིལ་དང་བཅས་ཤིང་། དཔའ་བོ་རྣལ་འབྱོར་མའི་ཚོགས་བསམ་གྱིས་མི་ཁྱབ་པས་བསྐོར་བ་སྤྱན་དྲངས་ཏེ་འོད་ཟེར་རྣམས་རང་གི་སྙིང་གར་ཐིམ། གང་དྲིན་གྱིས་བདེ་ཆེན་ཉིད། །སྐད་ཅིག་ཉིད་ལ་འཆར་བ་གང་། །བླ་མ་རིན་ཆེན་ལྟ་བུའི་སྐུ། །རྡོ་རྗེ་ཅན་ཞབས་པད་ལ་འདུད། །དཔལ་ལྡན་རྡོ་རྗེ་མཁའ་འགྲོ་དང་། །མཁའ་འགྲོ་མ་ཡི་འཁོར་ལོ་སྒྱུར། །ཡེ་ཤེས་ལྔ་དང་སྐུ་གསུམ་ཉིད། །འགྲོ་བ་སྐྱོབས་ལ་ཕྱག་འཚལ་ལོ། །ཇི་སྙེད་རྡོ་རྗེ་མཁའ་འགྲོ་མ། །ཀུན་ཏུ་རྟོག་པའི་འཆིང་གཅོད་ཅིང་། །འཇིག་རྟེན་བྱ་བ་རབ་འཇུག་མ། །དེ་སྙེད་རྣམས་ལ་ཕྱག་འཚལ་ལོ། །ཧེ་རུ་ཀ་དཔལ་དཔའ་བོ་ཆེ། །རྣམ་དག་རྡོ་རྗེའི་དབང་ཕྱུག་དང་། །རྗེས་ཆགས་ཆགས་པ་ཆེ་རྣམས་ཀྱིས། །རྡོ་རྗེ་ཕག་མོ་ལ་འདུད་དོ། །སྙིང་ག་ནས་སྤྲུལ་པའི་མཆོད་པའི་ལྷ་མོ་རྣམས་ཀྱི་མཆོད་པ་སྣ་ཚོགས་ཀྱིས

མཆོད་པར་གྱུར། ཨོཾ་བཛྲ་ཨརྒྷཾ་པྲ་ཏཱིཙྪ་ཧཱུྃ་སྭཱཧཱ། དེ་བཞིན་དུ། པཱདྱཾ། ཨོཾ་བཛྲ་པུཥྤེ་ཨཱཿཧཱུྃ། དེ་བཞིན་དུ། དྷཱུ་པེ། ཨཱ་ལོ་ཀེ་གནྡྷེ། ནཻ་དྱཾ། ཤབྡ་ཞེས་སྦྱར། དཀོན་མཆོག་གསུམ་ལ་བདག་སྐྱབས་མཆི། སོགས་རྒྱུན་བཤགས་བྱ། སངས་རྒྱས་དང་བྱང་ཆུབ་སེམས་དཔའ་ཐམས་ཅད་ལ་བདག་གི་ལུས་འབུལ་བར་བགྱིའོ། །ཞེས་བདག་ཉིད་ཕུལ། འོག་ནས་འབྱུང་བ་ལྟར་རྐང་བརྒྱད་གཉིས་ཀྱིས་བསྟོད་དོ། །གཉིས་པ་དངོས་གཞིའི་རྣལ་འབྱོར་ལ་གསུམ་སྟེ། སྐུ་རྡོ་རྗེ་བསྐྱེད་རིམ་གྱི་རྣལ་འབྱོར། གསུང་རྡོ་རྗེ་བཟླས་པའི་རྣལ་འབྱོར། ཐུགས་རྡོ་རྗེ་རྫོགས་རིམ་གྱི་རྣལ་འབྱོར་རོ། །དང་པོ་ལ། ཡོངས་སུ་རྫོགས་པའི་རྣལ་འབྱོར། བྱིན་གྱིས་རླབས་པའི་རྣལ་འབྱོར། དབང་བསྐུར་བའི་རྣལ་འབྱོར་རོ། །དེའི་དང་པོ་ལ་ཡང་གསུམ་སྟེ། རགས་པ་ཡོངས་རྫོགས་དང་། ཕྲ་བ་ཡོངས་རྫོགས་དང་། ཡེ་ཤེས་ཡོངས་རྫོགས་སོ། །དང་པོ་ལ། ཐུན་མོང་དུ་སྦྱོང་བ། སྣོད་སྦྱོང་བ། བཅུད་སྦྱོང་བ་སྟེ་གསུམ་མོ། །དང་པོ་ནི། ཚོགས་ཞིང་འཁོར་དང་བཅས་པ་ཐམས་ཅད་འོད་དུ་ཞུ། རང་གི་སྤྱན་མཚམས་ནས་ཞུགས་ཏེ་བདག་ཉིད་ལ་ཐིམ། བདེ་སྟོང་གཉིས་སུ་མེད་པའི་ཡེ་ཤེས་ཀྱིས་རྒྱུད་གང་བར་གྱུར། འདི་ཆོས་སྐུ་ལམ་བྱེད་ཐུན་མོང་བ་སྟེ་འཆི་སྲིད་སྦྱོང་བྱེད་དོ། །གཉིས་པ་ནི། གདོད་མའི་ལུས་ཀྱི་དཀྱིལ་འཁོར་སྐད་ཅིག་དེ་ཉིད་ལ་གསལ་བར་གྱུར་པ་ནི། རྐང་པ་གཉིས་བགྲད་པ་རླུང་གི་དཀྱིལ་འཁོར། སུམ་མདོ་མེ། ལྟོ་བ་ཆུ། སྙིང་ག་ས། སྒལ་ཚིགས་རི་རབ། སྐྲ་སེན་པགས་པ་རུས་པའི་ཚོགས་རྣམས་བསྲུང་བའི་འཁོར་ལོ། བུ་ག་བརྒྱད་ནི་དུར་ཁྲོད་བརྒྱད། ལུས་འདོམས་གང་གྲུ་བཞི་ནི་གཞལ་ཡས་ཁང་གྲུ་བཞི། ལུས་ངག་ཡིད་གསུམ་འཁོར་ལོ་གསུམ། སྙིང་ག་ཆོས་ཀྱི་འཁོར་ལོ་ནི་བདེ་བ་ཆེན་པོ། འབྱུང་བཞིའི་རླུང་རྒྱུ་བའི་རྩ་ནི་སྒོ་བཞི། རྐང་བརྒྱད་ནི་ཀ་བ་བརྒྱད། དབང་པོ་རྣམས་ནི་མེ་ལོང་ལ་སོགས་པ་བརྒྱན་རྣམས་ཀྱི་བདག་ཉིད་དོ། །གསུམ་པ་ནི། དེ་ལྟར་གྱུར་པའི་བདག་ཉིད་

འཁོར་ལོ་བདེ་མཆོག་བཅོམ་ལྡན་འདས་དཔལ་ཧེ་རུ་ཀ་ཨིནྡྲ་ནཱི་ལ་ལྟར་འབར་བའི་འོད་ཟེར་ཅན་གྱི་སྐུ་མདོག་མཐིང་ནག་ཞལ་བཞི་ཕྱག་བཅུ་གཉིས་པ། རྩ་བའི་ཞལ་སྐུ་ལུས་དང་མཚུངས་པར་ཆར་སྤྲིན་གསར་པའི་མདོག་ཅན་ཆེར་ཁྲོས་ཤིང་འཇིགས་སུ་རུང་བ། གཡོན་ཞལ་ལྗང་ཁུ་དཔའ་བའི་ཉམས་ཅན། རྒྱབ་ཞལ་དམར་པོ་འཛུམ་ཞིང་ཆགས་པ། གཡས་ཞལ་སེར་པོ་སྡིག་ཅིང་བཞད་པ། ཞལ་རེ་རེ་ལ་དམར་ཞིང་བཀྲ་ལ་རབ་ཏུ་འཕྲུགས་པའི་སྤྱན་གསུམ་གསུམ་དང་ལྡན་ཞིང་། མཆེ་བ་རྣོན་པོ་བཞི་བཞི་གཙིགས་པ། ཞལ་ཐམས་ཅད་ཀྱང་རྣམ་པར་འགྱུར་བའི་ཁྲོ་གཉེར་ཅན། ཕྱག་དང་པོ་གཉིས་ཀྱི་རྡོ་རྗེ་དང་དྲིལ་བུ་འཛིན་པས་ཡུམ་ལ་འཁྱུད་པ། དེའི་འོག་མ་གཉིས་ཀྱིས་གླང་པོ་ཆེའི་པགས་པ་རློན་པ་ཁྲག་དང་བཅས་པ་རྒྱངས་ཏེ་འཛིན་པའི་ཚུལ་གྱིས་སྟོད་གཡོགས་སུ་བསྣམས་པ། གཡས་ཀྱི་གསུམ་པ་ན་ཌཱ་མ་རུ བཞི་པ་ན་དགྲ་སྟ། ལྔ་པ་ན་གྲི་གུག དྲུག་པ་ན་མདུང་རྩེ་གསུམ་པ་འཛིན་པ། གཡོན་གྱི་གསུམ་པ་ན། རྡོ་རྗེས་མཚན་པའི་ཁ་ཊྭཱཾ་ག་བཞི་པ་ན་ཁྲག་གིས་གང་བའི་ཐོད་པ། ལྔ་པ་ན་རྡོ་རྗེའི་ཞགས་པ། དྲུག་པ་ན་ཚངས་པའི་མགོ་བོ་གདོང་བཞི་པ་བསྣམས་པ། སྣ་ཚོགས་པདྨ་དང་ཉི་མའི་དཀྱིལ་འཁོར་གྱི་གདན་གྱི་སྟེང་དུ། ཞབས་གཡས་བརྐྱང་བས་དུས་མཚན་མ་དམར་མོ་གན་རྐྱལ་དུ་གནས་པའི་ནུ་མའི་སྟེང་དང་། གཡོན་བསྐུམ་པས་འཇིགས་བྱེད་ནག་པོ་ཁ་བུབ་ཏུ་གནས་པའི་རྣ་བ་གཡོན་པའི་སྟེང་ནས་བརྫིས་པ། སྟག་གི་པགས་པའི་སྨད་དཀྲིས་གྲོལ་བ། རལ་པའི་ཅོད་པན་ཐོར་ཚུགས་བཅིངས་པའི་རྩེ་མོར་འཁོར་ལོ་དང་བཅས་པའི་ནོར་བུ་དང་། གཡོན་ངོས་སུ་ཟླ་བ་ཕྱེད་པ་དང་། རལ་པའི་མདུན་ངོས་ལ་སྣ་ཚོགས་རྡོ་རྗེས་བརྒྱན་པ། དབུ་རེ་རེ་ལ་རྡོ་རྗེ་ནག་པོའི་

འཕྲེང་བ་ལ་རྒྱུས་པའི་མི་མགོ་སྐམ་པོ་ལྔ་ལྔའི་དབུ་རྒྱན་དང་། དཔའ་བོའི་དར་དཔྱངས་བཅིངས་པ། མིའི་རྒྱུ་མ་ལ་རྒྱུས་པའི་མི་མགོ་ཁྲག་འཛག་ལྔ་བཅུའི་དོ་ཤལ་ཅན། སྤྱི་བོར་ནོར་བུ་དང་། རྣ་ཆ་དང་། མགུལ་རྒྱན་དང་། ཕྱག་གདུབ་དང་། ཚངས་པའི་སྐུད་པ་དང་། ཐལ་ཆེན་ཏེ་ཕྱག་རྒྱ་དྲུག་དང་། ཞབས་གདུབ་དང་། དཔུང་གདུབ་དང་། འོག་པག་ལས་དཔྱངས་པ་དྲ་བ་དང་དྲ་བ་ཕྱེད་པ། དྲིལ་བུ་གཡེར་ཁའི་སྒྲ་དང་བཅས་པའི་སྣ་རགས་ལ་སོགས་པ་རྒྱན་ཐམས་ཅད་ཀྱིས་བརྒྱན་པ།

སྒེག་པ་དཔའ་བ་མི་སྡུག་པ། །རྒོད་ཅིང་དྲག་ཤུལ་འཇིགས་སུ་རུང་། །སྙིང་རྗེས་རྗམ་དང་ཞི་བ་སྟེ། །གར་དགུའི་ཉམས་དང་ལྡན་པ་ཉིད། །དེའི་ཡུམ་རྡོ་རྗེ་ཕག་མོ་སྐུ་མདོག་དམར་པོ་བསྐལ་པའི་མེ་ལྟར་གཟི་བརྗིད་འབར་བ། དྲག་མོ་ཆེན་མོ་ཞལ་གཅིག་ཕྱག་གཉིས་སྤྱན་གསུམ་པ། ཕྱག་གཡོན་པས་བདུད་སོགས་གདུག་པ་ཅན་གྱི་ཁྲག་དང་། མིའི་རྒྱུ་མས་གང་བའི་ཐོད་པ་འཛིན་ཞིང་། ཡབ་ཀྱི་མགུལ་ནས་འཁྱུད་པས། རྒྱབ་ཞལ་དུ་སྟོབ་པ། ཕྱག་གཡས་རྡོ་རྗེས་མཚན་པའི་གྲི་གུག་འཛིན་པའི་སྡིགས་འཛུབ་ཀྱིས་ཕྱོགས་ཀུན་རྣམ་པར་གནོན་ཞིང་སྡང་བ་དང་གདུག་པའི་སེམས་ཅན་ཐམས་ཅད་བསྡིགས་པར་མཛད་པ། གཅེར་བུ་བ་སྐྲ་ལངས་ཤིང་། དབུ་སྐྲ་སིལ་བུར་གྲོལ་བ། ནུ་མ་མཁྲང་ཞིང་རྒྱས་ལ་ལང་ཚོ་ལ་བབ་པ། ཁྲག་ལ་དགྱེས་ཤིང་ཁྲག་འཛག་པ། བྱིན་པ་གཉིས་ཀྱིས་ཡབ་ཡུམ་འཁྱུད་པ། ཕྱག་རྒྱ་ལྔ་དང་ཐོད་པའི་ཅོད་པན་ཅན། མི་མགོ་སྐམ་པོ་ལྔ་བཅུའི་འཕྲེང་བ་དང་ལྡན་པ། གཉིས་ཀའང་བདེ་བ་ཆེན་པོ་དང་ཐུགས་རྗེའི་བདག་ཉིད་ཅན་དུས་མཐའི་མེ་ལྟ་བུའི་ཡེ་ཤེས་ཀྱི་མེ་དཔུང་རབ་ཏུ་འབར་བའི་དབུས་ན་བཞུགས་

པའོ། །འདི་ནི་ཡོངས་སྐུ་ལམ་བྱེད་ཐུན་མོང་བ་དང་བར་དོ་སྦྱོར་བྱེད་དེ། དེ་ཡན་ཆོད་ཐུན་མོང་མ་ཡིན་པའི་སྤྲུལ་སྐུ་ལམ་བྱེད་ཡིན་ནོ། །ཡབ་ཀྱི་གསང་གནས་མི་དམིགས་ཏེ་སྟོང་པའི་ངང་ལས་ཧཱུྃ་དཀར་པོ་ལས་རྡོ་རྗེ་ནག་པོ་རྩེ་ལྔ་པ། ཧྲཱུྃ་ལས་བྱུང་བའི་ནོར་བུ་དམར་པོ་རྩེ་མོར་ཧྲཱུྃ་སེར་པོས་མཚན་པ། ཡུམ་གྱི་མཁའ་ཁམས་མི་དམིགས་ཏེ་སྟོང་པའི་ངང་ལས་ཨཱཿདམར་པོས་ལས་པདྨ་དམར་པོ་འདབ་མ་གསུམ་པ། ཧྲཱུྃ་ལས་བྱུང་བའི་ཟེའུ་འབྲུ་དཀར་པོ་རྩེ་མོར་ཧྲཱུྃ་སེར་པོས་མཚན་པ། ཡབ་ཀྱི་ལྟེ་བ་དང་ཡུམ་གྱི་མགྲིན་པར་ཟླ་བ་ལ་ཨོཾ་བཛྲ་པཻ་རོ་ཙ་ནི་ཡེ་ཧཱུྃ་ཧཱུྃ་ཕཊ་སྭཱཧཱ། ཡབ་ཀྱི་ཐུགས་ཀ་དང་ཡུམ་གྱི་དཔྲལ་བར་ཟླ་གདན་ལ་ཨོཾ་སརྦ་བུདྡྷ་ཌཱ་ཀི་ནཱི་ཡེ་བཛྲ་ཝརྞི་ནཱི་ཡེ་ཧཱུྃ་ཧཱུྃ་ཕཊ་སྭཱཧཱ། ཡབ་ཀྱི་མགྲིན་པ་དང་ཡུམ་གྱི་ལྟེ་བར་ཉི་མ་ལ། ཨོཾ་ཧྲཱི་བཛྲ་ཧེ་ཧེ་རུ་རུ་ཀཾ་ཧཱུྃ་ཧཱུྃ་ཕཊ། ཌཱ་ཀི་ནཱི་ཛྭ་ལ་སམྦ་རཾ་སྭཱཧཱ། ཡབ་ཀྱི་དཔྲལ་བ་དང་ཡུམ་གྱི་ཐུགས་ཀར་ཉི་གདན་ལ། ཨོཾ་ཧྲཱིཿཧ་ཧ་ཧཱུྃ་ཧཱུྃ་ཕཊ། སྔགས་རྣམས་ཁ་དོག་དམར་པོ་གཡོན་སྐོར་དུ་གནས་ཤིང་འོད་ཟེར་འཕྲོ་བ། ཡབ་ཡུམ་ཕན་ཚུན་ཞལ་སྦྱོར་བ་ན་སྔགས་དང་འོད་ཟེར་སྦྱོར་བས་ཀྱང་འཁྱུད་ཨོཾ་ཨཱཿཧཱུྃ་སྙོམས་པར་བཞུགས་པས་དགའ་བ་བཞིའི་ཡེ་ཤེས་རྒྱས་ཤིང་བརྟན་པར་གྱུར། དེ་དག་ནི་བདེ་བ་ཆེན་པོའི་སྐུ་ལམ་དུ་བྱེད་པ་དང་། བར་སྲིད་ཆགས་སྡང་དང་སྲིད་པས་སྐྱེ་སྲིད་ལ་ཕྱོགས་པ་སྦྱོང་བྱེད་དོ། །འདི་ནི་གཞུང་ལས། ཁ་སྦྱོར་ཕྱི་ཉིད་ལེགས་ཤེས་པས། །ཞེས་གསུངས་པའི་དོན། ཕྱི་དཀྱིལ་གྱི་མངོན་བྱང་ལྟའི་དོད་ཡིན་ལ། ལོ་ཙཱ་བ་གཞན་གྱི་མན་ངག་ལ་ཞལ་ཤེས་སུ་བཞུགས་ཤིང་། བོད་ཀྱི་གྲུབ་ཐོབ་པུ་རངས་ལོ་ཆུང་དང་། རྒྱ་གར་གྱི་མཁས་གྲུབ་ཆེན་པོ་ཁ་ཆེ་ཤཱཀྱ་ཤྲཱིའི་ལུགས་ལས་ཤིན་ཏུ་གསལ་བར་འབྱུང་བ་ཡིན་ཏེ། མ་ཆད་པ་གལ་ཆེའོ། །གཉིས་པ་ཁྲ་བ་ཡོངས་རྫོགས་ནི། དེ་ལྟར་ལྷན་ཅིག་སྐྱེས་པའི་ཡེ་ཤེས་བརྟན་པས་རྒྱེན་དུ་གྱུར་ཏེ། ལུས་ཀྱི་དཀྱིལ་འཁོར་གཞུག་མའི་ལྷ་ཚོགས་མངོན་དུ་གྱུར་

པར་བཞེངས་པ་ནི། རྒྱ་ལ་ལ་ན་དང་། རཱ་ས་ནའི་འཁོར་དང་བཅས་ཤིང་། ལྷོ་བའི་ཨཾ་གི་ཡི་གེ་བཅུད་དང་ལྡན་པའི་རྒྱ་ཨ་ཙ་ཧྲུ་ཧཱི་ཉི་རྡོ་རྗེ་ཕག་མོ་དང་། སྙིང་གའི་དབུས་ཀྱི་གཞོམ་དུ་མེད་པའི་ཐིག་ལེ་ཧཱུྃ་གི་རྣམ་པ་ཡུངས་ཀར་སྦྲོམ་པོའི་ཚད་ཙམ་ཁ་བ་འཇོག་པ་ལྟ་བུར་གནས་པ་ནི། དཔལ་ཧེ་རུ་ཀ་སྟེ། སྐུ་མདོག་མཐིང་ནག་སྔོ་ལྗང་དམར་སེར་ཞལ། །རྡོ་རྗེ་དྲིལ་བུ་གླང་ལྤགས་ཌཱ་མ་རུ། །དགྲ་སྟ་གྲི་གུག་རྩེ་གསུམ་ཁ་ཊྭཱཾ་ག །ཐོད་ཁྲག་ཞགས་པ་ཚངས་མགོ་གདོང་བཞི་འཛིན། །གཡས་བརྐྱང་པད་ཉེར་འཇིགས་བྱེད་དུས་མཚན་བརྫིས། །དེ་ལ་འཁྱུད་པའི་ཡུམ་མཆོག་རྣལ་འབྱོར་མ། །དམར་མོ་གྲི་གུག་ཐོད་པ་ཁྲག་བཀང་འཛིན། །གཉིས་ཀའང་མེ་དཔུང་དབུས་ན་རྒྱན་དང་བཅས། སྙིང་ག་ཆོས་ཀྱི་འཁོར་ལོའི་ནང་སྐོར་རྩ་འདབ་བརྒྱད་ལས། ཕྱོགས་ཀྱི་འདབ་མ་བཞི་འབྱུང་བ་བཞིའི་རླུང་རྒྱུ་བ་དང་བཅས་པ་རྣམས་ཡོངས་སུ་གྱུར་པ་ལས། ཤར་དུ་ཌཱཾ་ལས་མཁའ་འགྲོ་མ་ནག་མོ། བྱང་དུ་ལཱཾ་ལས་ལཱ་མ་ལྗང་ཁུ། ནུབ་ཏུ་ཁཱཾ་ལས་དུམ་སྐྱེས་མ་དམར་མོ། ལྷོར་ལཾ་ལས་གཟུགས་ཅན་མ་སེར་མོ་སྟེ་བཞི་ཆར་ཡང་ཞལ་གཅིག་ཕྱག་གཉིས། སྤྱན་གསུམ་སྐྲ་གྲོལ་བ། ཕྱག་གཡས་གྲི་གུག་དང་། གཡོན་ཐོད་ཁྲག་འཛིན་པ། མཆན་ཁུང་གཡོན་པར་རྡོ་རྗེ་ཁ་ཊྭཱཾ་ག་དང་བཅས་ཤིང་། ཐོད་སྐམ་གྱི་དབུ་རྒྱན་དང་། མི་མགོའི་དོ་ཤལ་དང་། རུས་པའི་ཕྱག་རྒྱ་ལྔས་བརྒྱན་པ། གཅེར་མོ་ལང་ཚོ་ལ་བབ་ཅིང་ལྟ་ག་དང་ནུ་འབུར་མཐོ་ལ་བདེ་བ་རྒྱས་པའི་ཉམས་ཅན། ཞབས་གཡས་བརྐྱང་བའི་སྟབས་ཀྱིས་མེ་རི་འབར་བའི་དབུས་ན་བཞུགས་པའོ། །

མཚམས་བཞིར་གནས་ཤིང་བདུད་རྩི་འབབ་པ་མཆོད་པའི་རྩ་བཞི་ནི་བུམ་པ་བཞི་བདུད་རྩི་ལྡས་གང་བའི་སྟེང་ཀ་པཱ་ལ་བྱང་ཆུབ་སེམས་ཀྱིས་གང་བ་དང་བཅས་

པར་གྱུར། སྤྱི་བོ་ལ་སོགས་པའི་གནས་ཉི་ཤུ་རྩ་བཞི། པུ་ཛ་ཨོ་ཨ་བོ་ར་དེ་མ་ཀ ཨོ་ཏྲི་ཀོ་ཀ་ལ་ཀ་ཧི་པྲེ་གྲི་སོ་སུ་ན་སུ་མ་ཀུ་སྟེ་ཡུལ་ཉི་ཤུ་རྩ་བཞི། རྩ་ཉི་ཤུ་རྩ་བཞི་ནི་རྣལ་འབྱོར་མ་ཉི་ཤུ་རྩ་བཞི། ཁམས་ཉི་ཤུ་རྩ་བཞི་ནི་དཔའ་བོ་ཉི་ཤུ་རྩ་བཞིར་གྱུར། སྤྱི་བོ་པུལླི་རཱ་མ་ལ་ཡ་ར་ཁཎྜ་ཀ་པཱ་ལ་དང་རབ་ཏུ་གཏུམ་མོ། །སྤྱི་གཙུག་ཛ་ལནྡྷ་རར་མ་ཧཱ་ཀཾ་ཀཱ་ལ་དང་། གཏུམ་པའི་མིག་ཅན་མ། རྣ་གཡས་པ་ཨོ་ཊི་ཡ་ནར་ཀཾ་ཀཱ་ལ་དང་འོད་ལྡན་མ། ལྟག་མ་ཨརྦུ་དར་མཆེ་བ་རྣམ་པར་གཙིགས་པ་དང་སྣ་ཆེན་མ། རྣ་བ་གཡོན་པ་གོ་དཱ་ཝ་རར་སུ་ར་བཻ་རི་དང་དཔའ་བོའི་བློ་ཅན་མ། སྨིན་མའི་དབུས་རམྨེ་ཤྭ་རར་འོད་དཔག་མེད་དང་མིའུ་ཐུང་མ། མིག་གཉིས་དེ་ཝི་ཀོ་ཊར་རྡོ་རྗེའི་འོད་དང་ལིང་གའི་དབང་ཕྱུག་མ། ཕྲག་པ་གཉིས་མ་ལ་བར་རྡོ་རྗེ་སྐུ་དང་ཤིང་གྲིབ་མ་སྟེ། ཐུགས་ཀྱི་གསང་བ་བསམ་གྱིས་མི་ཁྱབ་པའི་ངོ་བོ་ཁ་དོག་ནག་པོ་སྟེ་མཁའ་ལ་སྤྱོད་པའོ། །མཆན་ཁུང་གཉིས་ཀཱ་མ་རཱུ་པར་ཨཾ་ཀ་རི་དང་ཨེ་ར་པ་ཏྲི་ནུ་མ་གཉིས་ཨོ་ཏྲེར་རྡོ་རྗེའི་རལ་པ་ཅན་དང་འཇིགས་བྱེད་ཆེན་མོ། ལྟེ་བ་ཏྲི་ཤ་ཀུ་ནེར་དཔའ་བོ་ཆེན་པོ་དང་རླུང་གི་ཤུགས་ཅན་མ། སྣ་རྩེ་ཀོ་ས་ལར་རྡོ་རྗེ་ཧཱུཾ་མཛད་དང་། ཆང་འཐུང་མ། ཁ་ཀ་ལིང་ཀར་རབ་ཏུ་བཟང་པོ་དང་ཤྭ་མ་དེ་ཝཱི། མགྲིན་པ་ལཾ་པ་ཀར་རྡོ་རྗེ་བཟང་པོ་དང་། ཤིན་ཏུ་བཟང་མོ། སྙིང་ག་ཀཉྩིར་འཇིགས་བྱེད་ཆེན་པོ་དང་རྟ་རྣ་མ། འདོམ་པར་ཧི་མ་ལ་ཡར་མིག་མི་བཟང་ཁ་གཱ་ན་ན་ཏེ་གསུང་གི་གསང་བ་བསམ་གྱིས་མི་ཁྱབ་པའི་ངོ་བོ་ཁ་དོག་དམར་པོ་སྟེ་ས་ལ་སྤྱོད་པའོ། །མཚན་མ་པྲེ་ཏ་པུ་རིར་སྟོབས་པོ་ཆེ་དང་འཁོར་ལོའི་ཤུགས་ཅན་མ། བཤང་ལམ་གྲི་ཧ་དེ་བར་རིན་ཆེན་རྡོ་རྗེ་དང་ཁཎྜ་རོ་ཧི། བརླ་གཉིས་སོ་སོ་རཥྚྲར་ཧ་མགྲིན་དང་ཤཽཎྜི་ནི། བྱིན་པ་གཉིས་སུ་ཝརྞ་དྭི་པར་ནམ་མཁའི་སྙིང་པོ་དང་

འཁོར་ལོའི་ཚོ་ག་མ། རྐང་སོར་བརྒྱད་ན་ག་རར་དཔལ་ཧེ་རུ་ཀ་དང་ཤིན་ཏུ་དཔའ་མོ། བོལ་གོང་གཉིས་སེཪྐར་པདྨ་གར་གྱི་དབང་ཕྱུག་དང་སྟོབས་ཆེན་མ། རྐང་པའི་མཐེ་བོང་གཉིས་མ་རུར་རྣམ་པར་སྣང་མཛད་དང་འཁོར་ལོས་བསྒྱུར་མ། པུས་མོ་གཉིས་ཀུ་ལུ་ཏར་རྡོ་རྗེ་སེམས་དཔའ་དང་། བརྩོན་འགྲུས་ཆེན་མོ་སྟེ། སྐུ་ཡི་གསང་བ་བསམ་གྱིས་མི་ཁྱབ་པའི་ངོ་བོ་ཁ་དོག་དཀར་པོ་སྟེ་ས་འོག་ཏུ་སྤྱོད་པའོ། །དཔའ་བོ་ཉི་ཤུ་རྩ་བཞི་པོ་ཐམས་ཅད་དཔལ་ཧེ་རུ་ཀའི་རིགས་ལས་བྱུང་བ་ཧེ་རུ་ཀ་དང་མཚུངས་པ་སྟེ། རལ་པའི་ཐོར་ཚུགས་དང་ཐོད་པའི་ཅོད་པན་དང་མགོ་བོའི་ཕྲེང་བ་དང་། ཕྱག་རྒྱ་དྲུག་དང་། སྟག་ལྤགས་གསར་པའི་སྨད་དཀྲིས་ཅན། ཞབས་གཡས་བརྐྱང་གི་སྟབས་ཀྱིས་གནས་པ། ཞལ་གཅིག་ཕྱག་གཉིས་སྤྱན་གསུམ་པ། རྡོ་རྗེ་དྲིལ་བུ་འཛིན་པས་ཡུམ་ལ་འཁྱུད་པའོ། །རྣལ་འབྱོར་མ་ཉེར་བཞི་པོ་ཐམས་ཅད་ནི་རྡོ་རྗེ་ཕག་མོའི་རིགས་ལས་བྱུང་བ། རྡོ་རྗེ་ཕག་མོ་དང་མཚུངས་པ་སྟེ། གྲི་གུག་དང་ཐོད་པ་འཛིན་པ་སྐྲ་གྲོལ་བ་ཕྱག་རྒྱ་ལྔ་དང་ཐོད་སྐམ་གྱི་དོ་ཤལ་དང་ལྡན་པ། བྱིན་པ་གཉིས་ཀྱིས་ཡབ་ལ་འཁྱུད་པའོ། །སྙིང་གའི་ཕྱི་སྐོར་གྱི་རྩ་བརྒྱད་ཀྱི་རང་བཞིན་ཧཱུཾ་བརྒྱད་སྒོ་མཚམས་གནས་པའི་མ་མོ་བརྒྱད་དུ་གྱུར་པ་ནི། ཤར་དུ་ཁྭ་གདོང་མ་ནག་མོ། བྱང་དུ་འུག་གདོང་མ་ལྗང་ཁུ། ནུབ་ཏུ་ཁྱི་གདོང་མ་དམར་མོ། ལྷོར་ཕག་གདོང་མ་སེར་མོ། ཤར་ལྷོ་གཤིན་རྗེ་བརྟན་མ་གཡས་སྔོ་གཡོན་སེར་བ། ལྷོ་ནུབ་ཏུ་གཤིན་རྗེ་ཕོ་ཉ་མོ་གཡས་སེར་གཡོན་དམར་བ། ནུབ་བྱང་དུ་གཤིན་རྗེ་མཆེ་བ་མ་གཡས་དམར་གཡོན་ལྗང་བ། བྱང་ཤར་དུ་གཤིན་རྗེ་འཇོམས་མ་གཡས་ལྗང་གཡོན་སྔོ་བ། བརྒྱད་ཀ་ཡང་དྲག་མོ་ཆེན་མོ་ཆེར་ཁྲོས་པ། རོའི་གདན་ལ་གནས་པ། ཕྱོགས་བཅུའི་བགེགས་རྣམས་འཇོམས

པར་མཛད་པ་མོ་ཞལ་གཅིག་ཕྱག་གཉིས་ནས་བཞུགས་པའོའི་བར་སྙིང་པོའི་རྣལ་
འབྱོར་མའི་སྐབས་བཞིན་ལས། དཔའ་བོ་རྣལ་འབྱོར་མ་ཐམས་ཅད་དཔྲལ་པར་རྡོ་རྗེའི་
འཕྲེང་བས་མཚན་པའོ། །དེ་དག་ནི་ཐུན་མོང་མ་ཡིན་པའི་ལོངས་སྐུ་ལམ་བྱེད་དང་། ཐུན་མོང་
པའི་སྤྲུལ་སྐུ་ལམ་བྱེད་དང་སྐྱེ་བ་དངོས་སྦྱོང་བྱེད་དོ། །གསུམ་པ་ཡེ་ཤེས་ཡོངས་རྫོགས་ནི། རྟེན་དང་
བརྟེན་པའི་དཀྱིལ་འཁོར་གྱི་དག་པ་དྲན་པ་ཡིན་ཏེ། དེ་ཡང་། གནས་ནི་རབ་ཏུ་དགའ་བའི་
ས། །དེ་བཞིན་ཉེ་གནས་དྲི་མ་མེད། །ཞིང་ནི་འོད་བྱེད་ཤེས་པར་བྱ། །ཉེ་བའི་ཞིང་
ནི་འོད་འཕྲོ་བ། །ཚནྡོ་མངོན་དུ་གྱུར་པ་སྟེ། །ཉེ་བའི་ཚནྡོ་སྦྱངས་དཀའ་བ། །འདུ་
བ་རིང་དུ་སོང་བ་སྟེ། །ཉེ་བའི་འདུ་བ་མི་གཡོ་བ། །དུར་ཁྲོད་ལེགས་པའི་བློ་གྲོས་
ཉིད། །ཉེ་བའི་དུར་ཁྲོད་ཆོས་ཀྱི་སྤྲིན། །ཞེ་ཧེ་རུ་ཀའི་གཞུང་དུ་སྤྱོད། །འདི་ནི་ནང་
གི་བདག་ཉིད་ཅན། །ཕ་རོལ་ཕྱིན་བཅུའི་ས་རྣམས་ཏེ། །རྣལ་འབྱོར་མ་ཡི་བརྡ་ཡི་
སྐད། །ཞུ་ལ་སོགས་པ་ཅི་གསུངས་པ། །ཕྱི་ནང་བདག་ཉིད་ཅན་དུ་གནས། །ལུས་
རྗེས་སུ་དྲན་པ་ཉེ་བར་གཞག་པ་ནི་མཁའ་འགྲོ་མའོ། །ཚོར་བ་རྗེས་སུ་དྲན་པ་ཉེ་
བར་གཞག་པ་ནི་ལྭ་མའོ། །ཆོས་རྗེས་སུ་དྲན་པ་ཉེ་བར་གཞག་པ་ནི་དུམ་སྐྱེས་
མའོ། །སེམས་རྗེས་སུ་དྲན་པ་ཉེ་བར་གཞག་པ་ནི་གཟུགས་ཅན་མའོ། །འདུན་
པའི་རྫུ་འཕྲུལ་གྱི་རྐང་པ་ནི་རབ་ཏུ་གཏུམ་མོའོ། །བརྩོན་འགྲུས་ཀྱི་རྫུ་འཕྲུལ་གྱི་
རྐང་པ་ནི་གཏུམ་པའི་མིག་ཅན་མའོ། །སྤྱོད་པའི་རྫུ་འཕྲུལ་གྱི་རྐང་པ་ནི་འོད་ལྡན་
མའོ། །སེམས་ཀྱི་རྫུ་འཕྲུལ་གྱི་རྐང་པ་ནི་སྣ་ཆེན་མའོ། །དད་པའི་དབང་པོ་ནི་
དཔའ་བོ་བློ་གྲོས་མའོ། །བརྩོན་འགྲུས་ཀྱི་དབང་པོ་ནི་མིའུ་ཐུང་མའོ། །དྲན་པའི་
དབང་པོ་ལངྐའི་དབང་ཕྱུག་མའོ། །ཏིང་ངེ་འཛིན་གྱི་དབང་པོ་ནི་ཤིང་གྲིབ་
མའོ། །ཤེས་རབ་ཀྱི་དབང་པོ་ནི་ས་བསྲུང་མའོ། །དད་པའི་སྟོབས་ནི་འཇིགས་

བྱེད་ཆེན་མོའོ། །བརྩོན་འགྲུས་ཀྱི་སྟོབས་ནི་རླུང་གི་ཤུགས་ཅན་མའོ། །དྲན་པའི་སྟོབས་ནི་སུ་ར་བྷཀྵིའོ། །ཏིང་ངེ་འཛིན་གྱི་སྟོབས་ནི་སྦོ་བསངས་ལྷ་མོའོ། །ཤེས་རབ་ཀྱི་སྟོབས་ནི་རབ་ཏུ་བཟང་མོའོ། །ཏིང་ངེ་འཛིན་ཡང་དག་བྱང་ཆུབ་ཀྱི་ཡན་ལག་ནི་རྟའི་རྣ་བ་མའོ། །བརྩོན་འགྲུས་ཡང་དག་བྱང་ཆུབ་ཀྱི་ཡན་ལག་ནི་བྱ་གདོང་མའོ། །དགའ་བ་ཡང་དག་བྱང་ཆུབ་ཡན་ལག་ནི་འཁོར་ལོའི་ཤུགས་ཅན་མའོ། །ཤིན་ཏུ་སྦྱངས་པ་ཡང་དག་བྱང་ཆུབ་ཀྱི་ཡན་ལག་ནི་ཁཎྜ་རོ་ཧའོ། །ཆོས་རབ་ཏུ་རྣམ་པར་འབྱེད་པ་ཡང་དག་བྱང་ཆུབ་ཀྱི་ཡན་ལག་ནི་ཤོ་ཎྜི་ནིའོ། །དྲན་པ་ཡང་དག་བྱང་ཆུབ་ཀྱི་ཡན་ལག་ནི་འཁོར་ལོའི་གོ་ཆ་མའོ། །བཏང་སྙོམས་ཡང་དག་བྱང་ཆུབ་ཀྱི་ཡན་ལག་ནི་རབ་ཏུ་དཔའ་མོའོ། །ཡང་དག་པའི་ལྟ་བ་ནི་སྟོབས་ཆེན་མའོ། །ཡང་དག་པའི་རྟོག་པ་ནི་འཁོར་ལོས་བསྒྱུར་མའོ། །ཡང་དག་པའི་ངག་ནི་བརྩོན་འགྲུས་ཆེན་མོའོ། །དཔའ་བོ་ཉི་ཤུ་རྩ་བཞི་ཡང་དེ་རྣམས་ཉིད་ཀྱི་རྣམ་པར་དག་པ་ཅན་ནོ། །ཡང་དག་པའི་ལས་ཀྱི་མཐའ་ནི་ཁྭ་གདོང་མའོ། །ཡང་དག་པའི་འཚོ་བ་ནི་འུག་གདོང་མའོ། །ཡང་དག་པའི་རྩོལ་བ་ནི་ཁྱི་གདོང་མའོ། །ཡང་དག་པའི་དྲན་པ་ནི་ཕག་གདོང་མའོ། །ཡང་དག་པའི་ཏིང་ངེ་འཛིན་ནི་དཔལ་ཧེ་རུ་ཀ་དང་རྡོ་རྗེ་ཕག་མོའོ། །དགེ་བའི་ཆོས་མ་སྐྱེས་པ་བསྐྱེད་པ་ནི་གཤིན་རྗེ་བརྟན་མའོ། །དགེ་བའི་ཆོས་སྐྱེས་པ་རྣམས་སྲུང་བ་ནི་གཤིན་རྗེ་ཕོ་ཉ་མའོ། །མི་དགེ་བའི་ཆོས་མ་སྐྱེས་པ་མི་བསྐྱེད་པ་ནི་གཤིན་རྗེ་མཆེ་བ་མའོ། །མི་དགེ་བའི་ཆོས་སྐྱེས་པ་སྤོང་བ་ནི་གཤིན་རྗེ་འཇོམས་མའོ། །ཞེས་བརྗོད་ཅིང་བསམ་པ་ནི་ཐུན་མོང་མ་ཡིན་པའི་ཆོས་སྐུ་ལམ་དུ་བྱེད་པ་སྟེ། སེམས་ཀྱི་མཐུ་ཡོངས་སུ་རྫོགས་པ་སྦྱོང་ངོ་། །མལ་ལོ་ནས་བརྒྱུད་པའི་མན་ངག་ལས། སྒོམ་མི་ནུས་པ་དང་བརྟན་པ་ཐོབ་པའི་གང་ཟག་ལ་ཡི་

གེ་དང་རྩ་ཁམས་ཙམ་བསྒོམས་པས་ཆོག་པར་བཞེད་ཅིང༌། ལྷ་སོ་བདུན་བྱུང་ཕྱོགས་སོ་བདུན་དུ་དག་གོ་ཞེས་པ་ཙམ་ལས་སོ་སོ་ནས་དག་དྲན་མི་དགོས་སོ་གསུང་མོད། འོན་ཀྱང་ལས་དང་པོ་པས་ནི་སྔར་བཤད་པ་ཁོ་ན་བྱ་བར་རིགས་སོ། །

གཉིས་པ་བྱིན་གྱིས་རླབས་པའི་རྣལ་འབྱོར་ལ་གསུམ་སྟེ། སྐད་ཅིག་རྣམ་པའི་བྱིན་རླབས་དང༌། གོ་ཆ་དགོད་པ་དང༌། ཡེ་ཤེས་པ་བསྲེ་བའོ། །དང་པོ་ནི་ཕོ་ཉ་གསུམ་བསྲེ་བ་དྲན་པར་བྱས་ཏེ། ཨོཾ་ཨཱཿཧཱུཾ་སརྦ་ཝཱི་ར་ཡོ་གི་ནི་ཀཱ་ཡ་ཝཱ་ཀ་ཙིཏྟ་བཛྲ་སྭཱ་བྷཱ་ཝ་ཨཏྨ་ཀོ྅ཧཾ། དེ་ཁོ་ན་ཉིད་ཀྱི་ཡེ་ཤེས་ཀྱིས་རྒྱས་བཏབ་སྟེ། ཨོཾ་བཛྲ་ཤུདྡྷ་སརྦ་དྷརྨ་བཛྲ་ཤུདྡྷོ྅ཧཾ། སྔགས་འདི་གཉིས་ཀ་ལན་གསུམ་གསུམ་བརྗོད་དོ། །གཉིས་པ་ནི། ཡབ་ཀྱི་སྙིང་གར་ཨོཾ་ཧ་དཀར་པོ་རྡོ་རྗེ་སེམས་དཔའ་མགོ་བོར་ན་མ་ཧི་སེར་པོ་རྣམ་པར་སྣང་མཛད་དོ། །སྤྱི་གཙུག་ཏུ་སྭཱ་ཧཱ་ཧཱུཾ་དམར་པོ་པདྨ་གར་གྱི་དབང་ཕྱུག །ཞག་པ་གཉིས་སུ་བཽ་ཥ་ཊ་ཧེ་ནག་པོ་དཔལ་ཧེ་རུ་ཀ མིག་གཉིས་སུ་ཧཱུཾ་ཧཱུཾ་ཧོ་དམར་སེར་རྡོ་རྗེ་ཉི་མ། ཡན་ལག་ཐམས་ཅད་ལ་ཕཊ་ཧཾ་ལྗང་ཁུ་རྟ་མཆོག་གི་ངོ་བོ། ཡུམ་གྱི་ལྟེ་བར་ཨོཾ་བཾ་དམར་པོ་རྡོ་རྗེ་ཕག་མོ། སྙིང་གར་ཧཾ་ཡོཾ་སྔོན་མོ་གཤིན་རྗེ་མ། ཁར་ཧྲཱིཾ་མོཾ་དཀར་མོ་རྨོངས་བྱེད་མ། དཔྲལ་བ་ཧྲཱིཾ་ཧྲཱིཾ་སེར་མོ་བསྒྱོད་བྱེད་མ། སྤྱི་གཙུག་ཏུ་ཧཱུཾ་ཧཱུཾ་ལྗང་ཁུ་སྐྲག་བྱེད་མ། ཡན་ལག་ཐམས་ཅད་ལ་ཕཊ་ཕཊ་དུད་ཁ་ཙཎྜི་ཀའི་ངོ་བོ་སྟེ། རྡོ་རྗེ་སེམས་དཔའ་དང་རྨོངས་བྱེད་མ་ལ་ཟླ་བའི་གདན་དང༌། གཞན་རྣམས་ལ་ཉི་མའི་གདན་དང་བཅས་པའོ། །དེ་ལྟར་གོ་ཆའི་ཡི་གེ་བཅུ་གཉིས་གྲུབ་པ་ན། ཡབ་ཀྱི་གནས་རྣམས་སུ་ཡུམ་དྲུག ཡུམ་གྱི་གནས་རྣམས་སུ་འང་ཡབ་དྲུག་གཟུགས་བརྙན་ཤར་བ་ལྟར་གྱུར། སྒྲུབ་ཐབས་འདི་ནི་སྤྲོས་པ་ལ་མངོན་པར་དགའ་བ་མ་ཡིན་པའི་དོན་དུ་གསུངས་པ་གཙོ་ཆེ་བས། གོ་ཆའི་ལྷ་རྣམས་ཡིག་འབྲུའི་རྣམ་པར་དགོད་པ་ཉིད་གཙོ་བོར་བཟུང་ངོ་། །དེ་དག་ལས་སྐད

ཅིག་རྣམ་པས་ནི་མངལ་དུ་རྩ་ཁམས་རླུང་གསུམ་རྒྱས་པ་དང་། འབྲས་བུའི་དུས་སུ་སྐུ་གསུང་ཐུགས་
རྣམ་པར་དག་པའི་བདེ་བ་ཆེན་པོ་དང་། གོ་ཆ་བགོད་པས་ནི་ཕུང་ཁམས་སྐྱེ་མཆེད་རྣམས་འཕེལ་བ་
དང་། དེ་བཞིན་གཤེགས་པའི་ཡོན་ཏན་གྱི་ཚོགས་ཐམས་ཅད་ཀྱིས་བརྒྱན་པ་མཚོན་ལ། དེ་ལ་སྐད་
ཅིག་རྣམ་པའི་སྟགས་ནི་གཞན་ནས་ཁ་བསྐང་བ་སྟེ། འདི་ཉིད་ཀྱི་སྒྲུབ་ཐབས་ན་མེད་པས་མདོར་བསྡུ་
བའི་ཚེ་བོར་ཡང་རུང་བ་ལྟ་བུར་སྣང་མོད་ཀྱི། འདི་ཉིད་ཀྱི་སྒྲོལ་ཀ་ཐམས་ཅད་ལ་ཡོད་ཅིང་། ཕམ་ཐིང་
པའི་ལུགས་ཀྱི་མན་ངག་དང་བཅས་ན་འཁོར་ལོ་སྡོམ་པའི་ལམ་འདིའི་སྲོག་ལྟ་བུ་ཡིན་པས་མ་ཆད་པ་
ངེས་པར་གལ་ཆེའོ། །གསུམ་པ་ནི། འབར་བའི་ཕྱག་རྒྱ་བཅས་ཏེ། རང་གི་སྙིང་གའི་ཧཱུྃ་ཡིག་གི་
འོད་ཟེར་གྱིས་ཕྱོགས་བཅུའི་འཇིག་རྟེན་གྱི་ཁམས་ན་བཞུགས་པའི་སངས་རྒྱས་
བྱང་ཆུབ་སེམས་དཔའ་དཔའ་བོ་དང་རྣལ་འབྱོར་མའི་ཚོགས་དང་བཅས་པ་
ཐམས་ཅད་ཡེ་ཤེས་སེམས་དཔའ་དཔལ་འཁོར་ལོ་བདེ་མཆོག་གི་དཀྱིལ་འཁོར་
གྱི་ལྷ་ཚོགས་རེ་རེ་བཞིན་ཡང་ལུས་ཀྱི་དཀྱིལ་འཁོར་དང་བཅས་པའི་རྣམ་པར་
སྤྱན་དྲངས་པར་གྱུར། ཕཻཾ་ཞེས་བརྗོད། ཚོགས་ཞིང་གི་སྐབས་ལྟར་མཆོད། ཛཿ ཧཱུྃ་བཾ་ཧོཿ ཞེས་
དགུག་གཞུག་བཅིང་མཉེས་བྱ། ཨོཾ་ཡོག་ཤུདྡྷ་སརྦ་དྷརྨཱ་ཡོ་ག་ཤུདྡྷོ྅་ཧཾ། ཞེས་ང་རྒྱལ་བརྟུང་།
རྣམ་ལྷ་འདོད་བསྐོར་དང་འབྲུད་རྒྱ་བྱའོ། །དེས་ནི་བཅས་པ་ནས་ལོ་བཅུ་དྲུག་ལོན་གྱི་བར་སྦྱོང་ཞིང་ཡེ་
ཤེས་ཀུན་ཏུ་ཁྱབ་པ་མངོན་དུ་བྱེད་པའོ། །གསུམ་པ་དབང་བསྐུར་བའི་རྣལ་འབྱོར་ལ་ཡང་གསུམ་སྟེ།
དབང་བསྐུར་བ་དང་། མཆོད་པ་དང་། བསྟོད་པའོ། །དང་པོ་ནི། སླར་ཡང་སྙིང་གའི་ཧཱུྃ་ལས
འོད་ཟེར་འཕྲོས་པས་དབང་གི་ལྷ་དཔལ་འཁོར་ལོ་སྡོམ་པའི་ལྷ་ཚོགས་ཕྱི་དང་
ནང་གི་དཀྱིལ་འཁོར་ཡོངས་སུ་རྫོགས་པ་དང་བཅས་པ་ཕཻཾ། ཚོགས་ཞིང་གི་སྐབས
བཞིན་མཆོད། ཨོཾ་སརྦ་ཏ་ཐཱ་ག་ཏ་ཨ་བྷི་ཥིཉྩ་ཏུ་མཾ། ཞེས་གསོལ་བ་བཏབ་པས། གཙོ་བོས
དབང་བསྐུར་བའི་དགོངས་པ་མཛད། སྒོ་མཚམས་མ་རྣམས་ཀྱིས་བགེགས་བསྐྲད། དཔའ་བོ་རྣམས

ཀྱིས་ཤིས་པ་བརྗོད། དཔའ་མོ་རྣམས་ཀྱིས་རྡོ་རྗེའི་གླུ་ལེན། རྡོ་རྗེ་ཕག་མོ་སྙིང་པོ་རྣལ་འབྱོར་མ་བཞི་
དང་བཅས་པས། ཊཱ་མ་རུ་དང་བདུད་རྩིས་གང་བའི་ཐོད་པ་ཐོགས་ནས། ཧེ་ ལྟར་ བལྟམས་ པ་
ཙམ་ གྱིས་ ནི། །དེ་ བཞིན་ གཤེགས་ ཀུན་ ཁྲུས་ གསོལ་ ལྟར། །ལྷ་ ཡི་ ཆུ་ ནི་ དག་ པ་
ཡིས། །དེ་བཞིན་བདག་གི་ཁྲུས་བགྱིའོ། །ཨོཾ་སརྦ་ཏ་ཐཱ་ག་ཏ་ཨ་བྷི་ཥེ་ཀ་ཏ་ས་མ་
ཡ་ཤྲཱི་ ཧཱུྃ། ཞེས་གསུངས་ཤིང་། སྤྱི་ བོ་ ནས་ དབང་ བསྐུར། ལུས་ ཐམས་ ཅད་ ཡེ་ ཤེས་
བདུད་ རྩིའི་ ཆུ་ རྒྱུན་ གྱིས་ གང་། ལུས་ ངག་ ཡིད་ གསུམ་ གྱི་ དྲི་ མ་ ཐམས་ ཅད་ དག
བདེ་ བ་ ཆེན་ པོའི་ རང་ བཞིན་ དུ་ བྱས། ཆུ་ ལྷག་ མ་ ཡར་ ལུད་ དེ་ སོ་ སོའི་ སྤྱི་ བོར་
འཁྱིལ་བ་ཡོངས་སུ་གྱུར་པ་ལས་གཙོ་བོ་ལ་མི་བསྐྱོད་པ། རྡོ་རྗེ་ཕག་མོ་ལ་རྣམ་
སྣང་། བདེ་ཆེན་འཁོར་ལོ་པ་རྣམས་ལ་རིན་ཆེན་འབྱུང་ལྡན། ཐུགས་ཀྱི་འཁོར་ལོ་
པ་ རྣམས་ ལ་ མི་ བསྐྱོད་ པ། གསུང་ གི་ འཁོར་ ལོ་ པ་ རྣམས་ ལ་ འོད་ དཔག་ མེད།
སྐུའི་འཁོར་ལོ་པ་རྣམས་ལ་རྣམ་པར་སྣང་མཛད། དམ་ཚིག་འཁོར་ལོ་པ་རྣམས་
ལ་དོན་ཡོད་གྲུབ་པས་དབུ་རྒྱན། དབང་གི་ལྷ་རྣམས་ཀྱང་རང་ལ་ཐིམ། འདིས་ནི་
རང་རིགས་ཀྱི་བྱ་བ་ལ་གནས་པ་སྟོན་ཞིང་།སངས་རྒྱས་ནས་ཁམས་གསུམ་གྱི་དབང་ཕྱུག་ཏུ་སྟོན་པ་
ལམ་ དུ་ བྱེད་ དོ།། གཉིས་ པ་ ལ་ ཕྱི་ ནང་ གསང་ བའི་ མཆོད་ པ་ གསུམ་ ལས། དང་ པོ་ ནི། སུ་སྣཱ་
བསངས། སྭ་བྷཱ་ཝས་སྦྱངས། སྟོང་པའི་ངང་ལས་ཨ་ལས་ཐོད་པའི་སྣོད་ཡངས་ཤིང་
རྒྱ་ཆེ་བ་རྣམས་ཀྱི་ནང་དུ། ཧཱུྃ་ཞུ་བ་ལས་བྱུང་བའི་མཆོད་པ་རྣམས་དང་། གློ་བུར་
དུ་ལྷགས་པའི་མཆོད་པ་དཔག་ཏུ་མེད་པ་བྱུང་བར་གྱུར། ཨོཾ་བཛྲ་ཨརྒྷཾ་སྭཱཧཱ། དེ་
བཞིན་དུ་པཱ་དྱཾ། ཨོཾ་བཛྲ་པུཥྤེ་ཧཱུྃ་སོགས་དང་། ཨོཾ་བཛྲ་ཤབྡ་ར་ཏི་སོགས་ཀྱིས་བྱིན་ཕབ།
ཚོགས་ཞིང་གི་སྐབས་ལྟར་མཆོད་པ་འབུལ་ལོ། །སྔ་ཕྱིའི་མཆོད་པ་འདི་རྣམས་ལ་རྒྱས་པར་ན་རིག་མ་
བཅུ་དྲུག་གམ། ཉེར་སྤྱོད་འདོད་ཡོན་སོགས་ཀྱིས་མཆོད་པ་ཅི་རིགས་པ་མཛད་པའང་ཡོད་ཅིང་མི་

འཐད་པའང་མ་ཡིན་མོད། སྤྲོས་པ་ཆུང་ངུར་མཛད་པའི་སྒྲུབ་ཐབས་འདི་རྣམས་ལ་སྒྲུབ་ཐབས་ཀྱི་ཡན་
ལག་རྣམས་ཀྱང་མདོར་བསྡུས་སུ་སྦྱར་བ་ཉིད་འཚམ་ཞིང་། གཞུང་དང་རྒྱ་བོད་སྔ་མ་རྣམས་ཀྱིས་
དགོངས་པའང་ཡིན་ནོ། །གཉིས་པ་ནི་ནང་མཆོད། འོག་ནས་འབྱུང་བའི་གཏོར་མ་ལྟར་བྱིན་གྱིས་
རླབས། ཧེ་རུ་ཀ་དཔལ་རྡོ་རྗེ་ཕག་མོ་དང་། །དྲིལ་བུ་པ་དང་དགའ་བའི་རྡོ་རྗེ་
དང་། །ལུས་མེད་རྡོ་རྗེ་སྦོ་རི་པ་དང་ནི། །འཇིགས་མེད་འབྱུང་གནས་ཞལ་དུ་
མཆོད་པ་འབུལ། །དེ་བ་པུཎྜ་ཤཱཀྱ་ཤྲཱི་དང་། །སྤྱི་ལྟས་སེང་གེ་དཔལ་དང་བྱ་རུ་
བ། །བྱང་སེམས་འབྲི་ལུང་པ་དང་ཡང་རྩེ་བ། །བུ་སྟོན་ཆོས་རྗེ་རྣམས་ལ༔ ཁྱུང་
ལྟས་པ་དང་ནོར་བཟང་རིན་ཆེན་དང་། །བཀའ་བཞི་རིན་རྒྱལ་མཁྱེན་རབ་མཆོག་
གྲུབ་དང་། །བཀྲ་ཤིས་དཔལ་འབྱོར་བསོད་ནམས་དཔལ་འབྱོར་དང་། །བཀྲ་
ཤིས་རྒྱལ་མཚན་རྩ་བའི་བླ་མ་སྟེ། །རྩ་བརྒྱུད་བླ་མ་རྣམས་ལ་མཆོད་པ་
འབུལ། །ཞེས་བརྒྱུད་པའི་གཙོ་བོ་ཁ་ཆེ་ལུགས་ལྟར་རོ། །ས་ལུགས་ནི་ནག་པོ་པའི་ལུགས་བཞིན་
ལས། ངོར་ཆེན་མུས་ཆེན་པཎ་ཆེན་ཆོས་རྗེས་བྲག་དམར་བ་ཆེན་པོ། རབ་གསལ་ཟླ་མགོན། རྗེ་གྲོལ་
མཆོག་རྡོ་རིང་པ་རྣམས་ཁྱད་པར་རོ། །འདི་ལ་བླ་མ་དམ་པ་མན་ཆད་བརྒྱུད་པ་སྣ་ཚོགས་དེད་པས་
ཆོག་གོ །ལོ་ཆུང་ལུགས་ཀྱི་བརྒྱུད་པ་ནི། རྡོ་རྗེ་འཆང་ཕག་མོ་དྲིལ་བུ་པ་ཛ་ལན་དྷ་རི་པ་ནག་པོ་སྤྱོད་པ་
དགེ་བའི་མགོན་པོ་ཐུ་བ་པ་རྣམ་རྒྱལ་ཞབས་ཏེ་ལོ་པ་ནཱ་རོ་པ་མ་ན་ཀཱ་ཤྲཱི་ཀ་ན་ཀ་ཤྲཱི་ཧཱ་དཏྟ་བ་ལོ་ཆུང་
སྐར་ཆེན་པོ་ཀྱི་སྟོན་དཀོན་འབར་ཁམས་པ་ཤག་རྡོར་ལོ་ཙཱ་མཆོག་ལྡན་དཔལ་ལྡན་སེང་གེ་མཁན་
ཆེན་ཤེས་རབ་རྡོ་རྗེ་འཇམ་གླིང་པཎ་ཆེན་ཨ་མོ་གྷ་པ་བླ་ཆེན་གྲགས་རིན་ནམ་མཁའ་ཚུལ་ཁྲིམས་ཆོས་
ཀྱི་སེང་གེ་ཀུན་དགའ་གཞོན་ནུ། འཇམ་དབྱངས་བློ་གྲོས་དོན་གྲུབ་ལེགས་པ་རྣམས་སོ། །དེ་ནས་གཙོ་
བོ་ཡབ་ཡུམ་གྱི་སྙིང་པོའི་མཐར་འབྲུ་གསུམ་བཏགས་ལ་འབུལ་ལོ། །གསུམ་པ་ནི་མཁའ་གསང་བྱིན་
རླབས་དང་སྔགས་བཞི་ཁ་སྦྱོར་སོགས་ཡིད་ཀྱིས་དྲན་པར་བྱས་ཏེ། ལྷ་རྣམས་རྗེས་ཆགས་ཀྱི་བདེ་བས་

མཆོད་པར་མོས་ལ། རྣམ་ལྔ་འདོད་སྣོར་དང་བཅས་ཡི་གེ་བདུན་པ་ལན་ལྔ་བརྗོད། ཨ་ནུ་རཱ་གའི་སྔགས་ཀྱིས་ང་རྒྱལ་བཟུང་ཞིང་། འཁྲུད་རྒྱུ་བྱེད་པའོ། །གསུམ་པ་བསྟོད་པ་ནི། ཅང་ཏེའུའི་སྒྲ་དང་བཅས་པའམ་མེད་ཀྱང་རུང་སྟེ། ཨོཾ་ན་མོ་བྷ་ག་ཝ་ཏེ། ཝཱི་རེ་ཤཱ་ཡ་ཧཱུཾ་ཧཱུཾ་ཕཊ། ཨོཾ་མ་ཧཱ་ཀལྤཱགྣི་སནྣི་བྷཱ་ཡ་ཧཱུཾ་ཧཱུཾ་ཕཊ། ཨོཾ་ཛ་ཊཱ་མུ་ཀུ་ཊོཏྐ་ཊཱ་ཡ་ཧཱུཾ་ཧཱུཾ་ཕཊ། ཨོཾ་དཾཥྚྲ་ཀཱ་ར་ལོ་གྲ་བྷཱི་ཥ་ཎ་མུ་ཁཱ་ཡ་ཧཱུཾ་ཧཱུཾ་ཕཊ། ཨོཾ་ས་ཧ་སྲ་བྷུ་ཛ་བྷཱ་སུ་རཱ་ཡ་ཧཱུཾ་ཧཱུཾ་ཕཊ། ཨོཾ་པ་རྴུ་པཱ་ཤི་ཏྱ་ཁ་ཊྭཾ་ག་ཧཱ་རི་ཎེ་ཧཱུཾ་ཧཱུཾ་ཕཊ། ཨོཾ་བྱཱ་གྷྲ་ཛི་ནཾ་བ་ར་དྷ་རཱ་ཡ་ཧཱུཾ་ཧཱུཾ་ཕཊ། ཨོཾ་མ་ཧཱ་དྷཱུ་མྲཱནྡྷ་ཀཱ་ར་ཝ་པུ་ཥཱ་ཡ་ཧཱུཾ་ཧཱུཾ་ཕཊ། ཡབ་ཀྱི་སྔགས་བརྒྱད་དང་། ཨོཾ་ན་མོ་བྷ་ག་ཝ་ཏི་བཛྲ་ཝཱ་རཱ་ཧཱི་བཾ་ཧཱུཾ་ཧཱུཾ་ཕཊ། ཨོཾ་ན་མོ་ཨཱརྱ་ཨ་པ་ར་ཛི་ཏེ་ཏྲཻ་ལོ་ཀྱ་མ་ཏེ་མ་ཧཱ་བི་དྱེ་ཤྭ་རེ་ཧཱུཾ་ཧཱུཾ་ཕཊ། ཨོཾ་ན་མཿསརྦ་བྷཱུ་ཏ་བྷ་ཡཱ་བ་ཧེ་མ་ཧཱ་བཛྲེ་ཧཱུཾ་ཧཱུཾ་ཕཊ། ཨོཾ་ན་མོ་བཛྲ་ཨཱ་ས་ནི་ཨ་ཛི་ཏེ་ཨ་པ་ར་ཛི་ཏེ་བ་ཤཾ་ཀ་རི་ན་ཐ་བྷྲ་མ་ཎི་ཧཱུཾ་ཧཱུཾ་ཕཊ། ཨོཾ་ན་མཿཤོ་ཥ་ཎི་རོ་ཥ་ཎི་ཀྲོ་དྷ་ཀ་རཱ་ལི་ཧཱུཾ་ཧཱུཾ་ཕཊ། ཨོཾ་ན་མཿཏྲཱ་ས་ནི་མ་ར་ཎི་པྲ་བྷེ་ད་ནི་ཨ་པ་ར་ཛ་ཡེ་ཧཱུཾ་ཧཱུཾ་ཕཊ། ཨོཾ་ན་མོ་བི་ཛ་ཡེ་ཛམྦྷ་ནི་སྟམྦྷ་ནི་མོ་ཧ་ནི་ཧཱུཾ་ཧཱུཾ་ཕཊ། ཨོཾ་ན་མོ་བཛྲ་ཝཱ་རཱ་ཧི་མ་ཧཱ་ཡོ་གི་ཀཱ་མེ་ཤྭ་རི་ཁ་གེ་ཧཱུཾ་ཧཱུཾ་ཕཊ། ཡུམ་གྱི་སྔགས་བརྒྱད་བརྗོད་པ་སྟེ། མཆོད་བསྟོད་དེ་དག་ནི་ཡུལ་ལ་ཉེ་བ་ལོངས་སྤྱོད་པ་སྤྱོང་ཞིང་། ཡེ་ཤེས་ཀྱི་འབྱོར་པ་དཔག་ཏུ་མེད་པ་འཐོབ་པའི་རྒྱུའོ། །གཞི་འབྲས་ཀྱི་དག་སྦྱོར་འདི་དག་ནི་བསྐྱེད་པའི་རིམ་པ་ཁོ་ན་ལ་ཆ་ཚང་བ་གཅིག་གནས་དགོས་པའི་ཕྱིར། དེ་ཙམ་གྱིས་རྫོགས་པ་ནི་ལུགས་འདིའི་དགོངས་པའོ། །

གཉིས་པ་གསུང་རྡོ་རྗེ་བཟླས་པའི་རྣལ་འབྱོར་ནི། ཐུགས་ཀྱི་བཟླས་པ་དང་སྲོག་བསྡུའི་བཟླས་པ་གང་རུང་གི་དམིགས་པ་གསལ་བཏབ་ལ། དུང་ཆེན་གྱི་འཕྲེང་བ་བླངས་ནས་བཟླས་པ་བྱེད་པ་ལས་སྒྲོ་ན་འཕྲེང་བའི་སྔགས་རྫོགས་པར་བཟླ་སྟེ། ལྔ་ཡི་པ་དང་འདྲའོ། །འོན་ཀྱང་འདིར་ནི་དེ་གཙོ་མི་ཆེ་བས་སྙིང་པོ་དང་ཉེ་སྙིང་ཙམ་གྱིས་ཆོག་ཤེས་པར་བྱ་ལ། དེ་ཡང་ནཱ་རོ་པའི་མན་ངག་ལས། ཡབ་ཡུམ

གྱི་སྔགས་ཁ་སྦྱོར་ལུགས་སུ་བཟླ་བ་དང་། གཞན་རྣམས་སོ་སོར་བཟླ་བ་སྟེ་ལུགས་གཉིས་ཡོད་པ་ལས་སྔ་མ་བཟུང་ངོ་། །དེ་ཡང་།

ཨོཾ་ཧྲཱི་བཛྲ་ཧེ་ཧེ་རུ་རུ་ཀཾ་ཧཱུྃ་ཧཱུྃ་ཕཊ་ཌཱ་ཀི་ནི་ཛྭ་ལ་སམྦ་རཾ་སྭཱ་ཧཱ། ཡབ་ཀྱི་སྙིང་པོའོ། །ཨོཾ་བཛྲ་བཻ་རོ་ཙ་ནཱི་ཡེ་ཧཱུྃ་ཧཱུྃ་ཕཊ་སྭཱ་ཧཱ། ཡུམ་གྱི་སྙིང་པོའོ། །ཨོཾ་ཧྲཱིཿཧ་ཧ་ཧཱུྃ་ཧཱུྃ་ཕཊ། ཡབ་ཀྱི་ཉེ་སྙིང་ངོ་། །ཨོཾ་སརྦ་བུདྡྷ་ཌཱ་ཀི་ནི་ཡེ་བཛྲ་ཝརྞ་ནཱི་ཡེ་ཧཱུྃ་ཧཱུྃ་ཕཊ་སྭཱ་ཧཱ། ཡུམ་གྱི་ཉེ་བའི་སྙིང་པོའོ། །ལྟེ་བའི་ཐིག་ལེ་ལས་འོད་ཟེར་སྤྲོ་བ་དང་། ཁམས་གསུམ་པོ་འཁོར་ལོ་ལྷའི་ལྷར་བྱས་ཏེ་སླར་བསྡུ་བ། དབུགས་འགྲོ་འོང་དེར་ལྡན་ཅིག་གི་དབུ་མའི་ལམ་དུ་འཇུག་པ་དང་། འབྱུང་བ་བསྒོམས་ནས་བཟླ་བ་ནི་དམ་ཚིག་གི་བཟླས་པའོ། །གསུམ་པ་ཐུགས་རྡོ་རྗེ་རྫོགས་རིམ་ནི། རིམ་པ་ལྔ་ལས་གང་ཡང་རུང་བ་སྟེ། འོན་ཀྱང་གཞུང་ལས། ས་བོན་དང་བཅས་པའི་བདག་བྱིན་རླབས་སྒོམ་པར་བསྔགས་སོ། །

གསུམ་པ་རྗེས་ཀྱི་རྣལ་འབྱོར་ལ། ཉེ་བར་བསྡུ་བ། བསྲུང་བ། མཆོད་པ། སྤྱོད་ལམ། ཁ་ཟས། རྗེས་ཆགས། གཏོར་མ་སྟེ་སྐབས་འདིར་བདུན་ལས། དང་པོ་ཉིད་བསྡུ་བའི་རྣལ་འབྱོར་ནི། རང་གི་སྙིང་ག་ནས་འོད་ཟེར་འཕྲོས། ཁམས་གསུམ་སྣོད་བཅུད་ཐམས་ཅད་འོད་དུ་ཞུ། རང་ཉིད་ལ་ཐིམ་ལུས་དཀྱིལ་གྱི་ལྷ་ཐམས་ཅད་རང་གནས་སུ་འོད་དུ་ཞུ། ཕྱི་དབྱིབས་ཀྱི་སྐུ་ཡང་དེ་དག་དང་འདྲེས། བྱང་ཆུབ་སེམས་ཀྱི་ཐིག་ལེར་གྱུར། དེ་ཉིད་ཀྱང་འོད་གསལ་གྱི་ངང་དུ་ཐིམ། དེ་ལ་ཙུང་ཟད་མཉམ་པར་བཞག །སླར་ཡང་རང་དཔལ་ཧེ་རུ་ཀ་འཁོར་ལོ་བདེ་མཆོག་ཏུ་གྱུར། གཉིས་པ་བསྲུང་བའི་རྣལ་འབྱོར་ནི། ཡབ་ཀྱི་སྙིང་ཁར་ཨོཾ་ཧ་ནས་ཕར་བ་ལྟར་གྱུར་གྱི་བར་གོང་བཞིན་གོ་ཆ་གཉིས་བགོད། སྤྱི་བོར་ལ་སོགས་པའི་གནས་ཞེས་པ་ནས། དཔའ་བོ་ཉི་ཤུ་རྩ་བཞིར་གྱུར། ཞེས་གོ་ཆ་ཆེན་པོས་བསྲུང་། དགེ་བ་བྱང་ཆུབ་ཏུ་བསྔོའོ། །གསུམ་པ་མཆོད་པའི་རྣལ་འབྱོར་ནི། ཕྱི་

རོལ་མཆོད་པ་དང་། ལག་མཆོད་ལ་སོགས་པ་སྟེ། ཆོས་བཅུའི་མཆོད་ཚོགས་ཁུངས་མ་རྣམས་སུ་བལྟ་བར་བྱའོ། །བཞི་པ་སྒྲུབ་ལམ་གྱི་རྣལ་འབྱོར་ནི། སྣང་བ་ཐམས་ཅད་དཔལ་ཧེ་རུ་ཀའི་སྐུ་གསུང་ཐུགས་སུ་བལྟ་བའོ། །ལྔ་པ་ཁ་ཟས་ཀྱི་རྣལ་འབྱོར་ནི། བྱིན་གྱིས་རླབས་ཏེ་ལུས་དཀྱིལ་ལ་མཆོད་པའི་ཚུལ་དུ་ནང་གི་སྦྱིན་བསྲེག་བྱའོ། །དྲུག་པ་རྗེས་ཆགས་ཀྱི་རྣལ་འབྱོར་ནི། རིག་མ་དང་མཉམ་པར་སྦྱར་བའི་བདེ་སྟོང་སྒོམ་པའོ། །

བདུན་པ་གཏོར་མའི་ཆོ་ག་ནི། ཐུན་ཐ་མ་ལའམ། ཐུན་རེ་རེ་ཞིང་ངམ། ནམ་ཕྱེད་ཀྱིས་དུས་ན་བྱ་སྟེ། འཇིག་རྟེན་དང་འཇིག་རྟེན་ལས་འདས་པའི་གཏོར་མ་ཤ་ཆང་སོགས་དང་ལྡན་པར་བཤམས། ཨོཾ་སུམྦྷ་ནི་སུམྦྷ་ཧཱུྃ་ཧཱུྃ་ཕཊ། ཨོཾ་གྲྀཧྞ་གྲྀཧྞ་ཧཱུྃ་ཧཱུྃ་ཕཊ། ཨོཾ་གྲྀཧྞ་པཱ་ཡ་གྲྀཧྞ་པཱ་ཡ་ཧཱུྃ་ཧཱུྃ་ཕཊ། ཨོཾ་ཨཱ་ན་ཡ་ཧོ་བྷ་ག་ཝཱན་བཛྲ་ཧཱུྃ་ཧཱུྃ་ཕཊ། ཅེས་པས་བསངས། ཨོཾ་སྭ་བྷཱ་ཝ་ཤུདྡྷ་སརྦ་དྷརྨཱ་སྭ་བྷཱ་ཝ་ཤུདྡྷོ྅་ཧཾ། ཞེས་པས་སྦྱངས། སྟོང་པའི་ངང་ལས་ཡཾ་ལས་རླུང་གི་དཀྱིལ་འཁོར་སྔོན་པོ་གཞུའི་དབྱིབས་ཅན་བ་དན་གྱིས་མཚན་པ། དེའི་སྟེང་དུ་རཾ་ལས་མེའི་དཀྱིལ་འཁོར་དམར་པོ་གྲུ་གསུམ་འབར་བས་མཚན་པ། དེའི་སྟེང་དུ་ཨོཾ་ཨཱཿཧཱུྃ་ལས་བྱུང་བའི་མི་མགོའི་སྒྱེད་པུ་གསུམ་གྱི་སྟེང་དུ། ཨ་ལས་བྱུང་བའི་ཐོད་པ་དུམ་བུ་གསུམ་པ། ཕྱི་དཀར་ལ་ནང་དམར་བ། དེའི་ནང་གི་ཤར་དུ་ཨོཾ་དཀར་པོ་ལས་དྲི་ཆེན་ཨོཾ་གྱིས་མཚན་པ། བྱང་དུ་ཁཾ་ལྗང་ཁུ་ལས་ཤ་ཆེན་གྱི་དྭངས་མ་ཁཾ་གིས་མཚན་པ། ནུབ་ཏུ་ཨཾ་དམར་པོ་ལས་བྱང་ཆུབ་ཀྱི་སེམས་ཨཾ་གིས་མཚན་པ། ལྷོར་ཧྲཾ་སེར་པོ་ལས་རཀྟ་ཧྲཱཾ་གིས་མཚན་པ། དབུས་སུ་ཧཱུྃ་སྔོན་པོ་ལས་དྲི་ཆུ་ཧཱུྃ་གིས་མཚན་པ། མེར་ལཾ་དཀར་པོ་ལས་བ་ལང་གི་ཤ་ལཾ་གྱིས་མཚན་པ། བདེན་བྲལ་དུ་མཱཾ་སྔོན་པོ་ལས་ཁྱིའི་ཤ་མཾ་གྱིས་མཚན་ལ། རླུང་དུ་པཱཾ་དམར་པོ་ལས་གླང་པོའི་ཤ་པཾ་གིས་མཚན་པ། དབང་ལྡན་དུ་ཧཱཾ་ལྗང་ཁུ་ལས་རྟའི་ཤ་ཧཱཾ་གིས

མཚན་པ། དབུས་སུ་བཾ་དམར་པོ་ལས་ཤ་ཆེན་བཾ་གྱིས་མཚན་པ། འོག་གི་རླུང་གཡོས་མེ་འབར་བས་རྫས་བཙུ་ཡི་གེ་དང་བཅས་པ་ཞུ་བ། ཉི་མ་འཆར་ཀའི་མདོག་ལྟར་དམར་སེར་གསལ་ལ་དྭངས་པར་གྱུར་པའི་སྟེང་ཐད་དུ་ཧཾུ་ཡིག་ལས་བྱུང་བའི་ཁ་ཊྭཾ་ག་དཀར་པོ་བྱང་ཆུབ་ཀྱི་སེམས་བདུད་རྩིའི་རང་བཞིན་ཅན། མགོ་བོ་འཕྱུར་དུ་ལྟ་བ། དེ་ལས་བདུད་རྩི་དཀར་པོ་བབས་ཏེ། དེར་ལྟུང་པ་གཡོན་སྐོར་དུ་ལན་གསུམ་དཀྲུགས་ཤིང་ཞུ་བས། དངུལ་ཆུའི་མདོག་ཅན་ཤིན་ཏུ་བསིལ་བའི་བདུད་རྩིར་གྱུར། དེའི་སྟེང་གི་ནམ་མཁའ་ལ། ཨོཾ་ཨ་ཨཱ་ཨི་ཨཱི་ཨུ་ཨཱུ་རི་རཱི་ལི་ལཱི་ཨེ་ཨཻ་ཨཻ་ཨོཾ་ཨཱུཾ་ཨཿ ཀ་ཁ་ག་གྷ་ང། ཙ་ཚ་ཛ་ཛྷ་ཉ། ཊ་ཋ་ཌ་ཌྷ་ཎ། ཏ་ཐ་ད་དྷ་ན། པ་ཕ་བ་བྷ་མ། ཡ་ར་ལ་ཝ་ཤ་ཥ་ས་ཧ་ཀྵ་ཧཱུཾ་ཧཱུཾ་ཕཊ། རྣམས་ཁ་དོག་སྣ་ཚོགས་པ་ཡོངས་སུ་གྱུར་པ་ལས། ཨོཾ་དཀར་པོ། ཨཱཿདམར་པོ། །ཧཾུ་སྔོན་པོ་རྣམས་སྟེང་ནས་སྟེང་དུ་བརྩེགས་པ། དེ་ལས་འཁོར་ལོ་གསུམ་གྱི་ལྷ་དང་བཅས་པའི་འོད་ཟེར་ལྔ་འཕྲོས། རྒྱ་མཚོ་ལ་སོགས་པ་ན་གནས་པའི་བདུད་རྩི་དང་ཕྱོགས་བཅུའི་སངས་རྒྱས་བྱང་སེམས་དཔའ་བོ་དཔའ་མོ་ཐམས་ཅད་ཀྱི་ཐུགས་ཀ་ནས་བདུད་རྩི་བཀུག་ཅིང་། འགྲོ་བ་རྣམས་འཁོར་ལོ་གསུམ་གྱི་ལྟར་བྱས་པ་རྣམས་སྤྱན་དྲངས། སྙོམས་འཇུག་གི་བདེ་བས་ཞུ། དེ་ཐམས་ཅད་ཡི་གེ་འབྲུ་གསུམ་ལ་ཐིམ། ཨོཾ་ཨཱཿཧཾུ་ཡང་རིམ་པ་ལྟར་བདུད་རྩིར་ཞུ་བ་གཏོར་མ་ལ་ཐིམ་པས་ཁ་དོག་དྲི་རོ་ནུས་མཐུ་ཕུན་སུམ་ཚོགས་པ་བདུད་རྩིའི་རྒྱ་མཚོ་ཆེན་པོར་གྱུར། ཨོཾ་ཨཱཿཧཾུ་ལན་གསུམ་སྟེ་བྱིན་གྱིས་རླབས་པའོ། །རང་གི་མདུན་གྱི་ནམ་མཁར་ཧཾུ་ཡོངས་སུ་གྱུར་པ་ལས་དཔལ་འཁོར་ལོ་བདེ་མཆོག་ལྷ་དྲུག་ཅུ་རྩ་གཉིས་རྟེན་དང་བརྟེན་པར་བཅས་པའི་དཀྱིལ་འཁོར་གྱི་དུར་ཁྲོད་བརྒྱད་དང་བཅས་པ་སྐད་ཅིག་གིས་གྲུབ་པར་གྱུར། དེ་ནས་རྐང་

པ་མཐའ་ཞིང་གྱེན་དུ་བལྟ། ཞེས་པའི་འདུག་ཚུལ་དང་། འབར་བའི་ཕྱག་རྒྱ་བཅས་ཏེ། ཕཻཾ་ཅེས་བརྗོད། འདི་ལ་ཕེཾ་དང་ཕཻཾ་དང་ཕྲེཾ་དང་ཕཊ་རྣམས་གདམ་ང་ཡིན་ནོ། །

རང་གི་སྙིང་གའི་ཧཱུྃ་ཡིག་གི་འོད་ཟེར་གྱིས་ཡེ་ཤེས་སེམས་དཔའ་དཔལ་འཁོར་ལོ་བདེ་མཆོག་ལྷ་དྲུག་ཅུ་རྩ་གཉིས་ཀྱི་དཀྱིལ་འཁོར་ཕྱི་རོལ་ཕྱོགས་སྐྱོང་བ་དང་། ཞིང་སྐྱོང་བ་སོགས་སྲིད་པ་གསུམ་གྱི་འབྱུང་པོའི་ཚོགས་ཀྱིས་བསྐོར་བ་སྤྱན་དྲངས། ཛཿཧཱུྃ་བཾ་ཧོཿ ཡོ་ག་ཤུདྡྷ་ལན་གཅིག་ས་མ་ཡ་སྟྭཾ། ས་མ་ཡ་ཧོ། ལན་གསུམ། མཆོད་ཡོན་དང་ཞབས་བསིལ་ཕུལ། ལག་པ་གཡོན་དུ་ཨཱ་ལི་ལས་ཟླ་བ། གཡས་སུ་ཀཱ་ལི་ལས་ཉི་མ། དབུས་སུ་ཧཱུྃ། ཟླ་ཉི་ཧཱུྃ་དང་བཅས་ཡོངས་སུ་གྱུར་པ་ལས་རྡོ་རྗེ་ཐལ་མོར་གྱུར། གཏོར་སྟོད་ལགས་ཀྱིས་བླངས་པར་མོས་ལ། ལྷ་མོ་ཚད་མ་དམ་ཚིག་མ་དང་། དེས་བརྗོད་གསུང་ཡང་མཆོག་ཏུ་ཚད་མ་སྟེ། བདེན་པ་དེ་ཡིས་ལྷ་མོ་དེ་དག་གིས། བདག་ཅག་རྗེས་སུ་འཛིན་པའི་རྒྱུར་གྱུར་ཅིག །ལྷ་རྣམས་གཏོར་མ་གསོལ་བ་ལ་ཐུགས་དགེས་པ་དང་ལྡན་པ་ལས་ཡེ་ཤེས་ཀྱི་ལྷ་ཚོགས་རྣམས་ཀྱི་ལྗགས་རྡོ་རྗེའི་སྦུ་གུས་དྲངས་ཏེ་གཏོར་མ་གསོལ་བར་གྱུར། ཨོཾ་བཛྲ་ཨ་རལླི་ཧོ་ཛཿཧཱུྃ་བཾ་ཧོཿ བཛྲ་ཌཱ་ཀི་ནཱི་ས་མ་ཡ་སྟྭཾ། དྲི་ཤྱ་ཧོཿ ཨོཾ་ཨཱཿཧཱུྃ། ཞེས་ལན་ལྔའམ་བདུན་གྱིས་ཕུལ། གོང་བཞིན། ཨརྒྷཾ། ནས་ཤབྡའི་བར་གྱིས་མཆོད། ཀང་བརྒྱུད་གཉིས་ཀྱིས་བསྟོད། སྲིད་དང་ཞི་བ་མཉམ་པ་ཆགས་དང་ཀུན་རྟོག་ཆགས་པ་བཅོམ། ཁྱོད་ཀྱིས་དངོས་ཀུན་རང་བཞིན་ནམ་མཁའ་དང་ནི་འདྲར་གཟིགས་ཀྱང་། །མགོན་པོ་ཤིན་ཏུ་ལྷོ་བའི་ཐུགས་རྗེའི་ཚུས་རྒྱས་སེམས་ལ་ནི། །མཛོད་ཅིག་ལྷ་མོ་རྣམས་ཀྱིས་བདག་ལ་རྗེས་བརྩེར་མཛད་དུ་གསོལ། །ཞེས་གསོལ་བ་གདབ་བོ། །འཇིག་རྟེན་པ་རྣམས་ལ་ཕུལ་བར་མོས་ཏེ། ཨོཾ་ཁ་ཁ་ཁཱ་ཧི་ཁཱ་ཧི་སརྦ་ཡཀྵ་རཱཀྵ་ས། བྷཱུ་ཏ་པྲེ་ཏ་པི

ཤཱུ་ཙ་ཨུཏྨ་ད་ཨ་པསྨཱར་ཊཱ་ཀ་ཊཱ་ཀི་ཏྲུ་ད་ཡཿ ཨི་མཾ་བ་ལིཾ་གྲིཧྣཧྣ། ས་མ་ཡ་རཀྵནྟུ་མ་མ་སརྦ་སིདྡྷི་མེ་པྲ་ཡ་ཙྪནྟུ་ཡ་ཐཻ་བཾ། ཡ་ཐེཥྚཾ། བྷུཉྫ་ཐ་པི་ཝ་ཐ། ཛི་གྷྲ་ཐ ཨཏི་ཀྲ་མ་ཐ། མ་མ་སརྦ་ཀཱ་ར་ཏ་ཡཱ། སཏྭཾ་ཁཾ་བི་ཤུདྡྷེ་ཡེ་ས་ཧ་ཡི་ཀ་བྷ་བནྟུ་ཧཱུཾ་ཧཱུཾ ཕཊ་ཕཊ་སྭཱཧཱ། ཞེས་ལན་གསུམ་གྱིས་ཕུལ། གོང་བཞིན་མཆོད། ལྷ་ཡི་ཚོགས་རྣམས་མ་ལུས་དང་། ཀླུ་ཡི༔ གནོད་སྦྱིན༔ སྲིད་པོའི༔ འབྱུང་པོའི༔ ཡི་དྭགས༔ ཤ་ཟའི༔ སྨྱོ་བྱེད༔ བརྗེད་བྱེད༔ མཁའ་འགྲོའི༔ མ་མོའི༔ མ་ལུས་པ་ནི་ཐམས་ཅད་དག །འདིར་གཤེགས་བདག་ལ་དགོངས་སུ་གསོལ། །བསྟན་པ་སྲུང་དང་འགྲོ་བའི་དོན་མཛད་ཕྱིར། །ཐུགས་དམ་བཅས་ཤིང་ཞལ་གྱིས་མཆེས་པ་རྣམས། །དཔལ་ཆེན་བཀའ་སྡོད་ཡིད་ལྟར་མགྱོགས་པ་ཡི། །འཇིགས་པའི་གཟུགས་ཅན་དྲག་གཏུམ་མི་བཟད་པ། །གདུག་པ་འདུལ་མཛད་ནག་པོའི་ཚོགས་རྣམས་འཇོམས། །རྣལ་འབྱོར་ལས་ལ་འབྲས་བུ་སྟེར་མཛད་ཅིང་། །མཐུ་སྟོབས་བྱིན་རླབས་བསམ་གྱིས་མི་ཁྱབ་པ། །གནོད་སྦྱིན་ཚོགས་སོགས་བརྒྱད་ལ་ཕྱག་འཚལ་བསྟོད། །སྡེ་བརྒྱད་བཙུན་མོ་སྲས་དང་གཡོག་བཅས་པས། །དངོས་གྲུབ་ཀུན་གྱི་བཀའ་དྲིན་བདག་ལ་སྩོལ། །རྣལ་འབྱོར་བདག་ཅག་འཁོར་བཅས་ལ། །ནད་མེད་ཚེ་དང་དབང་ཕྱུག་དང་། །དཔལ་དང་གྲགས་དང་སྐལ་བ་བཟང་། །ཡོངས་སྤྱོད་རྒྱ་ཆེན་ཀུན་ཐོབ་ཅིང་། །ཞི་དང་རྒྱས་ལ་སོགས་པ་ཡི། །ལས་ཀྱི་དངོས་གྲུབ་བདག་ལ་སྩོལ། །དམ་ཚིག་ཅན་གྱིས་བདག་ལ་སྲུངས། །སྲུངས་མས་རྟག་ཏུ་གྲོགས་མཛོད་ཅིག །དུས་མིན་འཆི་དང་ནད་རྣམས་དང་། །གདོན་དང་བགེགས་རྣམས་མེད་པར་མཛོད། །རྨི་ལམ་ངན་དང་མཚན་ངན། །བྱ་བྱེད་ངན་པ་མེད་པར་མཛོད། །འཇིག་རྟེན་བདེ་ཞིང་ལོ་ལེགས་དང་། །འབྲུ་རྣམས་འཕེལ་ཞིང་ཆོས་འཕེལ་བ། །དགེ

ལེགས་ཐམས་ཅད་འབྱུང་བའི་གནས། །ཡིད་ལ་འདོད་པ་ཀུན་འགྲུབ་ཤོག །ཅེས་པས་བསྟོད་ཅིང་འདོད་དོན་ཞུ། ཡིག་བརྒྱ་བཟླ། མ་འབྱོར་པ་དང་ཉམས་པ༔ སོགས་ཀྱིས་བཟོད་པར་གསོལ། ཡོ་ག་ཤུདྡྷའི་སྔགས་རྒྱ་བྲ། ཨོཾ་ཁྱེད་ཀྱིས་སེམས་ཅན་དོན་ཀུན་མཛད། །སོགས་ཀྱི་མཐར། ཨོཾ་བཛྲ་མུཿ འཇིག་རྟེན་པ་རྣམས་རང་གནས་སུ་གཤེགས། དཀྱིལ་འཁོར་དང་དཀྱིལ་འཁོར་པ་རང་ཉིད་ལ་ཐིམ། སྨོན་ལམ་གདབ། བཀྲ་ཤིས་བརྗོད། དེ་ལྟར་སྐབས་འདིར་རྣལ་འབྱོར་བདུན་དང་། གོང་དུ་བསྟན་པའི་ཉལ་ལྡང་གཉིས་ཏེ། ཐུན་མཚམས་ཀྱི་རྣལ་འབྱོར་དགུ་ཡིན་ལ། མཉམ་བཞག་གི་རྣལ་འབྱོར་གསུམ་སྟེ་ཡོངས་གྲིལ་བཅུ་གཉིས་སོ། །

དེ་དག་ལས་མངོན་རྟོགས་ཀྱི་རིམ་པ་རྐང་གྲངས་སུ་བརྗོད་ན། དང་པོ་རྟེན་སྦྱང་བ། གཉིས་པ་ཚོགས་ཞིང་མཆོད་པ། གསུམ་པ་བདག་ལ་བསྡུ་བ། བཞི་པ་རྟེན་གྱི་དཀྱིལ་འཁོར་བསྐྱེད་པ། ལྔ་པ་ཁྱིའི་ཡབ་ཡུམ་གསལ་འདེབས་པ། དྲུག་པ་རྗེས་སུ་ཆགས་པ། བདུན་པ་བརྟེན་པའི་ལྷ་ཚོགས་སྒོམ་པ། བརྒྱད་པ་དག་པ་དྲན་པ། དགུ་པ་སྔགས་ཅིག་རྣམ་པ། བཅུ་པ་གོ་ཆ་རྣམ་གཉིས། བཅུ་གཅིག་པ་ཡེ་ཤེས་སྤྱན་འདྲེན། བཅུ་གཉིས་པ་དབང་བསྐུར་རྒྱས་གདབ། བཅུ་གསུམ་པ་མཆོད་ཅིང་བསྟོད་པ། བཅུ་བཞི་པ་ཉེ་བར་བསྡུ་བ་སྟེ་བསྐྱེད་རིམ་དངོས་ལ་རིམ་པ་བཅུ་བཞི། བཟླས་པ་དང་རྫོགས་རིམ་དང་། སྟོན་འགྲོ་རྣམ་པ་གསུམ་དང་། ཐུན་མཚམས་རྗེས་སྤྱོད་ལྷག་མ་དགུ་སྟེ། ཡོངས་སུ་གྲིལ་བས་དོན་ཚན་ཉེར་བརྒྱད་ཡིན་ནོ། །འདི་ནི་རྒྱུད་ཀྱི་རྒྱལ་པོ་ལས། གསང་བ་མཆོག་གི་དགོས་པ་ན། །ཐམས་ཅད་བདག་ཉིད་རྟག་ཏུ་གནས། །ཞེས་གསུངས་པས། རྟེན་གྱི་དཀྱིལ་འཁོར་དང་། མཁའ་འགྲོ་ཀུན་དངོས་སེམས་དཔའ་ནི། །རྡོ་རྗེ་སེམས་དཔའ་བདེ་བའི་མཆོག །འདི་ནི་རང་བྱུང་བཅོམ་ལྡན་དཔའ། །ཞེས་པས། ཁྱི་ནང་གི་གཙོ་བོ་ཡབ་ཡུམ་དང་། མཁའ་འགྲོ་དྲ་བའི་སྡོམ་པའི་ཡིན་ཞེས་པས་ལུགས་ཀྱི་ལྷ་ཚོགས་མདོར་བསྟན་པ་དང་། རྒྱ་བཤད་ཀྱི་རྒྱུད་མང་པོར་ལུས་དཀྱིལ་རྒྱས་བཤད་མཛད་པ་རྣམས་ལ་བརྟེན་

ཏེ། གྲུབ་ཆེན་གྱི་ཡང་དག་པར་བསྟུས་པ་སྟེ། བསྐྱེད་རིམ་སྒྲུབ་ཐབས་སུ་གདོགས་སོ་ཅོག་ལ་འདི་བས་ཟབ་པ་མེད་པར་གྲགས་ལ་ཆེས་ཟབ་པའང་ཡིན་ནོ། །དེ་ལྟར་ན་འདི་ནི་ཁ་ཆེ་ལུགས་སུ་གྲགས་པའི་སྒྲུབ་ཐབས་ལ་རྩ་བར་བྱས། ནཱ་རོ་ཏ་པའི་མན་ངག་ལུགས་གཉིས་ཀྱི་ལེགས་ཆ་མཐའ་དག་ཚང་བར་བྱས་པ་སྟེ། ཚིག་དོན་དགོས་ངེས་རྣམས་ཡེ་ནས་མ་ཆད་པ་དང་། མི་དགོས་པ་ཉུང་ཟད་ཀྱང་མ་ལྷག་པ་དང་། གཞུང་གི་དགོངས་པ་ལས་མ་འཁྲུགས་པ་དང་། ངག་འདོན་བདེ་ཞིང་འཚམ་པ་དང་། ཚིག་ཉུང་ངུས་ངག་སྦྱོར་གསལ་པོར་བསྟན་པས། གོ་དོན་བཤད་པ་གཞན་ལ་མི་ལྟོས་པ་སྟེ་ཡོན་ཏན་ལྔ་དང་ལྡན་པའོ། །ཚུལ་འདི་གསལ་བྱེད་མང་ན་ཡང་། །ཡོན་ཏན་ལྔ་ལྡན་གཞན་མེད་པས། །འདིར་འབད་དོན་མེད་མ་ཡིན་ཏེ། །དགེ་དེས་ཧེ་རུ་ཀ་ར་གྲུབ་ཅིག །དྲིལ་བུ་ལུས་དཀྱིལ་གྱི་སྒྲུབ་ཐབས་བདེ་ཆེན་སྙིང་པོ་ཞེས་བྱ་བ། འདི་ཡང་རྒྱལ་ཁམས་པ་ཏཱ་ར་ནཱ་ཐས་རང་ལོ་སོ་དྲུག་པ་ལ་སྦྱར་བའོ། ། ཞུས་དག །མངྒ་ལཾ།། །།

༄༅། །བདེ་མཆོག་ལུས་དཀྱིལ་གྱི་དབང་ཆོག་བདེ་ཆེན་སྙིང་པོ་བཞུགས།

ཨོཾ་སྭསྟི། དཔལ་འཁོར་ལོ་སྡོམ་པའི་ལུས་དཀྱིལ་གྱི་དབང་ཆོག་བདེ་ཆེན་སྙིང་པོ་ཞེས་བྱ་བ། བླ་མ་དང་དཔལ་ཧེ་རུ་ཀ་ལ་ཕྱག་འཚལ་ལོ། །དཔའ་བོ་ཆེ་ལ་གུས་བཏུད་ནས། །སྐལ་ལྡན་ཁོ་ནའི་སྤྱོད་ཡུལ་དུ། །རབ་ཟབ་ལུས་ཀྱི་དཀྱིལ་འཁོར་ཏེ། །དེ་ཡི་དབང་བསྐུར་ཆོ་ག་བཤད། །འོག་ཏུ་དགོས་པའི་ཡོ་བྱད་རྣམས་ཚོགས་པར་བྱས་ཏེ། སྔོན་འགྲོ་གཏོར་མ། སུམྦྷ་བསངས། སྭ་བྷཱ་སྦྱངས། ཨོཾ་ཨཱཿཧཱུྃ་ཧ་ཧོ་ཧྲཱིཿ ཞེས་བྱིན་གྱིས་རླབས། ཛཿ་ཞེས་མགྲོན་རྣམས་སྤྱན་དྲངས། ཨོཾ་ཁ་ཁ་ཁཱ་ཧི་ཁཱ་ཧི་ནས་ཧཱུྃ་ཧཱུྃ་ཕཊ་ཕཊ་སྭཱཧཱ། ལན་གསུམ། ཨཀཱ་རོ་ནས། ཤཱནྟི་བར་གྱིས་མཆོད། ལྷ་ཡི་ཚོགས་རྣམས་ནས་འདོད་པ་ཀུན་འགྲུབ་ཤོག །འགྲོ་བ་ནམ་མཁའ་དང་མཉམ་པའི་སེམས་ཅན་ཐམས་ཅད་ཕྱག་རྒྱ་ཆེན་པོ་མཆོག་གི་དངོས་གྲུབ་ཀྱི་གོ་འཕང་ཐོབ་པར་བྱ་བའི་ཕྱིར། བཅོམ་ལྡན་འདས་དཔལ་འཁོར་ལོ་སྡོམ་པའི་ལུས་ཀྱི་དཀྱིལ་འཁོར་དུ་བདག་ཉིད་འཇུག་ཅིང་དབང་བླང་བ་དང་། སློབ་མ་གཞུག་ཅིང་དབང་བསྐུར་བར་འཚལ་ན། དཀར་པོའི་ཕྱོགས་ལ་མངོན་པར་དགའ་བ་རྣམས་མཆོད་སྦྱིན་གྱི་གཏོར་མ་རྒྱ་ཆེན་པོ་འདི་བཞེས་ལ། བགེགས་རྣམས་བཟློག་ཅིང་འདོད་པའི་དོན་ཐམས་ཅད་སྒྲུབ་པའི་འཕྲིན་ལས་མཛོད་ཅིག །གང་དག་ནག་པོའི་ཕྱོགས་ལ་མངོན་པར་དགའ་བ་གསང་སྔགས་བལྟ་བར་མི་དབང་བ་ཐམས་ཅད་སའི་ཕྱོགས་འདིར་མ་གནས་པར་གཞན་དུ་སོང་ཞིག ཅེས་དང་། སུམྦྷ་བཟླས་དྲག་རོལ་བྱ་གཏོར་མ་ཕྱིར་དོར་རོ། །དེ་ནས་གནས་དང་ཡོ་བྱད་བྱིན་གྱིས་རླབས་པ་ནི། སུམྦྷ་བསངས།

སྭ་བྷྲཱུཾ་སླུངས། སྟོང་པའི་ངང་ལས་གནས་ཁང་ཧཱུྃ་ཡིག་ལས་བྱུང་བའི་སྲུང་འཁོར་གྱི་ནང་དུ། བྷྲཱུཾ་ལས་བྱུང་བའི་གཞལ་མེད་ཁང་གྲུ་བཞི་སྒོ་བཞི་རྟ་བབས་བཞིས་བརྒྱན་པ་མཚན་ཉིད་ཐམས་ཅད་ཡོངས་སུ་རྫོགས་པའི་ནང་དུ་ཨ་ལས་ཡེ་ཤེས་ཀྱི་ཀ་པཱ་ལ་ཡངས་ཤིང་རྒྱ་ཆེ་བ་རྣམས་ཀྱི་ནང་དུ། ཨོཾ་ཨཱཿཧཱུྃ་ཞུ་བ་ལས་བྱུང་བའི་ལྷ་རྫས་ལས་གྲུབ་པའི་མཆོད་ཡོན། ཞབས་བསིལ། མེ་ཏོག བདུག་སྤོས། མར་མེ། དྲི་ཆབ་ཞལ་ཟས། རོལ་མོ་ལ་སོགས་པའི་མཆོད་པ་རྣམས་རྒྱུ་འཇིག་རྟེན་དང་འཇིག་རྟེན་ལས་འདས་པའི་དགེ་བ་ལས་གྲུབ་པ། ངོ་བོ་བཟང་ཞིང་རྒྱ་ཆེ་བ། ཡུལ་ནམ་མཁའི་མཐས་ཁྱབ་པ། དུས་འཁོར་བ་ཇི་སྲིད་མ་སྟོངས་ཀྱི་བར་དུ་བླ་མ་དང་དཀྱིལ་འཁོར་འཁོར་ལོའི་ལྷ་ཚོགས་རྣམས་དང་། སངས་རྒྱས་དང་བྱང་ཆུབ་སེམས་དཔའ་ཐམས་ཅད་ཀྱི་སྤྱན་ལམ་དུ་འབྱུང་ཞིང་རྒྱས་པར་གྱུར་ཅིག ཨོཾ་བཛྲ་ཨརྒྷཾ་སྭཱ་ཧཱ། ཨོཾ་བཛྲ་པཱ་དྱཾ་སྭཱ་ཧཱ། ཨོཾ་བཛྲ་པུཥྤེ་ཨཱཿཧཱུྃ། དེ་བཞིན་དུ། དྷཱུ་པེ། ཨཱ་ལོ་ཀེ། གནྡྷེ། ནཻ་བི་དྱ། ཤབྡ་ཨཱཿཧཱུྃ། ཨོཾ་སརྦ་བིད་པཱུ་ར་པཱུ་ར་སུ་ར་སུ་ར་ཨཱ་བརྟ་ཡ་ཨཱ་བརྟ་ཡ་ཧོཿ ཨོཾ་བཛྲ་སྤ་ར་ཎ་ཁཾ། ཨོཾ་བཛྲ་གྷཎྜེ་ར་ཊི་ཏེ། པྲ་ར་ཊི་ཏ། སཾ་པྲ་ར་ཊི་ཏ། སརྦ་བུདྡྷ་ཀྵེ་ཏྲ་པྲ་ཙ་ལི་ཏེ། པྲ་ཛྙཱ་པཱ་ར་མི་ཏ་ན་ད་སབྷཱ་ཝེ་ཏ་བཛྲ་དྷརྨ་ཧྲི་ད་ཡ་ནི་སནྟོ་ཥ་ཎི་ཧཱུྃ་ཧཱུྃ་ཧཱུྃ་ཧོ་ཧོ་ཧོ་ཨ་ཁཾ་སྭཱ་ཧཱ། ཞེས་པས་རོལ་མོ་བྱིན་དབབ་བོ། །དེ་ནས་ཆོག་དངོས་ལ་འཇུག་པར་བྱ་སྟེ། འདི་ལ་ལྔ། དཀྱིལ་འཁོར་སྒྲུབ་པ་བདག་བསྐྱེད་དང་། དབང་རྫས་སྒྲུབ་པ་བུམ་བསྐྱེད་དང་། དབང་གི་གཞི་དཀྱིལ་འཁོར་ཁྱད་པར་དུ་བྱ་བ་དང་། དབང་བསྐུར་ལེན་ཞིང་སྦྱིན་པ་དང་། རྗེས་ཆོག་ལྷ་མཉེས་པར་བྱེད་པའོ། །

དང་པོ་ནི་སྐྱབས་འགྲོ་ནས་བརྩམས་ཏེ་བཟླས་པའི་མཐར་ཐུག་པར་སྒྲུབ་ཐབས་བཞིན་དུ་ཉམས་སུ་ལེན་པ་ལས། མཆོད་པའི་སྐབས་སུ། ཆུ་གཉིས་ཉེར་སྤྱོད་རོལ་མོ་རིག་མ་བཅུ་དྲུག་གི་ཚོག་

བཅད་སོགས་ནག་པོ་ལུགས་ཀྱི་དཀྱིལ་ཆོག་ཏུ་བཤད་པ་ལྟར་ཅི་རིགས་པ་བླང་ཞིང་། སྒྲོན་བསྟོད་པ་ཡང་། ཀྲང་བརྒྱད་གཉིས་ཀྱི་གཞུག་ཏུ་བསྐལ་པའི་མེ་འབར་མ་སོགས་ཅི་རིགས་པ་སྦྱར་རོ། །བཟླས་པ་གྲུབ་མ་ཐག་ཏུ་སྒྲུབ་ཐབས་ནས་འབྱུང་བ་ལྟར་འཇིག་རྟེན་དང་འཇིག་རྟེན་ལས་འདས་པའི་གཏོར་མ་ཡང་འབུལ་ལོ། །གཉིས་པ་ནི། བུམ་པ་བསངས་སྦྱངས། སྟོང་པའི་ངང་ལས་པཾ་ལས་སྣ་ཚོགས་པདྨའི་སྟེང་དུ་ཨཿལས་ཟླ་བའི་གདན། དེའི་སྟེང་དུ་ཧཱུྃ་ལས་རིན་པོ་ཆེའི་བུམ་པ་ལྷོ་བ་ལྟེར་ཞིང་། མགྲིན་པ་ཕྲ་བ་མཆུ་འཕྱང་བ། ལྟའི་གོས་ཀྱི་མགུལ་ཆིངས་དང་། དཔག་བསམ་གྱི་ཤིང་གིས་ཁ་བརྒྱན་པ། ནང་ཆུ་དང་བཅུད་ཐམས་ཅད་ཀྱིས་ཡོངས་སུ་གང་བའི་དབུས་སུ། བཅོམ་ལྡན་འདས་དཔལ་ཧེ་རུ་ཀ་ཨེཀྲ་ཛཱི་ལ་ལྟར་འབར་བའི་ནས་མེ་དཔུང་འབར་བའི་དབུས་ན་བཞུགས་པའོ། །དེའི་ཐུགས་ཀའི་དབུས་སུ་ཧཱུྃ་ལས་དཔལ་ཧེ་རུ་ཀ་སྐྱེ་ནས། རྒྱན་དང་བཅས་ཐུགས་ཀའི་ཕྱོགས་ཀྱི་འདབ་མ་བཞི་ལས་ཤར་དུ་མཾ་ལས་ནས། མེ་རི་འབར་བའི་དབུས་ན་བཞུགས་པའོ། །མཚམས་བཞི་བུམ་པ་བཞི་ནས། གང་བ་དང་བཅས་པར་གྱུར། སྐྱི་བོ་པུཥྤེ་ རཏྣ་ལ་ཡར་ནས། བྱིན་པ་གཉིས་ཀྱིས་ཡབ་ལ་འཁྲུད་པའོ། །ཐུགས་ཀའི་ཕྱི་སྐོར་གྱི་འདབ་མ་བརྒྱད་ལ། ཤར་དུ་ཁྭ་གདོང་མ་ནས། བཞུགས་པའོ། །རང་གི་སྙིང་གའི་ཧཱུྃ་ཡིག་གི་འོད་ཟེར་ནས། དབང་གི་ལྷ་ཐམས་ཅད་ཀྱང་རང་ལ་ཐིམ་གྱི་བར་ཡེ་ཤེས་སྤྱན་འདྲེན་དང་དབང་བསྐུར་རྒྱས་གདབ་བྱས། ཆུ་གཉིས་ཉེར་སྤྱོད་རོལ་མོ་རིག་མ་བཅུ་དྲུག་རྣམས་སྣགས་དང་ཕྱག་རྒྱ་ཙམ་གྱིས་མཆོད་ནས། གཟུངས་ཐག་ནས་བཟུང་སྟེ། གཙོ་བོ་ཡབ་ཡུམ་གྱི་སྙིང་པོ་གཉིས་ཅི་འགྲུབ་ཏུ་བཟླས་པའི་མཐར། ཨོཾ་སུམྦྷ་སོགས་ཉེར་གཅིག་ཙམ་བཟླས། ཡིག་བརྒྱ་ལན་གསུམ་དང་། མ་འབྱོར་པ་དང་སོགས་ཀྱིས་བཟོད་པར་གསོལ་ནས། བདག་ཅག་སློབ་མར་བཅས་པ་ལ་དངོས་གྲུབ་ཐམས་ཅད་སྩལ་དུ་གསོལ། ཨོཾ་

ཨཱཿཧཱུྃ་མཆོད་ཡོན་ཕུལ་བའི་རྐྱེན་གྱིས་ལྷ་རྣམས་འདོད་ཆགས་ཆེན་པོའི་མེས་བྱང་ཆུབ་ཀྱི་སེམས་སུ་ཞུ་བར་གྱུར་ཞེས་བརྗོད། གསུམ་པ་ནི། རང་གི་ཐུགས་ཀའི་ཧཱུྃ་ལས་འཕྲོས་པའི་འོད་ཟེར་རྣམས་ཞེས་པ་ནས། ཤཱཀྱའི་བར་དང་། རྐང་བརྒྱད་གཉིས་ཀྱིས་བསྟོད་དེ་ཚོགས་ཞིང་གི་སྐབས་བཞིན་ནོ། །བདག་ཉིད་འཁོར་ལོ་སྡོམ་པར་གསལ་བ་ལུས་ཀྱི་དཀྱིལ་འཁོར་དང་བཅས་པ། སློབ་དཔོན་གྱི་སྐུའི་དཀྱིལ་འཁོར་དང་གཉིས་སུ་མེད་པར་འདྲེས་ཏེ། ཧོ་རྗེ་སློབ་དཔོན་གྱི་སྐུའི་དཀྱིལ་འཁོར་གྱི་རང་བཞིན་དུ་གྱུར། དཀྱིལ་འཁོར་གྱི་གཙོ་བོའི་ཐུགས་ཀ་ནས། རང་ཉིད་ཧེ་རུ་ཀ་ཕྱག་གཉིས་པའི་རྣམ་པར་བྱུང་ནས་ཕྱི་རོལ་ཏུ་འདུག་པར་མོས་ལ་དབང་བླང་བར་བྱའོ། །འདི་ནི་བླ་མའི་མན་ངག་སྟེ། གཞུང་གི་དངོས་བསྟན་ལ་མི་གསལ་མོད། དངོས་གྲུབ་འབྱུང་བའི་དགོས་པ་ཆེན་པོ་དང་ལྡན་ཞིང་། གཞུང་གི་དགོངས་པ་ལ་ཡང་གནས་པར་ངེས་སོ། །བཞི་པ་ལ་གཉིས་ཀྱི་དང་པོ་བདག་འཇུག་སྟེ། དེ་ཡང་དབང་གི་ཆོ་ག་ནི། གྲུབ་ཆེན་ཉིད་ཀྱི་གཞུང་སྒྲ་ཇི་བཞིན་པ་ལས། གཞན་གྱི་ཁ་སྐོངས་ཡེ་མེད་ཀྱང་། རང་གཞན་དབང་བསྐུར་གཉིས་ཀ་ལ་ཤིན་ཏུ་གོ་ཆོད་པ་སྐྱོན་བྲལ་ཡོན་ཏན་ཐམས་ཅད་ལྡན་པ་ཡིན་ནོ། །འོན་ཀྱང་ཙུང་ཟད་སྤྲོས་པ་ལ་མོས་པ་རྣམས་ལ། རང་ལུགས་དང་མི་འགལ་ཞིང་སྐབས་སུ་བབ་ངེས་པའི་སྒོ་ནས་གཞན་གྱི་ཁ་འགེངས་བྱེད་ན། ལུགས་གཉིས་ཏེ། ཁ་འགེངས་པ་སྡུས་པ་ཙམ་བྱེད་པ་ཁ་ཆེ་པཎ་ཆེན་ཤཱཀྱ་ཤྲཱིའི་མན་ངག་དང་། ཁ་འགེངས་རྒྱས་པར་བྱེད་པ་ལོ་པཎ་གཞན་གྱི་ལུགས་གཉིས་ལས། སྤྲོས་པ། ཉུང་ངུའི་ཆོ་ག་འདིའི་རིགས་ལ་སྤུ་མ་ལེགས་ཚབས་ཆེ་བས་ཕལ་ཆེར་དེའི་ལུགས་དང་མཐུན་པར་བྱའོ། །དེ་ཡང་འཇུག་པའི་དབང་གི་དོན་དུ་མཎྜལ་ཕུལ།

དགའ་ཆེན་ཁྱོད་བདག་སྟོན་པ་སྟེ། །སློབ་དཔོན་ཁྱོད་ནི་དགོངས་སུ་གསོལ། །
བྱང་ཆུབ་ཆེན་པོའི་ཚུལ་སྟོན་པ། །མགོན་པོ་ཆེན་པོ་བདག་འཚལ་ལོ། །དམ་ཚིག་
དེ་ཉིད་བདག་ལ་སྩོལ། །སྡོམ་པ་རྣམས་ཀྱང་བདག་ལ་སྩོལ། །ཐར་བ་ཆེན་པོའི་

གྲོང་མཆོག་ཏུ། །མགོན་པོས་བདག་ནི་གཞུག་ཏུ་གསོལ། །དཔའ་བོ་དཔའ་མོ་དབང་ལྷ་མོ། །དེ་བཞིན་ཕག་མོ་ཧེ་རུ་ཀ །གསང་བའི་གནས་དང་ཉེ་གནས་སོགས། །ཡུལ་ལ་རྣམ་གནས་བཤད་དུ་གསོལ། །ཞེས་ལན་གསུམ་གྱིས་གསོལ་བ་བཏབ། གོང་ནས་གོང་མའི་སྡོམ་པ་ནི། བུ་ཁྱོད་ཀྱིས་ནི་བཟུང་བྱ་སྟེ། གྲོལ་བའི་རྒྱུ་ནི་དེ་ལས་གཞན། །ཐབས་ནི་ཅི་ཡང་ཡོད་མ་ཡིན། །ཞེས་སྡོམ་པ་བསྒྲགས། དཀོན་མཆོག་གསུམ་ལ་བདག་སྐྱབས་མཆི་སོགས་ཀྱིས་ཐུན་མོང་གི་སྡོམ་པ་བཟུང་། སྲས་བཅས་སངས་རྒྱས་ཐམས་ཅད་དང་སོགས་ཀྱི་རིགས་ལྔའི་སྡོམ་པ་བཟུང་། སངས་རྒྱས་ཆོས་དང་དགེ་འདུན་ལ། ཞེས་པ་ནས་ཉི་ཤུ་རྩ་གཉིས་ལེགས་པ་བསྲུང་གི་བར་གྱིས་ཐུན་མོང་མ་ཡིན་པའི་སྡོམ་པ་བཟུང་ངོ་། །ཕྱི་མ་འདི་ཕམ་ཐིང་བ་དང་། སུམ་ཏྲིའི་རྗེས་འབྲང་རྣམས་མཛད་ཀྱི། ཤཱཀྱ་ཤྲཱིའི་ལུགས་ལ་མི་མཛད་དོ། །གང་ལྟར་ཡང་མི་འགལ་བས་ལག་ལེན་འདམ་ཁ་ཡིན་མོད་བྱེད་པ་ལེགས་སོ། །ཨོཾ་ཙཀྲ་བཀྵ་བ་ར་ཡ་ན་ཡ་ཧཱུྃ། གེས་མིག་དར་བཅིངས། ཨཱ་ཁཾ་བཱི་ར་ཧཱུྃ་གེས་མེ་ཏོག་བཟུང་། རང་གི་སྙིང་གར་ཟླ་བ་ལ་གནས་པའི་རྡོ་རྗེ་དཀར་པོ་རྩེ་ལྔ་པ་འོད་འཕྲོ་བ། ཀུན་རྫོབ་དང་དོན་དམ་པའི་བྱང་ཆུབ་སེམས་ཀྱི་བདག་ཉིད་དོ། ཨོཾ་སརྦ་ཡོ་ག་ཙིཏྟ་ཨུ་པ་ད་ཡ་མི། སྙིང་གར་རྡོ་རྗེ་བཏད་ལ། སུ་ར་ཏེ་ས་མ་ཡ་སྟྭཾ། ཧོ་སིདྡྷི་བཛྲ་ཡ་ཐཱ་སུ་ཁཾ། དེང་ཁྱོད་དེ་བཞིན་གཤེགས་པ་ཐམས་ཅད་ཀྱིས་བྱིན་གྱིས་རླབས་པར་འགྱུར་གྱི། དེ་བཞིན་གཤེགས་པ་ཐམས་ཅད་ཀྱི་གསང་ཆེན་དམ་པ་འདི། དེ་བཞིན་གཤེགས་པ་ཐམས་ཅད་ཀྱི་དཀྱིལ་འཁོར་དུ་མ་ཞུགས་པ་རྣམས་ཀྱི་མདུན་དུ་སྨྲ་བར་མི་བྱ་སྟེ། མ་དད་པ་རྣམས་ལ་ཡང་མ་ཡིན་ནོ། །ཧཱུྃ་ཛཿཧཱུྃ། ཞེས་ལུས་ཀྱི་དཀྱིལ་འཁོར་གྱི་དྲུང་དུ་ཕྱིན་པར་མོས། དེ་ཡན་ཆད་ནི་ཁ་སྐོང་ངོ་། །དེ་ནས་དམ་བཞག་ནི། བདུད་རྩི་ལྔ་ཐོག་ཏུ་བཞག་སྟེ། འདི་ནི་བུ་ཁྱོད་བདུད་རྩི་སྟེ། །མ་བསྲུངས་སྲེག་པར་བྱེད་པས་དུག །བསྲུངས་ན་

དངོས་གྲུབ་འགྱུར་བ་སྟེ། །བདུད་རྩི་ལྔའི་རྒྱུས་འགྲུབ་བོ། ཨོཾ་པཉྩ་ཨ་མྲི་ཏ་ཨུད་ད་ཀ་ཁཿཁཿཁཿཧཱུཾ། རྡོ་རྗེ་སྤྱི་བོར་བཞག་ལ། ཁྱོད་ཀྱི་ཧེ་རུ་ཀ་དཔལ་ང་། ཁྱོད་ཀྱིས་བརྙེས་པར་མི་བྱ་ཞིང་། །དམ་ཚིག་དང་འགལ་མི་བྱ་སྟེ། །དམྱལ་ལ་སོགས་པར་འགྲོ་འགྱུར་རོ། །ཞེས་དམ་ལ་བཞག་སྟེ། ཚིག་རྐང་ཕྱི་མ་ནི། དང་པོར་དམྱལ་བར་འགྲོ་བར་འགྱུར། ཞེས་བཅོས་ན་བདེའོ། །དཔའ་བོ་དང་རྣལ་འབྱོར་མ་ཐམས་ཅད་ཀྱིས་བྱིན་གྱིས་རློབས་ཤིག དཔལ་ཧེ་རུ་ཀ་བདག་ལ་དབབ་པར་མཛད་དུ་གསོལ། རང་ཉིད་ཧེ་རུ་ཀ་ཞལ་གཅིག་ཕྱག་གཉིས་པ། ཞབས་གཡས་བརྐྱང་གི་སྟབས་ཀྱིས་བཞུགས་པར་གྱུར། སློབ་དཔོན་གྱི་སྐུའི་དཀྱིལ་འཁོར་གྱི་གཙོ་བོའི་ཐུགས་ཀ་ནས་འོད་ཟེར་འཕྲོས། རང་བཞིན་གྱི་གནས་ནས་སངས་རྒྱས་དང་བྱང་ཆུབ་སེམས་དཔའ་དཔའ་བོ་དང་རྣལ་འབྱོར་མ་ཐམས་ཅད་དཔལ་ཧེ་རུ་ཀ་རིག་མའི་ཚོགས་དང་བཅས་པ་དང་། འཁོར་ལོ་གསུམ་གྱི་དཔའ་བོ་དང་རྣལ་འབྱོར་མའི་རྣམ་པར་སྤྱན་དྲངས་ཏེ། ལུས་ཀྱི་སྟོད་ཀྱི་ཆ་ལ་ཐུགས་ཀྱི་འཁོར་ལོ་པ་རྣམས་ནག་པོའི་རྣམ་པས་ཐིམ། བར་གྱི་ཆ་ལ་གསུང་གི་འཁོར་ལོ་པ་རྣམས་དམར་པོའི་རྣམ་པས་ཐིམ། སྨད་ཀྱི་ཆ་ལ་སྐུའི་འཁོར་ལོ་པ་རྣམས་དཀར་པོའི་རྣམ་པ་འདུག་ཅིང་། གཙོ་བོའི་རིག་མ་བཅས་པ་དང་། དེ་མ་ཡིན་པའི་དཔའ་བོ་དང་རྣལ་འབྱོར་མ་དཔག་ཏུ་མེད་པ་ཡང་བ་སྤུའི་བུ་ག་ནས་ཞུགས་ཤིང་སྙིང་གར་ཐིམ་པར་གྱུར། ཨོཾ་ཌཱཀྐི་མ་ཧཱ་ཀྲོ་དྷ་ཨ་བེ་ཤ་ཡ་ཧཱུཾ། ཨོཾ་ཤྲཱི་ཧེ་རུ་ཀ་ཡ་བེད་མ་ཧེ་བེ་བྱ་ཧྣ་ཧྡྣ་ཡ། ཧྣི་མ་ཧེ་སྭཱ་ཧཱ། ཞེས་བཟླ་སྟེ། རོལ་མོའི་སྒྲ་དང་བཅས་ནས་དབབ་བོ། །སྤྱི་བོར་རྡོ་རྗེ་རྒྱ་གྲམ་དུ་བཞག་སྟེ། ཏིཥྛ་བཛྲ་ཞེས་བརྟན་པར་བྱ། ཨོཾ་སུ་ཏིཥྛ་བཛྲ་ཧོ་ཞེས་ལུས་དཀྱིལ་གྱི་གཙོ་བོ་མེ་ཏོག་ཕུལ། ཨོཾ་ཏ་ཏི་གྲིཥྛ་སྭཾ་ཨེ་མཾ་སཏྭ་མ་ཏྭ་བ་ལ། ཞེས་མེ་ཏོག་རང་གི་སྤྱི་བོར་བཅིངས། ཨོཾ་ཧེ་རུ་ཀ

དཔལ་དེང་ཁྱོད་ཀྱི། །མིག་འབྱེད་པར་ནི་བརྩོན་པར་མཛད། །ཕྱི་བས་ཐམས་ཅད་མཐོང་འགྱུར་བ། །རྡོ་རྗེའི་མིག་ནི་བླ་ན་མེད། །ཨོཾ་བཛྲ་ནཻ་ཏྲ་ཨ་པ་ཧ་ར་པ་ཊ་ལཾ་ཧྲི། ཞེས་མིག་དར་བསལ་ཏེ། མེ་ཏོག་འབུལ་བ་དང་མིག་དར་དགྲོལ་བ་ཡང་ཁ་སྐོང་ཡིན་ནོ། །དེ་ནས་བལྟ་བར་བསྐུལ་བ་ནི། རང་བཞིན་གྱིས་ནི་དག་པའི་བདག །ལུས་འདི་རང་བཞིན་དྲི་མ་མེད། །དཔའ་བོ་དཔའ་མོ་དབང་མོའི་གནས། །དཀྱིལ་འཁོར་ལ་ནི་བུ་ཁྱོད་ལྟོས། །ཞེས་སོ། །དེ་ནས་ལྷ་ངོ་བསྟན་པ་ནི། སློབ་དཔོན་གྱི་སྐུའི་དཀྱིལ་འཁོར་འཁོར་ལོ་བདེ་མཆོག་ལྷ་དྲུག་ཅུ་རྩ་གཉིས་རྟེན་དང་བརྟེན་པར་བཅས་པ་ཐམས་ཅད་མངོན་སུམ་བཞིན་དུ་མཐོང་བར་གྱུར། འདི་ཐམས་ཅད་ཀྱང་བྱང་ཆུབ་ཀྱི་ཕྱོགས་ཀྱི་ཆོས་སུམ་ཅུ་རྩ་བདུན་གྱི་བདག་ཉིད་དོ། །ཞེས་པའམ། ཅུང་ཟད་རྒྱས་པ་ལ་མོས་ན། ལུས་རྗེས་སུ་དྲན་པ་ཉེ་བར་གཞག་པ་ནི་ནས། གཤིན་རྗེ་འཇོམས་མཛོད་ཞེས་པའི་བར་བརྗོད་དོ། །དེ་དག་ནི་འཇུག་པའི་བྱ་བའོ། །དབང་དངོས་ལ། བུམ་དབང་གསང་དབང་ཤེས་རབ་ཡེ་ཤེས་ཀྱི་དབང་དེ་ཁོ་ན་ཉིད་ཀྱི་དབང་སྟེ་བཞི་ལས། དང་པོ་ལ། ཆུ་ཅོད་པན་རྡོ་རྗེ་བདག་པོ། མིང་དབང་། སྔགས་དབང་། རྡོ་རྗེའི་བརྟུལ་ཞུགས། སྤྱོད་པའི་བརྟུལ་ཞུགས། དབུགས་དབྱུང་བ། ཕྱིར་མི་ལྡོག་པའི་དབང་སྟེ་བཅུ་ལས། དང་པོ་དགུ་པོ་སྡོམས་ནས་ཐུན་མོང་གི་དབང་ཞེས་བྱ་སྟེ། དེ་ལྟར་ན་ཐུན་མོང་གི་དབང་དགུ་ཞུ་བའི་དོན་དུ་མཎྜལ་ཕུལ་ལ། ཆོས་བདེན་བདག་ཉིད་བསམ་མི་ཁྱབ། །བདག་ལ་དབང་ནི་བསྐུར་དུ་གསོལ། །ཞེས་ལན་གསུམ་མོ། །བདག་དང་དབང་རྫས་སུ་སྤྲུལ་བསངས་ཤིང་། ཡུངས་ཀར་དང་བུམ་ཆུ་སོགས་ཀྱིས་གཏོར་རོ། །བདག་ཉིད་སྐད་ཅིག་གིས་རིགས་ཐམས་ཅད་ཀྱི་བདག་པོ་སངས་རྒྱས་ཀུན་གྱི་རིགས་གཅིག་པུ་པ། རྡོ་རྗེ་མཁའ་འགྲོ་ཐུགས་རྡོ་རྗེ་ཧེ་རུ་ཀ་འཁོར་ལོ་བདེ་མཆོག་སྐུ་མདོག་སྔོན་པོ་ཞལ་གཅིག་ཕྱག་གཉིས་རྡོ་རྗེ་དང་དྲིལ་བུ་འཛིན་པ། རང་དང་འདྲ་བའི་ཡུམ་གྱིས

འཕྲོད་ཅིང་། པདྨ་དང་ཉི་མའི་གདན་ལ་གཡས་བརྐྱང་གིས་བཞུགས་པའི་སྐུར་གྱུར། གཙོ་བོའི་ཐུགས་ཀ་ནས་འོད་ཟེར་འཕྲོས། སངས་རྒྱས་ཐམས་ཅད་རྡོ་རྗེ་སེམས་དཔའ་ཧེ་རུ་ཀའི་རྣམ་པར་ཕྱཱིཾ། ཞེས་སྤྱན་དྲངས། ཛཿཧཱུྃ་བཾ་ཧོཿགཉིས་སུ་མེད་པར་ཐིམ། ཞེས་བརྗོད་དོ། །འདིར་ཐུན་མོང་གི་དབང་ཐམས་ཅད་ལ། རང་ཉིད་རྡོ་རྗེ་མཁའ་འགྲོའི་རྣམ་པ་འདི་ཁོ་ན་ལ་གནས་ཤིང་། དབང་རྫས་ལྷ་མོ་སོ་སོའི་རྣམ་པར་འཛོ་བ་ཡིན་ལ། དབང་དྲུག་པོ་ཐམས་ཅད་ལ། དབང་རྫས་ལྷར་བསྐྱེད་ཡེ་ཤེས་པ་སྟིམ། ལྷ་བཞུ་དབང་བསྐུར་བརྟན་བྱེད་པ། །བདེ་གཤེགས་བསྟིམས་ནས་མཆོད་པ་འབུལ། །སོ་སོའི་དག་པ་བརྗོད་པའོ། །ཆུ་དབང་ལ་བརྟན་བྱེད་ལོགས་པ་མི་དགོས་ཤིང་། དབང་རྫས་ཀྱི་ལྷ་བཞུགས་པའི་རྗེས་སུ་དབང་ལྷ་སྤྱན་འདྲེན། མཆོད་པ་གསོལ་གདབ་རྣམས་ལྷག་པོ་ཡིན་ལ། བརྟུལ་ཞུགས་ལ་བརྟན་བྱེད་མན་ཆད་མི་དགོས་སོ། །དེ་ནས་ཆུ་དབང་ནི། རྣམ་རྒྱལ་བུམ་པའི་ཆུའམ། ལྷ་བུམ་མང་དུ་ཡོད་ན་ཐམས་ཅད་ཀྱི་བུམ་ཆུ་ཐོད་པར་བསྡུས། སྭ་ཧཱ་ཞེས་སྦྱངས། དབང་རྫས་རྣམ་རྒྱལ་བུམ་པའི་ཆུ་མི་དམིགས་ཏེ་སྟོང་པར་གྱུར། སྟོང་པའི་ངང་ལས་པདྨ་དང་ཉི་མའི་སྟེང་དུ་ཧཱུྃ་ལས་རྡོ་རྗེ་ཧཱུྃ་གིས་མཚན་པ་ལས་མི་བསྐྱོད་པ་སྐུ་མདོག་སྔོན་པོ་གཡས་རྡོ་རྗེ་དང་། གཡོན་དེས་ཡུ་བ་བྱས་པའི་དྲིལ་བུ་འཛིན་པ། རལ་པའི་ཐོར་ཚུགས་དང་། ཐོད་པའི་འཕྲེང་བའི་ཅོད་པན་ཅན། རང་འོད་ཀྱི་ཡུམ་དང་མཉམ་པར་སྦྱོར་བ། ཞབས་གཡས་བརྐྱང་གི་སྟབས་ཀྱིས་བཞུགས་པའོ། །གཙོ་བོའི་ཐུགས་ཀ་ནས་འོད་ཟེར་འཕྲོས། ཡེ་ཤེས་སེམས་དཔའ་མི་བསྐྱོད་པ་སྤྱན་དྲངས། ཕྱཱིཾ། ཛཿཧཱུྃ་བཾ་ཧོཿ གཉིས་སུ་མེད་པར་ཐིམ། དབང་རྫས་ཀྱི་མི་བསྐྱོད་པ་ཡབ་ཡུམ་རྗེས་ཆགས་ཀྱི་སྦྱོར་བས་ཞུ་སྟེ་བདུད་རྩིའི་ཆུར་གྱུར། གཙོ་བོའི་ཐུགས་ཀ་ནས་འོད་ཟེར་འཕྲོས། དབང་གི་ལྷ་འཁོར་ལོ་བདེ་མཆོག་ལྷ་དྲུག་ཅུ་རྩ་གཉིས་ཀྱི་དཀྱིལ་འཁོར་ཕྱཱིཾ་ཞེས་སྤྱན་དྲངས། ཕྲེཾ་སོགས་ཀྱིས

མཆོད། དེ་བཞིན་གཤེགས་པ་ཁྱེད་རྣམས་ཀྱིས་བདག་ལ་དབང་བསྐུར་དུ་གསོལ།
ཞེས་གསོལ་བ་བཏབ་པས། དཀྱིལ་འཁོར་བ་རྣམས་དང་། དབང་གི་ལྷའི་གཙོ་བོས་དབང་
བསྐུར་བའི་དགོངས་པ་མཛད། སྒྲོ་མཚམས་མ་རྣམས་ཀྱིས་བགེགས་བསྲུད། དཔའ་བོ་
རྣམས་ཀྱིས་ཤིས་པ་བརྗོད། དཔའ་མོ་རྣམས་ཀྱིས་རྡོ་རྗེའི་གླུ་བླངས། རྡོ་རྗེ་ཕག་
མོ་སྙིང་པོའི་རྣལ་འབྱོར་མ་བཞི་དང་བཅས་པས་ཀླ་མ་རུ་དང་བདུད་རྩིས་གང་
བའི་བུམ་པ་ཐོགས། འཁོར་རྣམས་ཀྱིས་རོལ་མོའི་སྒྲ་བསྒྲགས། མེ་ཏོག་གི་ཆར་
ཕབ་སྟེ་ཤིས་པ་བརྗོད་པར་གྱུར། ཨོཾ་ཕུན་སུམ་ཚོགས་པ་མངའ་བ་གསེར་གྱི་རི་བོ་
འདྲ་སོགས། དཀོན་མཆོག་གསུམ་གྱི་བཀྲ་ཤིས་ཚིགས་བཅད་གསུམ་དང་། ཉིན་མོ་བདེ་
ལེགས༔ སོགས་བརྗོད། རོལ་ཆེན་བྱ། དབང་བསྐུར་རྡོ་རྗེ་ཆེན་པོ་ནི། །ཁམས་གསུམ་
ཀུན་གྱིས་ཕྱག་བྱས་པ། །སངས་རྒྱས་ཀུན་གྱི་གསང་གསུམ་གྱི། །གནས་ལས་བྱུང་
བ་སྦྱིན་པར་བྱ། ཨོཾ་ཧྲི་ཙཀྲ་བྷི་ར་སྭཱཾ། ཨ་ཧྲི་ཕིཊྚ་ཧཱུྃ། ཞེས་བུམ་པའི་ཆུས་དབང་
བསྐུར། སྐུ་གང་དྲི་མ་དག་ཆུའི་ལྷག་མ་ཡར་ལུད་པ་ལས་སྤྱི་བོར་མི་བསྐྱོད་པས
དབུ་རྒྱན། མདུན་བསྐྱེད་ཀྱི་ཐུགས་ཀའི་ས་བོན་གྱི་འོད་ཟེར་གྱིས་མི་བསྐྱོད་པ་
དཔག་ཏུ་མེད་པ་སྤྱན་དྲངས་ཏེ། བ་སྤུའི་བུ་ག་ནས་ཞུགས་པས། ལུས་ཐམས་ཅད་
མི་བསྐྱོད་པའི་རྡུལ་ཕྲ་རབ་ཀྱིས་གང་བར་གྱུར། ཨོཾ་བཛྲ་པུཥྤེ་ཨཱཿཧཱུྃ། སོགས་ཉེར་སྤྱོད
ལྷས་མཆོད། དེ་ལྟར་ན་ཆུའི་དབང་ཐོབ། ཞེ་སྡང་དག་རྣམ་ཤེས་གནས་གྱུར། མེ་
ལོང་ལྟ་བུའི་ཡེ་ཤེས་མངོན་དུ་བྱས། །མི་བསྐྱོད་པའི་གོ་འཕང་མངོན་དུ་འགྱུར་
བའི་རྟེན་འབྲེལ་ལེགས་པར་སྒྲིགས་པ་ཡིན་ནོ། །དེས་རིགས་འགྲེས་ཏེ་ཅོད་པན་སོགས
བཞི་དང་། རྡོ་རྗེ་བརྟུལ་ཞུགས་ཀྱི་བར་དུ་ཤེས་པར་བྱ་བ་ལས། འདི་མན་ཆད་ལ། གཙོ་བོའི་
ཐུགས་ཀ་ནས་འོད་ཟེར་འཕྲོས། དབང་གི་ལྷ་ཞེས་པ་ནས་རོལ་ཆེན་བྱ། ཞེས་པའི་བར་

དབང་ལྔ་སྦྱིན་འདྲེན་དང་། ཞེས་བརྗོད་མི་དགོས་སོ། །འདོན་པ་བསྐྱར་ཏེ་ཅོད་པན་གྱི་དབང་ནི། སྭཱ་ཧཱ་ཁཱ། དབང་རྫས་རིན་པོ་ཆེའི་དབུ་རྒྱན་མི་དམིགས་ཏེ་སྟོང་པའི་ངང་ལས་ཨཾ་ལས་རིན་པོ་ཆེ་ཨཾ་གིས། རིན་ཆེན་འབྱུང་ལྡན་སྐུ་མདོག་སེར་པོ་གཡས་རིན་པོ་ཆེ་དང་༔ ཡེ་ཤེས་སེམས་དཔའ་རིན་ཆེན་འབྱུང་ལྡན༔ ཡབ་ཡུམ་རྗེས་ཆགས་ཀྱི༔ རིན་པོ་ཆེའི་དབུ་རྒྱན་དུ་གྱུར། དེ་བཞིན་གཤེགས་པ་ཁྱེད་རྣམས་ཀྱིས། དབང་བསྐུར་རྡོ་རྗེ་ཆེན་པོ་ནི། སོགས་ཀྱི་མཐར། ཨོཾ་སརྦ་བུདྡྷ་ཌཱ་ཀི་ནཱི་ཡེ། བཛྲ་ཝརྞ་ནཱི་ཡེ་ཧཱུྃ་ཧཱུྃ་ཕཊ་སྭཱ་ཧཱ། ཞེས་དབུ་རྒྱན་དང་དཔྱངས་དང་བཅས་པ་སྐོན་སྤྲོ་ཞིང་ནུས་ན་འཁོར་ལོ་ལྔའི་ལྷ་ཐམས་ཅད་ཀྱི་སྔགས་ཀྱང་བརྗོད་དོ། །ཨོཾ་ཧྲཱི་ཙཀྲ་བྷཱི་ར་ནས། རིན་ཆེན་འབྱུང་ལྡན་གྱིས་དབུ་རྒྱན། དེ་ལྟར་ན་དབུ་རྒྱན་གྱི་ང་རྒྱལ་དང་སེར་སྣ་ཆོར་བ་མཉམ་ཉིད་ཡེ་ཤེས་རིན་ཆེན་འབྱུང་ལྡན་གྱི་གོ་འཕང་མངོན་དུ་འགྱུར་བའི་སོགས་སོ། །རྡོ་རྗེའི་དབང་ནི། དབང་རྫས་རྡོ་རྗེ་ཧྲཱི་ལས་པདྨ་ཧྲཱིཾ། འོད་དཔག་མེད་དམར་པོ་པདྨ་དང་ཡེ་ཤེས་སེམས་དཔའ་འོད་དཔག་མེད་རྡོ་རྗེ་གྱུར། ཧེ་རུ་ཀ་དཔལ་སོགས་ཀྱིས། དེང་ཁྱོད་བདག་པོར་དབང་བསྐུར་ལྟར། །འདི་སྟེ་སངས་རྒྱས་ཐམས་ཅད་ཉིད། །རབ་ཏུ་གྲུབ་ཕྱིར་རྡོ་རྗེ་ལོང་། །རྡོ་རྗེ་ལག་པ་གཡས་པས་བཟུང་ནས་སྙིང་གར་བཏོད། ཧྲཱི་ཙཀྲ་སོགས་སྔར་བཞིན། ཆུ་དབང་བསྐུར། འོད་དཔག་མེད་ཀྱིས་དབུ་རྒྱན། རྡོ་རྗེ་འདོད་ཆགས་འདུ་ཤེས་སོ་སོར་རྟོག་པའི་ཡེ་ཤེས་འོད་དཔག་ཏུ་མེད་པའི་སོགས་འདོན་པ་སྤྲོ། དྲིལ་བུའི་དབང་ནི། དབང་རྫས་ཀྱི་དྲིལ་བུ་ཁཾ་ལས་རལ་གྲི་ཁཾ། དོན་ཡོད་གྲུབ་པ་ལྗང་ཁུ་རལ་གྲི་དང་ཡེ་ཤེས་སེམས་དཔའ་དོན་ཡོད་གྲུབ་པ་དྲིལ་བུར་གྱུར། འདི་ནི་རྣལ་འབྱོར་མ་ཀུན་གྱི། །དྲིལ་བུའི་སྒྲ་ཀུན་རྗེས་འགྲོར་བཤད། །ཁྱོད་ཀྱིས་ཀྱང་ནི་རྟག་ཏུ་བཅངས། །བྱང་ཆུབ་མཆོག་ཏུ་རྒྱལ་བས་བཞེད། །ཨོཾ་བཛྲ། ཧྲཱི་ཨཱཿཨཱཿ རྡོ་

རྗེ་དྲིལ་བུ་སྙིང་གར་འཁྱུད་ལ། ཐབས་དང་ཤེས་རབ་ཀྱི་རིགས་མཐའ་དག་གི་
བདག་པོ་ཟུང་དུ་འཇུག་པའི་རང་བཞིན་རྡོ་རྗེ་མཁའ་འགྲོ་རང་སྣང་གི་ཡུམ་དང་
བཅས་པ་ལྷ་སྐུ་བདེ་བ་ཆེན་པོར་མོས་ལ། འཁོར་ལོ་གསུམ་བདག་དཔའ་བོ་ཡི། །
ལག་ཏུ་རྡོ་རྗེ་དྲིལ་བུ་བཟུང་། །རང་བཞིན་གྱིས་མཛེས་དགའ་བ་ནི། །ཕྱག་རྒྱ་ཆེན་
པོར་བྱིན་གྱིས་རླབས། །བརྟན་བྱེད་ཆུ་དབང་དོན་ཡོད་གྲུབ་པས་དབུ་རྒྱན། དྲིལ་
བུའི་དབང་། ཕྲག་དོག་འདུ་བྱེད། བྱ་བ་སྒྲུབ་པའི་དོན་ཡོད་གྲུབ་པའི་ཞེས་འདོན་པ་
སྤྲོའོ། །མིང་གི་དབང་ནི། གཞུང་ལས། སློབ་མའི་སྤྱི་བོར་ལག་པ་སྦྱིན་ཞེས་པ་ཙམ་ལས་མ་གསུངས་
ཤིང་། ནག་པོའི་དཀྱིལ་ཆོག་ལ་རྗེ་བོ་རྗེའི་མན་ངག་སྦྱར་བ་ལས་ཀྱང་། སློབ་མའི་སྤྱི་བོར་སློབ་དཔོན་
གྱི་ལག་པ་བཞག་ལ། སྤྱི་བོར་རྣམ་སྣང་བསྐྱེད་པ་ཙམ་མ་གཏོགས་དབང་རྫས་མ་མཛད། ཁ་ཆེ་ལུགས་
ལ་དབང་རྫས་མེ་ཏོག་འཕྲེང་བ་ལ་བྱེད། གཞན་ཕལ་ཆེར་གྱི་ལུགས་ལ་རྡོ་རྗེའི་དྲིལ་བུ་བསྣོལ་བ་
དབང་རྫས་སུ་མཛད་པ། དེ་དག་གང་ལྟར་བྱས་ཀྱང་འདྲ་མོད། འདིར་ཁ་ཆེ་ལུགས་ལྟར་བྱ་སྟེ།
དབང་རྫས་མེ་ཏོག་འཕྲེང་བ། པདྨ་དང་ཟླ་བའི་སྟེང་དུ་ཧཱུྃ་ལས་འཁོར་ལོ་ཧཱུྃ། རྣམ་
པར་སྣང་མཛད་དཀར་པོ་འཁོར་ལོ་དང་ཡེ་ཤེས་སེམས་དཔའ་རྣམ་པར་སྣང་
མཛད་མེ་ཏོག་འཕྲེང་བར་གྱུར། ཨོཾ་ཧྲི་ཙཀྲ་ཨ་ཧྲི་པ་ཧྲི་ཤྲཱི་ཧེ་རུ་ཀ་བཱི་ར་སྭཱཧཱ། ཨ་ཧྲི་
ཧི་ཏྟུ་མི། བཛྲ་ན་མཿཨ་ཧྲི་ཧི་ཀ་ཏ། ཀྱེ། དཔལ་ཆེ་གེ་མོ་རྡོ་རྗེ་ཞེས་བྱའོ། །རྣམ་
པར་སྣང་མཛད་ཀྱིས་དབུ་རྒྱན། བརྟན་བྱེད་ཆུ་དབང་། མིང་གི་དབང་། གཏི་མུག
གཟུགས་ཕུང་ཆོས་ཀྱི་དབྱིངས་ཀྱི་ཡེ་ཤེས་རྣམ་པར་སྣང་མཛད་ཀྱི་ཞེས་འདོན་པ་
སྤྲོའོ། །སྔགས་ཀྱི་དབང་ནི། མེ་ཏོག་གཏོར་ཞིང་། བཅོམ་ལྡན་བདག་ལ་སྐུལ་ལགས་ཀྱི། །
བདག་ལ་ཉེ་བར་མཛད་དུ་གསོལ། །ལན་གསུམ་གྱིས་གསོལ་བ་བཏབ། གཙོ་བོའི་
ཐུགས་ཀ་ནས་སྔགས་ཀྱི་འཕྲེང་བ་བྱུང་། བདག་གི་སྙིང་གར་ཐིམ། གཙོ་བོ་ཡབ་

ཡུམ་གྱི་སྙིང་པོ་ཚར་གསུམ་རྗེས་བཟློས་བྱས་པར་མོས། མེ་ཏོག་སྤྱི་བོར་གཏོར་ལ། བཅོམ་ལྡན་འདི་ལ་སྤྲུལ་ལགས་ཀྱི། །བཅོམ་ལྡན་འདི་ལ་བྱིན་གྱིས་རློབས། །རྡོ་རྗེ་བརྟུལ་ཞུགས་ནི། དབང་རྫས་རྡོ་རྗེ་པདྨ་དང་ཟླ་བའི་སྟེང་དུ་ཧཱུྃ་ལས་རྡོ་རྗེ་རྡོ་རྗེ་སེམས་དཔའ། དཀར་པོ་རྡོ་རྗེ་དང་། ཡེ་ཤེས་སེམས་དཔའ་རྡོ་རྗེ་སེམས་དཔའ། དང་པོར་རྡོ་རྗེ་གྱུར། འདི་སྟེ་སངས་རྒྱས་ཐམས་ཅད་ཉིད། །ཧེ་རུ་ཀ་དཔལ་ཕྱག་ན་གནས། ཁྱོད་ཀྱིས་ཀྱང་ནི་རྟག་ཏུ་བཅངས། །ཧེ་རུ་ཀ་དཔལ་བརྟུལ་ཞུགས་བརྟན། །ཞེས་ལག་པ་གཡས་པས་བཟུང་། ཨོཾ་སརྦ་ཏ་ཐཱ་ག་ཏ་སིདྡྷི་བཛྲ་ས་མ་ཡ་ཏིཥྛ་ཨེ་ཥ་སྟྭཾ། དྷཱ་ར་ཡ་མི་བཛྲ་སཏྭ་ཧྲཱིཿ ཧི་ཧི་ཧི་ཧི་ཧཱུྃ། ཞེས་སྙིང་གར་བཟུང་། དེ་ཁོ་ནས་འགྲུབ་པོ། །སྤྲོད་པའི་བརྟུལ་ཞུགས་ནི། ཧཱུྃ་ལས་བྱུང་བའི་ཅང་ཏེའུ་ཐོད་པ། ཁ་ཊྭཱཾ་ག་ཚངས་སྐྱུད་རྣམས་གཙོ་བོ་ཡབ་ཡུམ་གྱི་ངོ་བོར་གྱུར། ཧེ་རུ་ཀ་དཔལ་ཕྱག་རྒྱ་འདི། །ཕྱི་དང་ནང་དུ་ཡང་དག་གནས། ཁ་ཊྭཱཾ་ཅང་ཏེའུ་ལྷུང་བཟེད་སྦྱིན། །དཔའ་བོ་ཆེན་པོ་བླང་བར་གྱིས། །དབུགས་དབྱུང་ཞིང་ལུང་བསྟན་པ་ནི། གཙོ་བོས་ཕྱག་གཡས་པ་སྐྱབས་སྦྱིན་དང་། གཡོན་ཆོས་གོས་ཀྱི་གྲྭ་རི་དྭགས་ཀྱི་རྣ་བ་ལྟ་བུ་བཟུང་སྟེ་ལུང་བསྟན་པར་མོས། འཁོར་ལོ་གསུམ་གྱི་བདག་ཉིད་ཁྱོད། །རང་ཉིད་སངས་རྒྱས་ཀུན་རང་བཞིན། །ཧེ་རུ་ཀ་དཔལ་ཞེས་བྱ་བའི། །དེ་བཞིན་གཤེགས་པ་ཉིད་ཡིན་ནོ། །ཤྲཱི་ཧེ་རུ་ཀ་ཏྭཾ་ཀེ་ནི་ནཱ་མཿ སརྦ་ཏ་ཐཱ་ག་ཏཱ་སིདྡྷི་ས་མ་ཡ་ཧཱུྃ་ཧཱུྃ་ཕཊ་སྭཱཿ ཁམས་གསུམ་གྱི་ནི་རྒྱལ་སྲིད་ཆེ། །དཔལ་ལྡན་ཡོན་ཏན་འབྱུང་བའི་གནས། །བདུད་ཚོགས་ཀུན་ལས་རྣམ་རྒྱལ་ཞིང་། །གྲོང་ཁྱེར་མཆོག་ཏུ་ཞུགས་པ་ཡིན། ཞེས་པའོ། །དེ་ནས་ཕྱིར་མི་ལྡོག་པའི་དབང་གི་དོན་དུ་མཎྜལ་ཕུལ། ཕྱིར་མི་ལྡོག་པའི་དབང་བསྐུར་ཆེ། །དཔའ་བོ་ཆེན་པོ་བདག་ལ་སྩོལ། །འགྲོ་བ་མཚན་མ་མེད་བྱེད་པ། །

དེ་ནི་ད་འདིར་མཛད་དུ་གསོལ། །ལན་གསུམ་གྱིས་གསོལ་བ་གདབ། དབང་སྐེགས་རིན་པོ་ཆེའི་ཁྲིའི་གདན་གྱི་སྟེངས་སུ། པདྨ་དང་ཟླ་བའི་གདན་ལ་རང་ཉིད་གནས་པར་གྱུར། སྟེང་དུ་གདུགས་དཀར་པོ་གསེར་གྱི་ཡུ་བ་ཅན། གཡས་སུ་རྒྱལ་མཚན། གཡོན་དུ་བ་དན་མཐའ་སྐོར་དུ་མཆོད་པའི་སྤྲིན་གྱི་ཕུང་པོ་བསམ་གྱིས་མི་ཁྱབ་པས་ཡོངས་སུ་བསྐོར་བར་གྱུར། རང་གི་གདོད་མའི་ལུས་ཀྱི་དཀྱིལ་འཁོར་སྐད་ཅིག་དེ་ཉིད་ལ་གསལ་བར་གྱུར་པ་ནི། ཞེས་པ་ནས། རྣམས་ཀྱི་བདག་ཉིད་དོ། །དེ་ལྟར་གྱུར་པའི་བདག་ཉིད་ཧེ་རུ་ཀ་ཞལ་བཞི་ཕྱག་བཅུ་གཉིས་པར་གྱུར། ཞེས་པའམ། དེ་ཙམ་བསྒོམ་པ་མི་བདེ་ན་ཕྱག་གཉིས་པས་རུང་ངོ་། །ཛུ་ལ་ལ་ན་དང་། ར་ས་ནའི་འཁོར་དང་བཅས་ཤིང་། ཞེས་པ་ནས། རྡོ་རྗེའི་ཕྲེང་བས་མཚན་པའི་བར་ལུས་དཀྱིལ་རྫོགས་པས་གསལ་བཏབ་སྟེ། རྡོ་རྗེ་སློབ་དཔོན་གྱི་སྐུའི་དཀྱིལ་འཁོར་གྱི་གཙོ་བོ་ཐུགས་ཀའི་ཧཱུྃ་ཡིག་གི་འོད་ཟེར་གྱིས་ཕྱོགས་བཅུའི་ཞེས་པ་ནས། ཡོ་ག་ཤུདྡྷོ྅ཧཾ། གི་བར་མངོན་རྟོགས་བཞིན། དཀྱིལ་འཁོར་པ་རྣམས་དང་། དབང་གི་ལྷ་ནས་བྱུང་བ་སྤྲིན་པར་བྱ། གཙོ་བོ་ཡབ་ཡུམ་གྱི་སྙིང་པོ་མང་དུ་བརྗོད། ཨོཾ་ཧྲི་ཙཀྲ་ནས་ཆུ་ལྷག་མ་ཡར་ལུད་དེ་ཕྱི་ནང་ལྷ་སོ་སོའི་སྤྱི་བོར་འཁྱིལ་པ་ཡོངས་སུ་གྱུར་པ་ལས་མི་བསྐྱོད་པས་དབུ་རྒྱན། ནམ་མཁར་བཞུགས་པའི་དབང་གི་ལྷ་རྣམས་དང་། ཕྱོགས་བཅུས་དཔའ་བོ་དང་རྣལ་འབྱོར་མ་ཐམས་ཅད་རང་ཉིད་ལ་གཉིས་སུ་མེད་པར་ཐིམ། སྤྱི་བོར་མི་ཏོག་དོར་ལ། ཨོཾ་སུ་པྲ་ཏཱིཙྪ་བཛྲ་སྭཱཧཱ། ཞེས་རབ་གནས་བྱ། དེ་ནས་ཆུ་གཉིས་ཉེར་སྤྱོད་རོལ་མོ་དང་བཅས་པས་བདག་ཉིད་ལ་མཆོད། རྐང་བཀྲུད་གཉིས་ཀྱིས་བསྟོད། གཞན་ཡང་བཟའ་བཅའ་དང་ན་བཟའ་ལ་སོགས་པ་མཆོད་པ་སྣ་ཚོགས་པས་མཆོད་པར་གསུངས་པ་ལྟར་ཡིད་ཀྱིས་མོས། དེ་ནས་འདི་ལྟར། དེ་ཉིད་རིག་པའི་རྣལ་འབྱོར་པས། །མི་

བྱ་བ་ནི་ཅུང་ཟད་མེད། །དེ་ཉིད་ཤེས་ནས་དེ་ནས་ནི། །དཔའ་བོས་འདོད་པ་ལྷ་སྦྱོད་དོ། །བདག་ཉིད་དཔའ་བོ་ཀུན་གྱི་དངོས། །བདག་ཉིད་ལྷ་མོ་ཀུན་རང་བཞིན། །དེ་ཕྱིར་བདག་གིས་ཐམས་ཅད་བྱ། །བདག་ཉིད་ཧེ་རུ་ཀ་དཔལ་མཆོད། །རྟེན་ཞིང་འབྲེལ་བར་འབྱུང་ཆོས་ཅན། །སེམས་ཅན་སྒྱུ་མའི་རང་བཞིན་ནོ། །ཁམས་གསུམ་དེ་ལྟར་ཤེས་ནས་ནི། །སེམས་ཅན་དོན་ནི་མཉམ་མེད་གྱིས། །ཞེས་བཀའི་གནང་བ་སྦྱིན་ནོ། །དེ་ལྟར་ན་རྡོ་རྗེ་སློབ་དཔོན་མཆོག་གི་ལུས་ཀྱི་དཀྱིལ་འཁོར་དུ་ཐུམ་པའི་དབང་ཐོབ་པས། ལུས་ཀྱི་དྲི་མ་དག་ལམ་བསྐྱེད་པའི་རིམ་པ་སྒོམ་པ་ལ་དབང་། འབྲས་བུ་སྤྲུལ་པའི་སྐུ་མངོན་དུ་འགྱུར་བའི་སྐལ་བ་ཅན་དུ་བྱས་པ་ཡིན་ནོ། །གསང་དབང་གི་དོན་དུ་མཎྜལ་ཕུལ། སྐྱོབ་མེད་སྐྱོབ་པ་སྐྱབས་མེད་སྐྱབས། །དཔལ་ནི་འཁོར་ལོ་བདེ་བའི་མཆོག །རྒྱུ་མེད་པར་ནི་ཐུགས་རྗེ་ཆེ། །མགོན་མེད་བདག་གི་མགོན་མཛོད་ཅིག །བདག་ཉིད་ཆེ་ཁྱོད་ཇི་ལྟ་བར། །གཙོ་བོ་བདག་ཀྱང་དེ་ལྟར་མཛོད། །འཁོར་བ་འདམ་གྱི་ཚོགས་སུ་ནི། །བྱིང་བ་བདག་ལ་སྐྱབས་མཛོད་ཅིག །མིག་དར་བཅིངས། ཨོཾ་ཨཱཿཧཱུྃ་གིས་བདུད་རྩི་གཏོར། དཀྱིལ་འཁོར་གྱི་བདག་མོའི་སྤྱི་བོར་ཨོཾ་དཀར་པོ། མགྲིན་པར་ཨཿདམར་པོ། སྙིང་གར་ཧཱུྃ་སྔོན་པོ། ལྟེ་བའི་བར་སྭཱ་སེར་པོ། གསང་བར་ཧཱ་ལྗང་ཁུ་རྣམས་སུ་གྱུར། དཀྱིལ་འཁོར་གྱི་གཙོ་བོ་བླ་མ་ཧེ་རུ་ཀ་ཡབ་ཡུམ་སྙོམས་པར་ཞུགས་པའི་དགའ་བའི་སྒྲ་དང་ཐུགས་ཀའི་འོད་ཟེར་གྱིས། སངས་རྒྱས་སྲས་དང་བཅས་པ་ཐམས་ཅད་སྤྱན་དྲངས། ཡབ་ཡུམ་གྱི་སྐུ་ལ་ཞུགས། ཐུགས་ཀར་བྱང་ཆུབ་ཀྱི་སེམས་སུ་ཞུ། གསང་བར་ལྷན་ཅིག་སྐྱེས་པའི་ཡེ་ཤེས་བརྟན་པར་བྱས་པའི་ཐབས་ཀྱི་བྱང་ཆུབ་ཀྱི་སེམས་བདག་གི་ལྕེ་ཐོག་ཏུ་བཞག །འདི་སྟེ་དཔའ་བོ་ལྷ་མོ་

རྣམས། །དམ་ཚིག་རྨད་བྱུང་ཆེན་པོ་སྟེ། །ཁམས་ལྔ་ལྡན་པར་རོས་རྟོགས་བྱེད། །
བདེ་བ་གང་དེ་མྱོང་བར་གྱིས། །ཨོཾ་ཨཱཿཧཱུྃ། བདུད་རྩི་མྱོང་། ཨ་ཧོ་མ་ཧཱ་སུ་ཁཾ། སླར་
ཡང་ཡུམ་གྱི་བྱང་ཆུབ་ཀྱི་སེམས་བདག་གི་ཁར་ཕབ། འདས་པའི་རྡོ་རྗེ་འཆང་
སོགས་ཀྱིས། །ཇི་ལྟར་སངས་རྒྱས་སྲས་དབང་བསྐུར། །དེ་བཞིན་དུ་ནི་བྱང་ཆུབ་
སེམས། །བཟང་པོས་བུ་ཁྱོད་དབང་བསྐུར་རོ། །ཨོཾ་ཨཱཿཧཱུྃ། ཞེས་སླར་ཡང་བདུད་རྩི་
མྱོང་། དེ་ལྟར་ན་རྣ་གའི་དཀྱིལ་འཁོར་དུ་གསང་བའི་དབང་ཐོབ་པས་ངག་གི་དྲི་མ་
དག ལམ་རང་ལུས་ཐབས་ལྡན་གྱི་རྫོགས་རིམ་སྒོམ་པ་ལ་དབང་། འབྲས་བུ་
ལོངས་སྐུ་མངོན་དུ་འགྱུར་བའི་སོགས་བརྗོད། ཤེས་རབ་ཡེ་ཤེས་ཀྱི་དབང་གི་དོན་དུ་མཎྜལ་
ཕུལ། གསང་དབང་ལྟར་གསོལ་བ་བཏབ། མིག་དར་བཅིངས། ཨོཾ་ཨཱཿཧཱུྃ་གིས་བདུད་རྩི་གཏོར།
མཚན་ཉིད་དང་ལྡན་པའི་རིག་མ་དངོས་གྲུབ་ཀྱི་དོན་དུ་ཕྱག་རྒྱར་བཏད། ལྷ་མོ་འདི་ནི་ཕྱག་རྒྱ་
ཆེ། །མཐའ་ཡས་བདེ་བ་སྟྱིན་པ་མོ། །རྣམ་པ་ཀུན་ཏུ་ཕྱག་རྒྱ་ཡོང་། །བུ་ཡིས་བླ་
མེད་མཆོད་པར་གྱིས། །རིག་མ་དེས་ཀྱང་འདི་སྐད་དུ། །དཔའ་བོ་བྱང་ཆུབ་
སེམས་བཟའ་བར། །ཁྱོད་ནི་སྤྲོ་བ་ཡིན་ནམ་ཅི། །རིགས་ལྔ་ལས་ནི་བྱུང་བ་
ཡི། །རིག་མ་མཆོད་པར་རྟག་གུས་སམ། །དྲི་ཆེན་དྲི་ཆུ་སྟོབས་དང་ཁྲག །
སོགས་བཟའ་ད་ལྟ་ཡིད་ཆེས་སམ། །རྗེས་སུ་མཐུན་སློབ་དམ་ཚིག་བཟང་། །ཇི་
ལྟར་དགའ་བར་སློབ་ཤིག་བུ། །ཞེས་དྲིས་པ་ལ། ཇི་ལྟར་གསུངས་པའི་དམ་ཚིག་
སོགས། །ལྷ་མོ་ཅི་ཕྱིར་བདག་མི་སྤྲོ། །བུད་མེད་རྟག་གུས་ཅིས་མི་བྱེད། །པདྨར་
མཆོད་པ་ཅིས་མི་བགྱི། །ཞེས་ལན་བཏབ། དེས་ཀྱང་སློ་གནས་མཆོག་གི་རྩ་གསལ་བར་བྱས་
ནས། པདྨ་ཧྲཱིཿཧོ། ཞེས་པང་དུ་བྱིན། རང་ཉིད་ཧེ་རུ་ཀ་ཕྱག་གཉིས་པ་དང་རིག་རྡོ་རྗེ་
ཕག་མོར་གྱུར། ཡབ་ཀྱི་གསང་གནས་མི་དམིགས་ཏེ་སྟོང་པའི་ངང་ལས་ཧཱུྃ་དཀར་

པོ་ནས། རྒྱས་ཤིང་བརྟན་པར་གྱུར་གྱི་བར་སྒྲུབ་ཐབས་བཞིན། ཨོཾ་ཨཱཿཧཱུྃ། གིས་གདོང་གཡོགས་དགྲོལ། གཙོ་བོའི་ཕྱག་གཡོན་རང་གི་སྤྱི་བོར་བཞག སློབ་དཔོན་དང་ཤེས་རབ་མས་གསུངས་པར་བསམ་ཏེ། དེང་ནས་བཟུམས་ཏེ་བུ་ཁྱོད་ཀྱིས། །ཇི་སྲིད་བྱང་ཆུབ་སྙིང་པོའི་བར། །སྐྱེ་ལམ་འདྲ་བར་སེམས་ཅན་གྱི། །དོན་ཀུན་བདག་ཉིད་ཀུན་གྱིས་ཀྱི། །དེ་ལྟར་ན་ཀུན་རྫོབ་བྱང་ཆུབ་སེམས་ཀྱི་དཀྱིལ་འཁོར་དུ། ཤེས་རབ་ཡེ་ཤེས་ཀྱི་དབང་ཐོབ་པས་སེམས་ཀྱི་དྲི་མ་དག །ལམ་དངོས་དང་ཡེ་ཤེས་ཀྱི་རིག་མ་བསྟེན་པ་ལ་དབང་། འབྲས་བུ་ཆོས་སྐུ་མངོན་དུ་འགྱུར་བའི་སོགས་བརྗོད། དབང་བཞི་པའི་དོན་དུ་མཎྜལ་ཕུལ། གོང་བཞིན་གསོལ་བ་འདེབས་པའམ། ཁྱོད་ཞབས་པདྨའི་བཀའ་དྲིན་གྱིས། །གཙོ་བོའི་དབང་བསྐུར་རྣམ་གསུམ་ཐོབ། །དེ་རིང་རིན་ཆེན་བཞི་པ་ཡང་། །བདག་ལ་བཀའ་དྲིན་སྐྱབས་ཏུ་གསོལ། །འདི་ལ་སྔོན་འགྲོ་དང་དངོས་གཞི་གཉིས་ལས། དང་པོ་ནི། འདི་སྐད་ཅེས། འདི་ནི་རང་ཉིད་མཇེས་མ་སྟེ། །ཕྱི་རོལ་ཡུལ་ནི་སྤངས་པའོ། །རིག་འདི་བོར་ནས་འདི་ལས་ནི། །གཞན་པའི་ཐབས་ཀྱིས་སངས་རྒྱས་མེད། །རིག་མའི་བརྟུལ་ཞུགས་སྤྱོད་ཅིག་བུ། །བརྟུལ་ཞུགས་ཀུན་གྱི་བླ་མའི་བླ། །ཞེས་དོན་དམ་པའི་རིག་མའི་བརྟུལ་ཞུགས་སྦྱིན་ནོ། །གཉིས་པ་ནི། བཞི་པ་དངོས་ཏེ། ལྷན་ཅིག་སྐྱེས་པ་མི་ཟད་པ། །བསམ་གྱིས་མི་ཁྱབ་མཐའ་ཡས་སོགས། །དེ་ནི་བརྟན་འགྲོ་གཡོ་བདག་ཉིད། །བདག་མེད་ཉིད་ཀྱི་བདག་ཏུ་གནས། །ཞེས་པའི་དོན་ལ་མཉམ་པར་བཞག་ན། དཔའ་བོས་བདེ་བ་ཆེན་པོ་རྟོགས་ཞེས་པའི་དོན་ཡང་གྲུབ་པ་ཡིན་ནོ། །དེ་ལྟར་ན་དོན་དམ་བྱང་ཆུབ་སེམས་ཀྱི་དཀྱིལ་འཁོར་དུ་དབང་བཞི་པ་ཐོབ་པས་ལུས་ངག་ཡིད་གསུམ་གྱི་དྲི་མ་བག་ཆགས་དང་བཅས་པ་ཐམས་ཅད་དག ལམ་བསམ་གྱི་མི་ཁྱབ་ཀྱི་རྣལ་འབྱོར་སྒོམ་པ་ལ་དབང་། འབྲས་བུ་ངོ་བོ་ཉིད་སྐུ

མངོན་དུ་འགྱུར་བའི་སྐལ་བ་ཅན་དུ་བྱས་པ་ཡིན་ནོ། །གཙོ་བོས་ཇི་ལྟར། སོགས་ལན་གསུམ། བཀའ་དྲིན་གདང་རག་གི་དོན་དུ་མཎྜལ་ཕུལ། དེ་ནས་བརྒྱམས་ཏེ༑ སོགས་ལན་གསུམ་དང་དགེ་བ་བསྔོ། གཉིས་པ་སློབ་མ་ལ་དབང་བསྐུར་བ་ནི། སློབ་མ་ཁྲུས་བྱས་གྲལ་དུ་འཁོད་པ་ལ། ཐོག་མར་བགེགས་དང་སྡིག་པ་སྦྱང་བ་བྱ་སྟེ། གཏོར་མའམ་མཐེབ་ཀྱུ་གསུམ་དང་། ཏིང་ལོ་ཚང་བུ་རྣམས་ཀྱང་གསུམ་གསུམ་འདུས་བྱས་ལ། བགེགས་གཏོར་བསངས་སྦྱངས། འབྲུ་གསུམ་བྱིན་གྱིས་རླབས། གཏོར་མའམ་མཐེབ་ཀྱུ་གསུམ་པོ་བསྐོར་ལ། ཨོཾ་ སརྦ་ བིསྟྐཾ་ བྷྲུཿན་ མཿསརྦ་ ཏ་ ཐཱ་ ག་ཏ་ ཧྲོཿབི་ཤྭ་མུ་ཁེ་ བྷྲུཿསརྦ་ ཐཱ་ཁཾ་ཨུད་ག་ཏེ་སྥ་ར་ཎ་ཨི་མཾ་ག་ག་ན་ཁཾ་གྲྀཧྞ་དཾ་བ་ལིཾ་ ཏེ་ སྭཱ་ཧཱ། ཞེས་ལན་གསུམ། འདིར་ བགེགས་ ཀྱི་ ཚོགས་ གང་ ཡིན་ པ་ ཐམས་ ཅད་ མཆོད་སྦྱིན་གྱི་གཏོར་མ་རྒྱ་ཆེན་པོ་འདིས་ཚིམ་ནས། ཕན་པ་དང་བདེ་བའི་སེམས་ དང་ ལྡན་ པས་ གཞན་ དུ་ དེངས་ ཤིག །ཞི་བས་སྐྱུང་བའོ། །ཨོཾ་ སུམྦྷ་ སོགས་ལན་གསུམ་ བཟླས་ཤིང་རྡོ་རྗེ་གསོར་ལ། ཏིང་ལོ་དང་ཚང་བུ་བསྐོར། འདིར་ བགེགས་ ཀྱི་ ཚོགས་ གང་ ཡིན་ པ་ དེ་ ཐམས་ ཅད་ གཏོར་ མ་ ལམ་ ཟོན། ཏིང་ ལོ་ ལམ་ སྒྲོན། ཚང་ བུ་ ལམ་ རྒྱུགས་ ཀྱི་ ཚུལ་ དུ་ ཁྱེར་ ལ། སའི་ ཕྱོགས་ འདིར་ མ་ གནས་ པར་ གཞན་ དུ་ སོང་ ཤིག ཅེས་པས་ནི་ཞི་དྲག་ཕྱེད་མས་སྐྱུང་བའོ། །ཧཱུྃ་མཛད་ཀྱི་ཕྱག་རྒྱ་བྱས་ལ་བདེན་སྟོབས་བརྗོད་དེ། མཐར་ དྲག་པོའི་མཚམས་ཐམ་རོལ་ཆེན་དང་བཅས་པས་བསྐྲད་པ་ནི། འདི་ལྟར། ན་ མོ་ རྗེ་ བཙུན་ རྩ་ བ་ དང་ བརྒྱུད་ པར་ བཅས་ པའི་ དཔལ་ ལྡན་ བླ་ མ་ དམ་ པ་ རྣམས་ ཀྱི་ བཀའ་ བདེན་ པ་ དང་། སངས་ རྒྱས་ ཀྱིས་ བཀའ་ བདེན་ དང་། ཆོས་ ཀྱི་ བཀའ༑ དགེ་ འདུན་ གྱི་ བཀའ༑ ཆོས་ ཀྱི་ དབྱིངས་ རྣམ་ པར་ དག་ ཅིང་ བསམ་ གྱིས་ མི་ ཁྱབ་ པའི་ བདེན་ པ་ དང་། ཀུན་ རྫོབ་ རྒྱུ་ འབྲས་ བསླུ་ བ་ མེད་ པའི་ བདེན་ པ་ དང་། བདེན་ པ་ ཆེན་ པོའི་ བྱིན་ གྱིས་ རླབས་ ཀྱིས་ འདིར་ དབང་ གི་ ལས་ ལ་ འཇུག་ པ་ ལ་ བར་ དུ་ གཅོད་ པར་

བྱེད་པའི་འབྱུང་པོ་གདོན་བགེགས་ཀྱི་རིགས་གང་ཡིན་པ་དེ་དག་དེང་དཔལ་ཧེ་རུ
ཀའི་བཀའ་ཐོས་པས། སའི་ཕྱོགས་འདིར་མ་གནས་པར་མྱུར་བ་ཉིད་དུ་སོང་ཤིག
གང་དག་མི་འགྲོ་བ་དེ་དག་ཐམས་ཅད་དུས་གསུམ་གྱི་སངས་རྒྱས་ཐམས་ཅད་ཀྱི་
ཐུགས་གཉིས་སུ་མེད་པའི་ཡེ་ཤེས་ལས་བྱུང་བའི་ཁྲོ་བོའི་རྡོ་རྗེ་དང་། རྡོ་རྗེ་ཁ་ཊྭཾ་
ག་འབར་ཞིང་རབ་ཏུ་འབར་བ་འདིས་ཁྱེད་རྣམས་ཀྱི་མགོ་བོ་ཚལ་པ་བརྒྱར་
བགས་པར་བྱའོ། །ཞེས་བགེགས་བསྐྲད་ཅིང་གཏོར་མ་ཕྱི་རོལ་དུ་དོར། དྲག་པོ་སྲུང་བའོ། །སྡིག་
པ་སྲུང་བ་ནི། ཏིལ་དང་མེ་དང་ཆུ་རྣམས་འདུས་བྱས་ལ། བདག་གཞན་སེམས་ཐམས་ཅད་ཀྱི་
འཁོར་བ་ཐོག་མ་མེད་པ་ནས་བསགས་པའི་སྡིག་སྒྲིབ་ཐམས་ཅད་སྙིང་གར་ཡི་གེ་
པཾ་གྱི་རྣམ་པར་གནས་པ། ལྟེ་བའི་གཏུམ་མོ་འབར་བའི་འོད་ཟེར་གྱིས་དེད་དེ།
སྣ་སྒོར་སྡིག་པ་རྣ་ཅན་གྱི་རྣམ་པར་གྱུར་པ་མདུན་གྱི་ཏིལ་ལ་ཐིམ། བསངས་སྦྱངས།
འབར་བའི་མེའི་ནང་དུ་ཁྲོ་བོ་རྡོ་རྗེ་མཁའ་འགྲོ་རྡོ་རྗེ་དྲིལ་བུ་འཛིན་པ་ཞལ་གདངས་
པའོ། །ཨོཾ་བཛྲ་ཌཱ་ཀ་ཁ་ཁ་ཁཱ་ཧི་ཁཱ་ཧི། སརྦ་པཱ་པཾ་ད་ཧ་ན་བྷ་སྨི་ཀུ་རུ་སྭཱ་ཧཱ། ལན་
གསུམ་བརྗོད། ལས་ཀྱི་རྡོ་རྗེས་ཏིལ་གཡས་གཡོན་དུ་བསྐོར་ནས། གཡས་སུ་མེ་དང་གཡོན་དུ་ཆུ་དོར་
བས། རྡོ་རྗེ་མཁའ་འགྲོའི་ཞལ་དུ་གསོལ་བ་དང་། རྒྱ་མཚོ་ཆེན་པོར་སྦྱུར་བར་བསམ། མཐར་མེ་ཡང་
ཆུ་ནང་དུ་ལུགས་སོ། །དེ་ནས་མེ་ཏོག་བཀྱེ་བསྐུ་དང་། སེམས་བསྐྱེད་གསལ་འདེབས་སོགས་བྱས་
ནས། གོང་དུ་ཇི་སྐད་བསྟན་པའི་བདག་འཇུག་ལས། རང་ཉིད་ཅེས་པ་རྣམས་ཁྱེད་རང་གི་ཞེས་འདོན་
པ་སྤོས་པས་ཕལ་ཆེར་འགྲུབ་ལ། ལྷ་ངོ་བསྟན་པའི་སྐབས། སློབ་དཔོན་གྱི་གདོད་མའི་ལུས་ཀྱི་དཀྱིལ་
འཁོར་སྐད་ཅིག་དེ་ཉིད་ལ་ཞེས་པ་ནས། མེ་དཔུང་རབ་ཏུ་འབར་བའི་དབུས་ན་བཞུགས་པའོ། །རྩ་ལ་
ལ་ན་དང་། ར་ས་ན། ཞེས་པ་ནས། རྡོ་རྗེ་འཕྲེང་བས་མཚན་པའོ་ཡི་བར་རྣམས་མངོན་རྟོགས་བཞིན་
སྒོམ་དུ་འཇུག་དགོས་པ་ལས། འཁོར་གྱིས་ས་བོན་རྣམས་དོར་རོ། །དེ་རྗེས་སྤྲོ་ཞིང་ནུས་ན། བྱང་

ཕྱོགས་སོ་བདུན་གྱི་དག་པ་རྒྱས་པ་ཞིག་བརྗོད་ན་ལེགས་སོ། །གཞན་ཁྱད་པར་ཕྲ་མོ་རྣམས་ནི་སློབ་དཔོན་གྱི་གསུང་ལས་རྟོགས་པར་བྱའོ། །

ལྔ་པ་རྗེས་ཀྱི་ཆོ་ག་ལྷ་མཉེས་པར་བྱེད་པ་ནི། ངེས་པར་ཚོགས་ཀྱི་འཁོར་ལོས་བསྐྱབ་པར་བྱ་བ་ཡིན་ལ། རིགས་ལྡན་མ་མཆོད་པའི་ཆོ་ག་དང་། ཞིང་སྐྱོང་ལ་གཏོར་མ་སྦྱིན་པ་སོགས་འགྲུབ་ན་འང་ལེགས་སོ། །བླ་མ་གོང་མ་འགའ་ཞིག་ནི། དབང་བསྐུར་བའི་མདུན་བསྐྱེད་ཀྱི་ཐ་སྙད་མཛད་ནས། བུམ་བསྐྱེད་ཀྱི་སྔོན་དུ་མཎྜལ་སྒྲུབ་མཆོད་རེ་མཛད་པས་འདུག་ན་འང་། ལུས་དཀྱིལ་འཁོར་གྱི་དབང་གི་དོན་དུ་དེ་འདྲ་དགོས་པ་ནི་མ་ཡིན་ཞིང་། སྐབས་འདི་དག་སོགས་སུ་ཡང་ངེས་པར་དགོས་པ་མིན་ཀྱང་། མཆོད་པ་དང་བསོད་ནམས་ཀྱི་ཚོགས་ཀྱི་དོན་དུ་འགྱུར་བས་བྱས་ཀྱང་འགལ་བ་ནི་མེད་དོ། །དེ་བཞིན་དུ་སྦྱིན་བསྲེགས་ལ་སོགས་པ་ཡང་སྟེ། དབང་པོ་དམན་པའི་བསོད་ནམས་ཀྱི་ཚོགས་ཀྱི་རྒྱུར་ཤེས་པར་བྱའོ། །དབང་པོ་མཆོག་ལ་ནི་འདིར་མི་བཞེད་དེ། དབང་བསྐུར་བའི་དོན་དུ་ཡང་ཕྱི་རོལ་གྱི་དཀྱིལ་འཁོར་མི་འབྲི་ན། ཕྱི་རོལ་མཆོད་པ་དང་། མི་མཆོད་ཙམ་གྱི་དོན་ལ་ལྟ་སློས་ཀྱང་མི་དགོས་སོ། །དེ་ལ་བྱ་བའི་མཐར་མཆོད་པ་བཤམས་ཤིང་བྱིན་གྱིས་རློབས། བདག་བསྐྱེད་དང་བུམ་བསྐྱེད་ཀྱི་ལྷ་ལ་དམིགས་ནས། ཕྱི་མཆོད་ནང་མཆོད་གསང་མཆོད་བསྟོད་པ་རྣམས་བྱ། ཡིག་བརྒྱ་དང་བཟོད་གསོལ་རྣམས་ཀྱང་བྱས་ནས། མགྲོན་རྣམས་ཨོཾ་ བཛྲ་ མུཿ ཞེས་གཤེགས། བུམ་པའི་ལྷ་ཡོ་ག་ ཤུདྡྷིའི་སྔགས་ཀྱིས་རང་ལ་བསྟིམ། དེ་ནས་ཉེར་བསྡུའི་རྣལ་འབྱོར་དང་། བསྲུང་བའི་རྣལ་འབྱོར་སྒྲུབ་ཐབས་བཞིན་བསྒོམ། དེ་རྗེས་སྨོན་ལམ་དང་བཀྲ་ཤིས་ཅི་འགྲུབ་བྱ་སྟེ། ལས་ཀྱི་རྗེས་མི་མཐོན་པར་བསྡུའོ། །འདི་ལ་དང་པོར་ཤེམས་ནི། བྲིས་སྐུ་ལ་སོགས་པ་རྟེན་གྱི་མདུན་དུ་བུམ་གདན་ལ་བུམ་པ་མགྱལ་བཅིངས་ཁ་རྒྱན་མཆོད་ཡོན་གྱི་སྣོད་གཟུངས་ཐག་རྡོ་རྗེ་དང་བཅས་པ་སྤྱི་དང་འདྲ་བར་བཤམས། འདི་ལ་ལས་བུམ་ནི་མི་དགོས་ལ། ལྔ་བུམ་དྲུག་གམ་བདུན་ནམ་ལྔའམ་དགུའམ་རྣམ་རྒྱལ་བུམ་པ་གཅིག་པུར་བསྡུ་བ་གང་ལྟར་བྱས་ཀྱང་རུང་ཞིང་། བུམ་པ་མང་དུ་བྱུང་ན་འང་རྣམ་པ་གཅིག་ཏུ

བཟང་མོད་ཀྱི། དེང་སང་གཅིག་ལ་བསྡུ་བ་ལ་ལག་ལེན་གཙོ་བོར་བྱེད་དོ། །བུམ་པ་མང་བའི་ཕྱོགས་ལ་འཁོར་ལོ་སོ་སོའི་ལྷའི་སྙིང་པོ་ཡང་བཟླ་དགོས་སོ། །དེའི་མདུན་དུ་བུམ་པའི་སྒྲོས་མཆོད་དང་། གཏོར་མཆོག་གི་སྒྲོས་མཆོད་གཉིས། དེའི་མདུན་དུ་སྤྱིའི་མཆོད་པ་ཆེན་མོ་བཤམས། དེ་ཙམ་མ་འགྲུབ་ན་མཆོད་པ་གཅིག་བཤམས་ཏེ་ཡང་ཡང་ཁ་གསོ། དེའི་མདུན་དུ་སྐེགས་བུ་ལ་གཏོར་མ་བཤམས་ཏེ། རྟེན་གྱི་གཡོན་དུ་འཇིག་རྟེན་འདས་གཏོར་དང་། གཡས་སུ་འཇིག་རྟེན་པའི་གཏོར་མའོ། །སློབ་དཔོན་གྱི་མདུན་དུ་རྡོ་རྗེ་དྲིལ་བུ་ནང་མཆོད་ཀྱི་སྣོད་དེ་ལྟར་འོས་པའི་སར་མིག་དར་མེ་ཏོར་དབུ་རྒྱན་རྡོ་རྗེ་དྲིལ་བུ་མེ་ཏོག་འཕྲེང་བ་ཁྭ་ཊཾ་ག་གསང་དབང་ལ་དགོས་པའི་དམ་རྫས་ཀྱི་སྣོད་གཉིས་རྣམས་ཙུང་ཟད་ཁེབས་ཀྱི་བཀབ་ནས་བཞག་གོ །གཞན་ཡང་རོལ་མོ་སྣ་ཚོགས་པ་དག་ཀྱང་སྤྲ་གོན་བྱ། སྔོན་འགྲོ་གཏོར་མ་ཡང་འདུས་བྱས་ཏེ་བཞག་གོ །ཀུན་ལས་རབ་ཏུ་ཟབ་པ་ཡི། །དགའ་ཆེན་ཁྲག་འཐུང་དཀྱིལ་འཁོར་གྱི། །དབང་ཆོག་སྙིང་པོ་ཙམ་བྲིས་པས། །འགྲོ་ཀུན་བདེ་ཆེན་གནས་ཐོབ་ཤོག །ཅེས་པ་དཔལ་འཁོར་ལོ་སྡོམ་པའི་ལུས་དཀྱིལ་གྱི་དབང་ཆོག་བདེ་ཆེན་སྙིང་པོ་ཞེས་བྱ་བ་འདི་ཡང་རྒྱལ་ཁམས་པ་ཏཱ་ར་ནཱ་ཐས་ནགས་རྒྱལ་གྱི་དབེན་གནས་སུ་སྦྱར་བའོ།། །།མངྒ་ལཾ།། །།ཞུས་དག །

༄༅། །དཔལ་མཁའ་འགྲོའི་སྒྲུབ་ཐབས་ བཞུགས།

ན་ མ་ ཤྲཱི་ ཌཱ་ ཀཱ་ ཡ། གསང་ བ་ མཆོག་ གི་ ཕོ་ བྲང་ དུ། །རྡོ་ རྗེ་ སེམས་ དཔའ་ བདེ་ བའི་ མཆོག །གཅིག་ པུ་ རབ་ ཏུ་ ཆེ་ བའི་ ལྷ། །རྟག་ ཏུ་ བཞུགས་ པ་ དེ་ ལ་འདུད། །སྟོང་ ཉིད་ ཡེ་ ཤེས་ རྡོ་ རྗེ་ ཡི། །ལྷ་མོ་དེ་ལའང་གུས་བཏུད་ནས། །རྡོ་རྗེ་མཁའ་འགྲོ་མ་རྣམས་ཀྱི། །སྒྲུབ་ཐབས་རྒྱ་མཚོའི་འདིར་འཇུག་བྱ། །ད་ནི་འདིར་དཔལ་མཁའ་འགྲོའི་རྒྱུད་ཀྱི་རྩ་བའི་དཀྱིལ་འཁོར་བསྒོམ་པར་འདོད་པ་ལ་དེ་བཤད་པར་བྱ་སྟེ། དེ་ལ་དང་པོར་ཞིང་སྐྱོང་རྣམས་ལ་གཏོར་མ་སྦྱིན་ཏེ་རང་གནས་སུ་བཏང་།

ཨོཾ་ ཧཱུཾ། ཞེས་བསྔན་བྱིན་གྱིས་རླབས། འོག་ནས་འབྱུང་བ་གཏོར་མ་ལྟར་ནང་མཆོད་བྱིན་རླབས་བྱ། ཨོཾ་ ཧྲཱིཿསྭཱཧཱ། ལག་ གཉིས་ ཀྱིས་ ཁ་ དང་ ལག་ པ་ བྱིན་ གྱིས་ རླབས། གཡོན་ པའི་ ལག་ མཐིལ་དང་མཐེའུ་ཆུང་ནས་བརྩམས་ཏེ། སོར་མོ་རྣམས་ཀྱི་རྩ་བ་ལ། ཨོཾ་ བཾ་ ཧཾ་ ཡོཾ་ ཧྲིཾ་ མོཾ་ ཧྲེཾ་ ཧྲིཾ་ ཧཱུཾ་ ཧཱུཾ་ ཕཊ་ ཕཊ། སོར་མོ་ལྔ་བསྣུས་པའི་མཐེབ་མོ་དང་། མཐེ་བོང་ལ་སོགས་པའི་སེན་མོ་ལ། ཨོཾ་ ཧ་ ན་ མ་ ཧི་ སྭཱཧཱ་ ཧཱུཾ་ བཽ་ ཥཊ་ ཧཱུཾ་ ཧཱུཾ་ ཧ་ ཕཊ་ ཧཾ་རྣམས་འགོད་བྱིན་གྱིས་རླབས་པའི་ནང་མཆོད་ལག་མཐིལ་གཡས་སུ་བཞག་སྟེ། སྲིན་ལག་གཡོན་པས་ཆོས་འབྱུང་འབྲི། འབྲུ་གསུམ་ལན་མང་དུ་བརྗོད་ལ། ཡན་ལག་ལྔ་དང་། མཆོད་རྫས་སོགས་ལ་བསངས་གཏོར་བྱ། ཨོཾ་ བཛྲ་ ཧྲུ་ མི་ ཧཱུཾ། ཨོཾ་ སརྦ་ བིགྷྣན་ཨུཏྶཱ་ར་ཡ་ཧཱུཾ་ཕཊ། ཨོཾ་ཨཿབཛྲ་རེ་ཁེ་ཧཱུཾ། ཨོཾ་ཧྲཱིཿསྭཱཧཱ། ཨོཾ་ཨཀྲ་བི་མ་ལེ་སྭཱཧཱ། ཨོཾ་ ཙནྡྲ་ བི་ མ་ ལེ་ སྭཱཧཱ། ཞེས་པ་རྣམས་ཀྱི་མཐའ་བྱ། རྡོ་རྗེའི་ཕྱག་རྒྱས་རེག་ཅིང་། ཧྲུར་ ཧྲུ་ ཕ་ སྭཿ ཞེས་བྱིན་གྱིས་རླབས། ཨོཾ་ ཨཿསྭཱ་ ནཾ་ མེ་ རཀྵ་ ཧཱུཾ། ཨོཾ་ ཨཿཨཏྨ་ ནཾ་ མེ་ རཀྵ་ ཧཱུཾ། ཨོཾ་ ཨཿཡོ་ གཾ་ མེ་ ཀྵ་ ཧཱུཾ། བར་འདིར་སྐབས་འགྲོ་སེམས་བསྐྱེད་ཡིག་བརྒྱ་རྣམས་བྱ། རྡོ་རྗེའི་ཕྱག་རྒྱ

གནས་དྲུག་ཏུ་རེག་ལ། ཨོཾ་ཧ྄ སོགས་བརྗོད་པས་གོ་ཆ་བཅིངས། སྤྲོ་ན། དཔལ་ལྡན་རྡོ་རྗེ་མཁའ་འགྲོ༔ སོགས་ཤོ་ལོ་ཀ་གཉིས་དང་། སྲིད་པའི་རྒྱ་མཚོར་ཡོངས་བྱིང་བ། །ཡང་དག་ཡོངས་སུ་སྒྲོལ་མཁས་པའི། །བླ་མ་དམ་པའི་དྲིན་གང་གིས། །བདག་ལ་ཡེ་ཤེས་འདི་བསྐྱེད་འདུད། ། ཅེས་ཕྱག་བྱས་ནས། བཅོམ་ལྡན་འདས་འཁོར་བཅས་ལ་གཏོར་མ་འབུལ་བར་བྱའོ། །

རང་སྣང་ཅིག་གིས་ཧེ་རུ་ཀ་ཕྱག་བཅུ་གཉིས་པ་ཡུམ་དང་བཅས་པའི་སྐུར་གྱུར། སྙིང་གར་པཾ་ལས་པདྨ་དང་རཾ་ལས་ཉི་མའི་དཀྱིལ་འཁོར་གྱི་སྟེང་དུ་ཧཱུཾ་ནག་པོ། ཨོཾ་ཨ་ཨཱཿ ནས་ཧ་ཀྵ་ཧཱུཾ་ཧཱུཾ་ཕཊ། ཧཱུཾ་གི་ནཱ་ད་ལས་ཡི་གེའི་འཕྲེང་བ་སྤྲོས། ལུས་གྱི་སྟོད་བར་སྨད་རྣམས་སུ། སྔོ་དམར་དཀར་བའི་འཕྲེང་བས་གཡོན་སྐོར་དུ་དཀྲིས། དེ་ལས་ཁམས་གསུམ་དུ་གཏོགས་པ་ཐམས་ཅད་འཁོར་ལོ་གསུམ་གྱི་ལྷ་ཚོགས་སྤྲོས་ཏེ་སྲིད་པ་གསུམ་གྱི་བགེགས་ཐམས་ཅད་བཅོམ་པར་གྱུར། རང་གི་སྤྱི་བོ་དང་། དཔྲལ་བ་དང་། མགྲིན་པ་དང་། སྙིང་ག་རྣམས་ཀྱི་ཐད་ཀའི་ནམ་མཁའ་ལ་རིམ་པས། ཤྲཱི་ཧེ་རུ་ཀ་ཞེས་པའི་ཡི་གེ་བཞི་ཁ་དོག་སྔོན་པོའོ། །ཤྲཱི་ཧེ་རུ་ཀོ྅་ཧཾ། གཟུགས་ཀྱི་ཕུང་པོ་ལ་ནི་རྣམ་པར་སྣང་མཛད་དོ། །ཚོར་བའི་ཕུང་པོ་ལ་ནི་རྡོ་རྗེ་ཉི་མའོ། །འདུ་ཤེས་ཀྱི་ཕུང་པོ་ལ་ནི་པདྨ་གར་གྱི་དབང་ཕྱུག་གོ །འདུ་བྱེད་ཀྱི་ཕུང་པོ་ལ་ནི་རྡོ་རྗེ་རྒྱལ་པོའོ། །རྣམ་པར་ཤེས་པའི་ཕུང་པོ་ལ་ནི་རྡོ་རྗེ་སེམས་དཔའོ། །ཕུང་པོ་ལྔ་པོ་ཐམས་ཅད་ཀྱི་དེ་བཞིན་ཉིད་ནི་ཤྲཱི་ཧེ་རུ་ཀ་རྡོ་རྗེའོ། །མིག་གཉིས་ལ་ནི་གཏི་མུག་རྡོ་རྗེའོ། །རྣ་བ་གཉིས་ལ་ནི་ཞེ་སྡང་རྡོ་རྗེའོ། །སྣ་དག་ལ་ནི་ཕྲག་དོག་རྡོ་རྗེའོ། །ལྕེ་ལ་ནི་འདོད་ཆགས་རྡོ་རྗེའོ། །ལུས་ལ་ནི་སེར་སྣ་རྡོ་རྗེའོ། །སྐྱེ་མཆེད་ཐམས་ཅད་ལ་ནི་དབང་ཕྱུག་རྡོ་རྗེའོ། །སའི་ཁམས་ལ་ནི་ལྷང་

བྱེད་མའོ། །ཆུའི་ཁམས་ལ་ནི་གསོད་བྱེད་མའོ། །མེའི་ཁམས་ལ་ནི་འགུགས་བྱེད་མའོ། །རླུང་གི་ཁམས་ལ་ནི་པདྨ་གར་གྱི་དབང་ཕྱུག་གོ །ནམ་མཁའི་ཁམས་ལ་ནི་པདྨ་དྲ་བ་ཅན་ནོ། །དག་པ་གསུམ་དང་ཕུང་ཁམས་བྱིན་གྱིས་རླབས་པ་དེ་དག་ནི། རྟེན་བྱིན་གྱིས་རླབས་པ་ཞེས་བྱའོ། །སྡིགས་མཛུབ་དང་བཅས་པའི་སེ་གོལ་གདབ་ཅིང་། ཨོཾ་སུམ་བྷ་ནི་སུམ་བྷ་ཀཱ་ཡི་གཾ་ཧཱུྃ་ཧཱུྃ་ཕཊ། ཨོཾ་གྲིཧྞ་གྲིཧྞ་ཧྭཱ་ཙེ་གཾ་ཧཱུྃ་ཧཱུྃ་ཕཊ། ཨོཾ་གྲིཧྞ་པཱ་ཡ་གྲིཧྞ་པཱ་ཡ་ཙ་ར་སི་མཾ་ཧཱུྃ་ཧཱུྃ་ཕཊ། ཨོཾ་ཨཱ་ན་ཡ་ཧོ་བྷ་ག་ཝཱན། བཛྲ་ཧྲཱུ་ནི་གཾ་ཧཱུྃ་ཧཱུྃ་ཕཊ། སྤྱགས་རྣམས་ནག་པོ་ལྗང་ཁུ། དམར་པོ། སེར་པོའི་འོད་ཀྱིས་ཚངས་པའི་འཇིག་རྟེན་ནས་གསེར་གྱི་ས་གཞིའི་བར་དུ་ཁྱབ་པ། འོག་ཏུ་རཾ་ལས་ཉི་མ་ལ་གནས་པའི་ཧཱུྃ་ལས་སྣ་ཚོགས་རྡོ་རྗེ་ཧཱུྃ་གྱིས་མཚན་པའི་རང་བཞིན་གྱི་རྡོ་རྗེའི་ས་གཞི། ཕྱོགས་མཚམས་སུ་སྤྱགས་ཀྱི་འོད་ཟེར་ལས་བྱུང་བའི་རྡོ་རྗེའི་ར་བ་གྲུ་བཞི་ཕྱོགས་ཀྱི་མདོག་ཅན། སྟེང་དུ་རྡོ་རྗེའི་གླ་རེ་དང་གུར། དེའི་ཕྱི་རོལ་དུ་རྡོ་རྗེ་རྩེ་ལྔ་པ་ལྗང་ཁུའི་མདའི་དྲ་བ་རྣམས་སུ་གྱུར། མཚམས་རྟམ་དང་བཅས་པའི་སུམ་བྷ་ཚར་གཉིས་བརྗོད། སྤྱགས་རེ་རེའི་འོད་ཟེར་ལས་བྱུང་བ་ཁྲ་གདོང་མ་ལ་སོགས་པའི་སྒོ་མ་བཞི། གཉིས་གཉིས་འདྲེས་པའི་འོད་ཟེར་ལས་བྱུང་བ་གཤིན་རྗེ་བརྟན་མ་ལ་སོགས་པའི་མཚམས་མ་བཞི་རྣམས་ཐོ་བ་དང་རང་འདྲའི་ཕུར་བུ་ཐོགས་པ་སྤྲོས། ཨོཾ་བིཥྞན་ཨཱ་ན་ཡ་ཛཿཞེས་བསྐུལ་བས། ཕྱོགས་བཅུའི་བགེགས་རྣམས་བཀུག་ཧཱུྃ་ར་བའི་ཕྱི་རོལ་དུ་འབྲུབ་ཁུང་མེས་གང་བ་བྱུང་བ་རྣམས་སུ་བཙུག །ཕུར་བུས་སྤྱི་བོར་གདབ། ཨོཾ་གྷ་གྷ་སོགས་བརྗོད། ཐོ་བས་བརྡུངས། ཨོཾ་བཛྲ་མུདྒ་ར་སོགས་བརྗོད། བགེགས་རྣམས་སྟོང་པའི་དབྱིངས་སུ་སྦྱངས། །ཕོ་ཉ་མོ་རྣམས་ར་བ་ལ་ཐིམ། །འོད་ཟེར་གྱི་ཐིག་ལེ་ཕྱིར་འཕྲོས་པས། འཁོར་ལོ་དང་པདྨ་དང་རྡོ་རྗེ་དང་

མེའི་ར་བ་ཀླུམ་པོ་རྣམས་སུ་གྱུར། འོག་གི་ཧཱུྃ་ཞུ་བས་རྡོ་རྗེ་ཕྲ་མོས་བར་མཚམས་མེད་པར་གཏམས། བདག་དང་འགྲོ་བ་ཐམས་ཅད་ཀུན་ནས་བགེགས་དང་བྲལ་བའོ། །དེ་དག་ནི་བསྲུང་བའི་འཁོར་ལོའོ། །མཎྜལ་གྱི་དབུས་དང་ཕྱོགས་མཚམས་བརྒྱད་དུ་ཚོམ་བུ་དགོད་ཅིང་། ཨོཾ་བཛྲ་ཀུ་རུ་སྭཱ་ཧཱ། ཨོཾ་སུཏྲ་ནཱི་སྭཱ་ཧཱ། ཨོཾ་བྲི་ཡ་ཨུད་ཏ་མ་སྭཱ་ཧཱ། ཨོཾ་ད་མ་ཀཱ་ཏཱ་རཱ་སྭཱ་ཧཱ། ཨོཾ་བི་ལཱ་ས་བཛྲ་སྭཱ་ཧཱ། ཨོཾ་བུདྡྷ་ལོ་ཙ་ནི་སྭཱ་ཧཱ། ཨོཾ་མཱ་མ་ཀཱི་སྭཱ་ཧཱ། ཨོཾ་པཎྜ་ར་ཝཱ་སི་སྭཱ་ཧཱ། ཨོཾ་ཏཱ་རཱ་སྭཱ་ཧཱ། རང་གི་སྙིང་གའི་ས་བོན་ལས་འཕྲོས་པའི་འོད་ཟེར་གྱིས། བླ་མ་དང་དཀྱིལ་འཁོར་གྱི་འཁོར་ལོ་མདུན་དུ་སྤྱན་དྲངས། མཎྜལ་གྱི་དབུས་ཀྱི་མེ་ཏོག་གི་སྟེང་དུ་ལྷ་ཚོགས་རྣམས་རང་རང་གི་རྣམ་པ་དང་། བླ་མ་རྡོ་རྗེ་སེམས་དཔའི་རོལ་པས་བཞུགས། ཤར་དུ་ཀུན་མཛེས་མ་སྔོན་མོ། བྱང་དུ་དཀར་མཆོག་མ་ལྗང་ཁུ། ནུབ་ཏུ་ཤིན་ཏུ་རྟེ་མ་དམར་མོ། ལྷོ་རུ་རོལ་པའི་རྡོ་རྗེ་མ་སེར་མོ། བཞི་ཆར་ཡང་སྙིམ་པ་རིན་པོ་ཆེ་དང་མཆོད་པ་སྣ་ཚོགས་ཀྱིས་བཀང་ནས། གཙོ་བོ་ལ་སྟོབ་པ། མེར་སྤྱན་མ་དཀར་མོ་འཁོར་ལོ། བདེན་བྲལ་དུ་མཱ་མ་ཀཱི་སྔོན་མོ་རྡོ་རྗེ། རླུང་དུ་གོས་དཀར་མོ་དམར་མོ་པདྨ་དབང་ལྡན་དུ་སྒྲོལ་མ་ལྗང་ཁུ་ཨུཏྤལ། བཞི་ཆར་ཡང་གཡས་རང་རྟགས་དང་། གཡོན་མཆོད་པ་སྣ་ཚོགས་འཛིན་པ། ལྷ་མོ་བརྒྱད་པོ་ཐམས་ཅད་ཞི་ཞིང་སྒེག་པ། རོལ་པའི་འདུག་སྟངས་ཅན་ནོ། །ཨོཾ་ཨཱཿཧཱུྃ་ལན་གསུམ་གྱིས་མགྲོན་ལ་བསང་གཏོར་བྱའོ། །ཨོཾ་པྲ་ཝ་ར་སཏྐཱ་ར་པཱུ་ཛཾ་པྲ་ཏཱིཙྪ་སྭཱ་ཧཱ། དེ་བཞིན་དུ། ཨརྒྷཾ་ ཨོཾ་ཨཱཿབཛྲ་པུཥྤེ་ཧཱུྃ་སོགས་ཉེར་སྤྱོད་ལྔས་མཆོད། སྙིང་གའི་ཧཱུྃ་ལས་བྱུང་བའི་རིག་མ་བཅུ་དྲུག་གིས་མཆོད་པར་གྱུར། ཨོཾ་ལཱེ་ནི་བཛྲི་ཧཱུྃ་ཧཱུྃ་ཕཊ་ནས་ཨོཾ་ནྲྀཏྱ་ཏེ་བཛྲི་ཧཱུྃ་ཧཱུྃ་ཕཊ། ཅེས་སོ། །ཀང་པ་ཞེ་བརྒྱད་པའི་ཀང་བ་རེ་རེའི་མགོ་རུ་ཨོཾ་རེ་དང་། འཇུག་ཏུ་ཧཱུྃ་ཧཱུྃ་ཕཊ་རེ་སྦྱར་བས་བསྟོད་དེ། ཨོཾ་ན་མ་ཤྲཱི་བཛྲ་ཏྲཱ་ཀ་མ་ཏཱ

ཝཱི་ར་བི་ར་ཤྭ་རཱ་ཡ་ཧཱུྃ་ཧཱུྃ་ཕཊ་ཞེས་པ་ནས། ཨོཾ་གྲཧྱ་ཝཱ་ཏ་བྲ་ཝཱ་ཏ་ཧྲ་མ་ཏེ་ཧཱུྃ་ཧཱུྃ་ཕཊ། ཞེས་པའི་བར་རོ། །ཡབ་ཡུམ་གྱི་སྙིང་པོའི་མཐར་འབྲུ་གསུམ་སྦྱར་བས་ནང་མཆོད་འབུལ། རྡོ་རྗེ་འཆང་དབང་རྡོ་རྗེ་རྣལ་འབྱོར་མ། །སྤྲུལ་རས་གཟིགས་དབང་ཤཱ་བ་རི་པ་དང་། །མི་ཏྲི་པ་དང་རྒྱ་གར་ཕྱག་ན་དང་། །པདྨ་རྡོ་རྗེ་ཛ་ཡ་སུ་ན་དང་། །སུམ་ལོ་གྲགས་རྒྱལ་ས་པཎ་སློབ་པ་དཔལ། །རྒྱལ་ཚ་ཆོས་དབང་མང་མཁར་ལོ་ཙཱ་དང་། །བག་སྟོན་ཚུལ་རྒྱལ་ངག་དབང་བྱང་སེང་བ། །ས་བཟང་འཕགས་པ་མཁན་ཆེན་སེང་གེ་དཔལ། །བྱམས་པ་གླིང་པ་རྡོ་རྗེ་གདན་པ་དང་། །རྒྱ་སྟོན་བྱང་དབང་རྗེ་བཙུན་གྲོལ་མཆོག་དང་། །བྱམས་པ་ལྷུན་གྲུབ་རྣམས་ལ་གུས་པས་མཆོད། །ཅེས་པ་འདི་རྗེ་བཙུན་གྲོལ་མཆོག་གི་གསན་ཡིག་ལྟར་བཀོད་པ་ཡིན། རྒྱལ་ཚ་ཆོས་དབང་མང་མཁར་ལོ་ཙཱ་བ། །བློ་ཆེན་ཡེ་ཤེས་མགོན་དང་དར་མ་བཟང་། །གྲགས་ཆེན་སྤང་ཁང་བ་དང་རིན་བརྩོན་པ། །མཁན་ཆེན་བྱང་སེར་ཐེག་ཆེན་ཆོས་རྗེ་དང་། །བྲག་ཐོག་བསོད་བཟང་འཇིགས་མེད་རྡོ་རྗེ་གདན་པ། དཔའ་བོ་དང་། རྒྱ་སྟོན་མན༔ གོང་བཞིན་ནོ། །ཡང་ན་སུམ་ལོ་མཁས་པ་ས་མུ་དྲ་པ་དང་། །སེང་གེ་རྒྱལ་མཚན་ཡར་ལུངས་ལོ་ཙཱ་བ། །རོང་བ་ཤེས་སེང་སྐྱི་སྟོན་གྲགས་རྒྱལ་དང་། །ཀུན་མཁྱེན་ཆེན་པོ་སློབ་དཔོན་ཆོས་གྲགས་དཔལ། །མཁན་ཆེན་བྱང་སེང༔ སོགས་གོང་བཞིན། ཉེ་བརྒྱུད་ནི། ཧེ་རུ་ཀ་དཔལ་རྡོ་རྗེ་རྣལ་འབྱོར་མ། །ཤཱ་བ་རི་པ་སེམས་ཀྱི་རྗེ་གྲོལ་མཆོག་གོ་མདུད་གྲོལ་དང་། །སངས་རྒྱས་ཀུན་འདུས་ལྷ་དབང་གྲགས་པ་སྟེ། །ཡིད་བཞིན་ནོར་བུའི་བླ་མ་རྣམས་ལ་མཆོད། །ཅེས་སོ། །ཀུན་མཁྱེན་ཡེ་ཤེས་ཕུང་པོ་ཅན། །འགྲོ་དོན་རབ་ཏུ་སྒྲུབ་པ་པོ། །ཡིད་བཞིན་ནོར་བུ་འདིར་འབྱུང་བ། །དཔལ་སྡོམ་ཁྲིད་ལ་ཕྱག་འཚལ་ལོ། །སྣ་ཚོགས་ཡེ་ཤེས་ཆེན་པོས་གཡོགས། །ཐམས་ཅད་བདག་

ཉིད་རྟག་ཏུ་བཞུགས། །ཐུགས་རྗེ་ཁྲོ་བ་དྲག་ཆེན་པོ། །དཔལ་སྟོམ་ཁྲོད་ལ་ཕྱག་འཚལ་ལོ། །ས་དང་བྱེད་དུ་བཅུག་དང་ཡི་རང་བའི། །སྡིག་པ་མ་ལུས་སྐྱོན་ཀུན་བཅོམ་པ་ཡི། །སྨྲུན་སྣང་སོ་སོར་བཤགས་ཤིང་སླར་ཡང་ནི། །མི་བྱེད་པ་ཡི་སྡོམ་པ་བཟུང་བར་བགྱི། །ཉན་ཐོས་རང་རྒྱལ་བླ་མེད་རྒྱལ་བ་དང་། །རྒྱལ་བའི་སྲས་ཀྱིས་བསྔགས་པའི་དགེ་བ་གང་། །དེ་དག་ཀུན་ལ་བདག་གིས་རྗེས་ཡི་རང་། །བྱང་ཆུབ་ཡང་དག་ཡོངས་སུ་བསྔོ་བར་བགྱི། །རྒྱལ་བ་དཀོན་མཆོག་ལ་སོགས་གསུམ་པོ་ལ། །དངོས་པོ་ཀུན་གྱིས་བདག་ནི་སྐྱབས་སུ་མཆི། །བྱང་ཆུབ་མཆོག་ཏུ་སེམས་བསྐྱེད་དེ་བཞིན་དུ། །བླ་ན་མེད་པའི་ལམ་ལ་བརྟེན་པར་བགྱི། །ལན་གསུམ། ཨོཾ་བཛྲ་སཏྭ་གུ་རུ་པྲ་དེ་ཧྲཱུཿ སརྦ་ས་ཏྭ་ཨུ་པ་ཀཱ་ར་ཙི་ཡ་སྭཱ་ཧཱ། ཞེས་མེ་ཏོག་གཏོར། ཚོགས་ཞིང་གི་དཀྱིལ་འཁོར་འཁོར་བཅས་རང་ལ་ཐིམ་པའམ། ཨོཾ་ཨཱཿབཛྲ་མུཿཧཱུཾ། ཞེས་གཤེགས་སུ་གསོལ། དེ་ནས་ཚད་མེད་བཞི་སྤྱི་དང་མཐུན་པར་བསྒོམ་སྟེ། བསོད་ནམས་ཚོགས་གསོག་གོ །ཨོཾ་སརྦ་དྷརྨཱཿཤུ་དྡྷ་སྭ་བྷཱ་ཝ་ཤུ་དྡྷོ྅ཧཾ། ཨོཾ་སྭ་བྷཱ་ཝ་ཤུདྡྷཿསརྦ་དྷརྨཱཿསྭ་བྷཱ་ཝ་ཤུདྡྷོ྅ཧཾ། ཨོཾ་ཤཱུ་ནྱ་ཏཱ་ཛྙཱ་ན་བཛྲ་སྭ་བྷཱ་ཝ་ཨཱཏྨ་ཀོ྅ཧཾ། ཨོཾ་ཡོ་ག་ཤུདྡྷཿསརྦ་དྷརྨཱ་ཡོ་ག་ཤུདྡྷོ྅ཧཾ། དེ་ལྟ་བུའི་སྔགས་ཀྱི་དོན་བསྒོམ་པ་ནི་ཡེ་ཤེས་ཚོགས་གསོག་གོ །སྟོང་པའི་ངང་ལས་རང་གི་སེམས་ཉིད་ནཱ་ད་དམར་སྐྱ་ནམ་མཁར་གནས་པར་གྱུར། དེ་ལས་ཐིག་ལེ། དེ་ལས་ཟླ་བྱེད། དེ་ལས་མགོ་བོ། དེ་ལས་ཧ། དེ་ལས་ཨུ་ཡིག་གྲུབ་པའི་ཚུལ་གྱིས་ཧཱུཾ་ཡིག་ཡེ་ཤེས་ལྷའི་ངོ་བོ། དེ་དང་ལྷན་ཅིག་གྲུབ་པའི་རྡོ་རྗེའི་ས་གཞི་རྭ་བ་དྲ་བ་གུར་བླ་རེ་ཕྱི་རོལ་འཁོར་ལོ་དང་པདྨ་དང་རྡོ་རྗེ་དང་མེའི་དྭ་བས་བསྐོར་བ་ཐམས་ཅད་ཀྱང་དབྱིབས་ཟླུམ་པོའོ། །སྲུང་བའི་འཁོར་ལོ་དེའི་ནང་འོག་གི་ཆར་ཡཾ་ལས་རླུང་གི་དཀྱིལ་འཁོར་སྔོན་པོ་ཟླ་གམ་ཡཾ

དང་བ་དན་གྱིས་མཚན་པ། རཾ་ལས་མེའི་དཀྱིལ་འཁོར་དམར་པོ་གྲུ་གསུམ་རཾ་
དང་འབར་བས་མཚན་པ། བཾ་ལས་ཆུའི་དཀྱིལ་འཁོར་དཀར་པོ་ཟླུམ་པོ་བཾ་དང་
བུམ་པས་མཚན་པ། ལཾ་ལས་སའི་དཀྱིལ་འཁོར་སེར་པོ་གྲུ་བཞི་ལཾ་དང་རྡོ་རྗེ་རྩེ་
གསུམ་པས་མཚན་པ། སུཾ་ལས་རི་རབ་རིན་པོ་ཆེ་སྣ་བཞི་ལས་གྲུབ་པ། ཁ་དོག་
བཞི་དང་ཟུར་བཞི་པ། རྩེ་མོ་བརྒྱད་པ་ལ་སུམ་གྱིས་མཚན་པ། པཾ་ལས་སྣ་ཚོགས་
པདྨ་ལ་གནས་པའི་ཧཱུྃ། དེ་ཡོངས་སུ་གྱུར་པ་ལས་སྣ་ཚོགས་རྡོ་རྗེ་ཤར་ནག བྱང་
ལྗང་ནུབ་དམར་ལྷོ་སེར་ལྟེ་བ་དཀར་བ་འབྱུང་བ་རྣམས་ཞུ་ཞིང་སླ་བའི་ངོ་བོར་
གྱུར་པས་རི་རབ་འོག་གི་ཆ་ལ་སོང་ལ། འབྱུང་བ་བཞི་ཞུ་བ་རྣམས་སྣ་ཚོགས་རྡོ་
རྗེའི་སྟེང་དུ་གནས་པ་ཡོངས་སུ་གྱུར་པ་ལས། གཞལ་མེད་ཁང་ཆེན་པོ་རྡོ་རྗེའི་
རང་བཞིན་གྱི་ས་གཞི་ལ་གནས་ཤིང་དུར་ཁྲོད་བརྒྱད་ཀྱིས་ཡོངས་སུ་བསྐོར་བ།
ཆོས་འབྱུང་གི་ཕྱག་རྒྱའི་ནང་དུ་ཆུད་པ་ཁོ་ན་ཕྱི་ནང་དུ་རིམ་པ་བཞི་ལས། ཕོ་བྲང་
ནང་མ་གསུམ་ཟླུམ་པོ། ཕྱི་མ་གྲུ་བཞིའོ། །ཕོ་བྲང་དང་པོ་ལྷན་ཅིག་སྐྱེས་པའི་སྐུའི་
འཁོར་ལོ་ནི། ནག་པོ་དང་སྔོན་པོའི་རྩིག་པ་རིམ་པ་གཉིས་དང་ལྡན་པ། ཆོས་
འབྱུང་ཟུར་གསུམ་པའི་ནང་དུ་ཆུད་པ། ཕོ་བྲང་གཉིས་པ་ཆོས་ཀྱི་སྐུའི་དཀྱིལ་
འཁོར་ནི། ནག་དམར་དཀར་བའི་རྩིག་པ་རིམ་པ་གསུམ་དང་ལྡན་པ། ཆོས་
འབྱུང་ཟུར་བཞི་པའི་ནང་དུ་ཆུད་པ། ཕོ་བྲང་གསུམ་པ་ལོངས་སྤྱོད་རྫོགས་པའི་
སྐུའི་དཀྱིལ་འཁོར་སྔོ་སེར། དམར་ལྗང་བའི་རྩིག་པ་རིམ་པ་བཞི་དང་ལྡན་པ།
ཆོས་འབྱུང་ཟུར་ལྔ་པའི་ནང་དུ་ཆུད་པ། ཕོ་བྲང་བཞི་པ་སྤྲུལ་པའི་སྐུའི་དཀྱིལ་
འཁོར་ནི། སྔོ་སེར་དམར་ལྗང་དཀར་བའི་རྩིག་པ་རིམ་པ་ལྔ་དང་ལྡན་པ། ཆོས་
འབྱུང་ཟུར་དྲུག་པའི་ནང་དུ་ཆུད་པའོ། །དཀྱིལ་འཁོར་དང་པོའི་དབུས་སུ་སྣ་

ཚོགས་ཐིག་ལེའི་འཁོར་ལོ་པདྨ་འདབ་མ་བཞི་བཅུ་རྩ་བརྒྱད་པ་སྟེ། དེའི་ལྟེ་བར་
ཉི་མ་ལ་འཇིགས་བྱེད་ཆེན་པོ་དང་དུས་ཀྱི་མཚན་མའོ། །དེའི་ཕྱིར་རོལ་དུ་རྡོ་རྗེའི་
འཁོར་ལོ་སྔོ་ནག་མུ་ཁྱུད་ལ་གྲི་གུག་གི་འཕྲེང་བས་བསྐོར་བ། དེའི་ཕྱི་རོལ་དུ་
སྙིང་པོའི་འཁོར་ལོ་དམར་སེར་རིན་པོ་ཆེའི་འཕྲེང་བས་བསྐོར་བ། དེའི་ཕྱི་རོལ་དུ་
ཡོན་ཏན་གྱི་འཁོར་ལོ་དཀར་དམར་རྡོ་རྗེའི་འཕྲེང་བས་བསྐོར་བ། དེའི་ཕྱི་རོལ་
བསྐལ་པ་བཟང་པོའི་ལྷའི་སྣམ་བུའོ། །སྐོའི་ཕྱི་རོལ་དུ་ནམ་མཁའི་ཁོར་ཡུག་ལ་
གནས་པའི་དུར་ཁྲོད་ཆེན་པོ་བརྒྱད་ནི། ཤར་ནས་གཡོན་སྐོར་གྱིས་གཏུམ་དྲག
ཚང་ཚིང་ཅན། འབར་བ་འཁྲིགས་པའི་ཀེང་རུས། འཇིགས་སྟེ། དབང་ལྡན་ནས་
གཡོན་སྐོར་གྱིས། ཧ་ཧ་རྒོད་པ། དཔལ་གྱི་ནགས། མུན་པ་དྲག་པོ། ཀི་ལི་ཀི་
ལིའི་སྒྲ་སྒྲོག་པ་རྣམས་སོ། །དེ་དག་ན་གནས་པའི་ཤིང་ཆེན་པོ་བརྒྱད་ནི། ཤི་རི་ཤ
ཨ་ཤྭཏྠ། ཀཾ་ཀ་ལ། ཙུཾ་ཏ། ཉུ་གྲོ་དྷ། ཀ་རཉྫ། ལ་ཏ་པརྐ། པཱ་ར་ཛི་པའོ། །ཕྱོགས་
སྐྱོང་བ་བརྒྱད་ནི། དབང་པོ། གནོད་སྦྱིན། ཀླུའི་དབང་པོ། གཤིན་རྗེའི་བདག་པོ།
འབྱུང་པོའི་བདག་པོ། སྲོག་ཟའི་བདག་པོ། སྲིན་པོའི་བདག་པོ། རླུང་གི་བདག་
པོའོ། །ཀླུ་ཆེན་པོ་བརྒྱད་ནི། ནོར་རྒྱས། འཇོག་པོ། སྟོབས་ཀྱི་རྒྱུ། པདྨ། པདྨ་
ཆེན་པོ། ཏུ་ལུ་ཏུ་ལུ། རིགས་ལྡན། དུང་སྐྱོང་ངོ་། །སྤྲིན་གྱི་བདག་པོ་བརྒྱད་ནི། སྒྲ་
སྒྲོགས། འུར་སྒྲོགས། དྲག་པོ། འཁྱིལ་པ། འཐུག་པོ། གང་བ། ཆར་འབེབས།
གཏུམ་པོའོ། །དཀྱིལ་འཁོར་གཉིས་པའི་དབུས་སུ། ནམ་མཁའི་དཀྱིལ་འཁོར་
འདམ་སྐྱེས་སྔོན་པོའི་མདོག་ཅན་པདྨའི་འཕྲེང་བས་བསྐོར་བ། དེའི་ཕྱི་རོལ་དུ་
རླུང་གི་འཁོར་ལོ་སྔོ་ལྗང་ངམ་སྣ་ཚོགས་པའི་མདོག་ཅན་འཁོར་ལོའི་འཕྲེང་བས་
བསྐོར་བ། དེའི་ཕྱི་རོལ་དུ་སའི་འཁོར་ལོ་སེར་པོ་རལ་གྲིའི་འཕྲེང་བས་བསྐོར་བ།

དེའི་ཕྱི་རོལ་དུ་བསྐལ་པ་བཟང་པོའི་ལྷའི་སྟམ་བུའོ། །སྐོའི་ཕྱི་རོལ་དུ་མེའི་ཁོར་ཡུག་ལ་གནས་པའི་དུར་ཁྲོད་བརྒྱད་ནི། གསོད་བྱེད། ཀུན་ཏུ་སྒྲག་བྱེད། འཇིགས་ཆེན། འཇིགས་བྱེད། སྐྲོད་བྱེད། སྟང་བྱེད། ལྐུགས་བྱེད། རེངས་བྱེད་དོ། །ཤིང་བརྒྱད་ནི། གོ་ཡུ། སྟར་ཀ །ནྱ་རི་ལ། སེ་འབྲུ། བིལ་བ། སྐྱུ་རུ་ར། བིཧླ། རཀྟའོ། །ཕྱོགས་སྐྱོང་མ་བརྒྱད་ནི། དབང་མོ། གནོད་སྦྱིན་མོ། ཆུ་ལྷ་མོ། གཤིན་རྗེ་མོ། འབྱུང་མོ། དྲང་སྲོང་མོ། སྲིན་མོ། རླུང་གི་ཆུང་མའོ། །དཀྱིལ་འཁོར་གསུམ་པའི་དབུས་སུ། མེའི་འཁོར་ལོ་དམར་པོ་སྣ་ཚོགས་རྡོ་རྗེའི་འཕྲེང་བས་བསྐོར་བ། དེའི་ཕྱི་རོལ་དུ་ཆུའི་འཁོར་ལོ་དཀར་པོ་ཐོད་པའི་འཕྲེང་བས་བསྐོར་བ། དེའི་ཕྱི་རོལ་དུ་ཡེ་ཤེས་ཀྱི་འཁོར་ལོ་ལྗང་ཁུའམ་ཁྲ་བོ་མགོ་བོའི་འཕྲེང་བས་བསྐོར་བ། དེའི་ཕྱི་རོལ་དུ་བསྐལ་པ་བཟང་པོའི་ལྷའི་སྟམ་བུའོ། །སྐོའི་ཕྱི་རོལ་དུ་ཆུའི་ཁོར་ཡུག་ལ་གནས་པའི་དུར་ཁྲོད་བརྒྱད་ནི། བྱིས་པ་ཤི་བ། ལྷག་མ་ཟ་བ། མི་བཟད་པའི་གཡུལ། མཆེ་བ་ཀུན། དུ་བ་མུན་ནག ནང་གི་མེ། ཧ་ཧའི་སྒྲ། སྒྲ་ཆེན་པོའོ། །ཤིང་བརྒྱད་ནི། ཙན་དན། ག་པུར། ཛྙ་ཏི། ཨེ་ལ། ནཱ་ག་གེ་སར། ཙམ་པ་ཀ ཀུན་ཏུ་སྨུ ལྷའི་ཤིང་ངོ་། །འཇིག་རྟེན་སྐྱོང་བ་བརྒྱད་ནི། ཉི་མ་མི་འབར་བ་འཛིན་པ། བསིལ་པ་རལ་གྲི་འཛིན་པ། སའི་བུ་ཆུ་གྲི་འཛིན་པ། རི་བོང་ཅན་སྐྱེས་མདུང་རིང་འཛིན་པ། བླ་མ་སྒྱུ་གྲི་འཛིན་པ། ངན་སྤྱོང་གི་བུ་བྲག་རི་འཛིན་པ། ཉི་མའི་བུ་གློག་འཛིན་པ། ལྷ་མིན་མགོ་བོ་མཚོན་ཆ་སྣ་ཚོགས་ཀྱི་ཆར་འབེབས་པ་སྟེ་ཐམས་ཅད་ཀྱང་བཞིན་ཤིན་ཏུ་ཁྲོས་པའོ། །གྲུབ་པའི་སྐྱེས་བུ་བརྒྱད་ནི། རལ་གྲི། མིག་སྨན། རིལ་བུ། རྐང་མྱུག་བཅུད་ལེན། མཆིལ་ལྷམ། དངུལ་ཆུ། ས་འོག་ཐོབ་པ་རྣམས་སོ། །དཀྱིལ་འཁོར་བཞི་པའི་དབུས་སུ་ཐུགས་

ཀྱི་འཁོར་ལོ་ནག་པོ་ཀེང་རུས་ཀྱི་འཕྲེང་བས་བསྐོར་བ། དེའི་ཕྱི་རོལ་དུ་གསུང་གི་འཁོར་ལོ་དམར་པོ་ཞགས་པའི་འཕྲེང་བས་བསྐོར་བ། དེའི་ཕྱི་རོལ་དུ་སྐུའི་འཁོར་ལོ་དཀར་དམར་སྐྱ་བའི་མདོག་ཅན་སྣ་ཚོད་ལ་ལྕགས་ཀྱུའི་འཕྲེང་བས་ཡོངས་སུ་བསྐོར་བའོ། །དེའི་ཕྱི་རོལ་དུ་བསྐལ་པ་བཟང་པོའི་ལྷའི་སྣམ་བུའོ། །བསྲུང་བའི་འཁོར་ལོའི་ཕྱི་རོལ་དུ་རླུང་གི་ཁོར་ཡུག་ལ་གནས་པའི་དུར་ཁྲོད་བརྒྱད་ནི། ཆོག་པ། མ་ཆོག་པ། དུམ་བུར་གྱུར་པ། མ་གཏུབས་པ། འཇིགས་སུ་རུང་བ། འཇིགས་པར་བྱེད་པ། གསལ་ཤིང་གིས་ཕྱུག་པ། སྙིང་ནས་བདགས་པའོ། །ཤིང་བརྒྱད་ནི། ཤཱལླ་ལི། སྨྱ་ངན་མེད་པ། ཡོངས་འདུ། ཨུ་དུམྦ་ར། ཀ་སུམྦྷ་རི། གམྦྷཱ་རི། རྒྱ་ཤུག བ་རུ་རའོ། །འཇིག་རྟེན་སྐྱོང་བ་ནི། དམྱལ་སྲུང་ཆེན་པོ་བརྒྱད་དོ། །དེ་ལ་གཞལ་མེད་ཁང་རིམ་པ་རེ་རེའི་ནང་དུ་ཆུད་པའི་འཁོར་ལོ་རིམ་པ་གསུམ་གསུམ་སྟེ། བཅུ་གཉིས་པོ་ཐམས་ཅད་ཀྱང་སོ་སོར་རྩིབས་སུམ་ཅུ་རྩ་དྲུག་རྩ་དྲུག་དང་བཅས་པ། གཞལ་མེད་ཁང་རྣམས་ཀྱང་ཕ་གུ་དང་། ཀ་ཐུང་དང་། གསེར་གྱིས་སྣམ་བུ་དང་། དྲ་ཕྱེད་དང་། ཤར་བུ་དང་། མདའ་ཡབ་དང་། གཟུངས་མ་རྣམས་དང་བཅས་པའི་ཁ་ཁྱེར་ཏེ། མཚན་ཉིད་ཐམས་ཅད་ཡོངས་སུ་རྫོགས་པ། སྒོ་བཞིའི་སྟེང་ན་ཀ་བས་བཏེགས་པའི་རྟ་བབས་ཀྱིས་མཛེས་པ། ཆོས་ཀྱི་འཁོར་ལོ་དང་། རི་དྭགས་ཀྱིས་རྩེ་མོ་བརྒྱན་པ། ནང་གི་ལྷ་སྣམ་ཤར་སྒོ། བྱང་ལྡང་། ནུབ་དམར། ལྷོ་སེར། དབུས་དཀར་བ། སྟེང་ཐོག་རིམ་པར་ཕུབ་པས་དབུས་ཕྱུར་བུར་གྱུར་པ། རྡོ་རྗེ་རིན་པོ་ཆེའི་ཏོག་གིས་མཛེས་པ། གཞལ་མེད་ཁང་ཕྱི་མའི་ནང་གི་གྲྭ་བཞིར་བཀྲ་ཤིས་ཀྱི་བུམ་པ་བརྒྱད་དང་བཅས་པ། དུར་ཁྲོད་རིམ་པ་བཞི་པོ་རྣམས་ཀྱང་རེ་རེ་བཞིན། ཞིང་སྐྱོང་བ་དང་། མེ་དང་། སྤྲིན་དང་། ཆུ་དང་། རི་

དང་། མཆོད་རྟེན་བརྒྱད་བརྒྱད་རྣམས་དང་། དཔའ་བོ་དང་། རྣལ་འབྱོར་མ། རོ་དང་རོ་ལངས་དང་། བྱ་དང་གཅན་གཟན་དང་། འཇིག་རྟེན་སྐྱོང་བ་རྣམས་ཀྱི་འཁོར་གྱིས་ཡོངས་སུ་གང་བ། མཆོད་པའི་ཡོ་བྱད་རྣམས་དང་། གྲུབ་པའི་རྫས་ཀྱིས་ཉེ་བར་བརྒྱན་པ། ཕྱི་རོལ་ན་རྡོ་རྗེའི་འཕྲེང་བས་ཡོངས་སུ་བསྐོར་བའོ། །དེ་ལྟར་དཀྱིལ་འཁོར་ཆེན་པོ་དྭངས་ཤིང་སྒྲིབ་པ་མེད་པ་ཕྱི་ནང་ཀུན་ཏུ་འོད་གསལ་བ་མཚན་ཉིད་ཐམས་ཅད་ཡོངས་སུ་རྫོགས་པ་རྒྱན་གྱི་རྣམ་པ་མཆོག་ཏུ་བཀྲ་བ་དུ་མས་མཛེས་པར་གྱུར། ནང་གི་ལྷའི་གནས་རྣམས་ལས། གཙོ་བོའི་པདྨའི་འདབ་མ་ཉེར་བཞི་དང་། འཁོར་ལོའི་རྩིབས་རྣམས་དང་། དཀྱིལ་འཁོར་སོ་སོའི་སྒོ་མཚམས་རྣམས་སུ་རོའི་གདན། བསྐལ་བཟང་གི་སྟུམ་བུ་ལ་ཟླ་བའི་གདན་རྣམས་སོ། །དེ་དག་ནི་རྟེན་གྱི་དཀྱིལ་འཁོར་བསྐྱེད་པའོ། །དབུས་ཀྱི་གདན་གྱི་སྟེང་དུ། ཨ་ཨཱ་ནས་ཨཾ་ཨཿཉིས་འགྱུར་གཡོན་སྐོར་དུ་གནས་པ་ཡོངས་སུ་གྱུར་པ་ལས། ཟླ་བའི་དཀྱིལ་འཁོར་དབྱངས་སོ་གཉིས་ཀྱིས་མཚན་པ་མེ་ལོང་ལྟ་བུའི་ཡེ་ཤེས། དེའི་སྟེང་དུ་ཀ་ཁ་ནས་ཧ་ཀྵ་ཡ་ར་ལ་ཝ་ཌ་ཌྷ་ཉིས་འགྱུར་གཡོན་སྐོར་དུ་གནས་པ་ཡོངས་སུ་གྱུར་པ་ལས། ཉི་མའི་དཀྱིལ་འཁོར་གསལ་བྱེད་བརྒྱད་ཅུས་མཚན་པ་མཉམ་པ་ཉིད་ཀྱི་ཡེ་ཤེས། དེ་གཉིས་ཀྱི་དབུས་སུ་ནམ་མཁའི་ཧཱུྃ་ཡིག་ཞུགས། དེ་ལས་འཁོར་ལོ་བཅུ་གཉིས་ཀྱི་ལྷ་ཚོགས་རྣམས་སྤྲོས་ཏེ། འགྲོ་བ་ཐམས་ཅད་དེའི་བདག་ཉིད་དུ་བྱས་ནས་སླར་འདུས་ཏེ་ཐིམ་པ་ཡོངས་སུ་གྱུར་པ་ལས། རྡོ་རྗེ་སྔོན་པོ་རྩེ་ལྔ་པ་ལྟེ་བ་ལ་ཧཱུྃ་གིས་མཚན་པ་སོ་སོར་རྟོག་པའི་ཡེ་ཤེས། ཡང་འོད་འཕྲོས་ཐོག་མ་མེད་པ་ནས་གྲུབ་པའི་དཔའ་བོ་དང་རྣལ་འབྱོར་མ་ཐམས་ཅད་ཕྱོགས་བཅུ་ནས་སྤྱན་དྲངས་ཏེ་ཧཱུྃ་ལ་ཐིམ་པ་ནི་བྱ་བ་སྒྲུབ་པའི་ཡེ་ཤེས། དེ་རྣམས་ཡོངས་སུ

སྒྱུར་བ་ལས་སྐུ་ཡོངས་སུ་རྫོགས་པ་ནི་ཆོས་ཀྱི་དབྱིངས་ཀྱི་ཡེ་ཤེས་སོ། །དེ་ཡང་
རང་ཉིད་རྒྱུ་རྡོ་རྗེ་འཛིན་པ་སྐུ་མདོག་དཀར་པོ། དཀར་ལྡང་དམར་སེར་བའི་ཞལ་
བཞི། ཕྱག་དང་པོ་གཉིས་ཀྱིས་རྡོ་རྗེ་དྲིལ་བུ་འཛིན་པས་རང་འདྲའི་ཡུམ་ལ་འཁྱུད་
པ། གཉིས་པ་གཉིས་ཀྱིས་གླང་པོ་ཆེའི་པགས་པ་འཛིན་པ། ལྷག་མ་གཡས་བཞི་
ཅང་ཏེའུ། གྲི་གུག དགྲ་སྟ། རྩེ་གསུམ། གཡོན་བཞི་ཁ་ཊྭཱཾ་ག་ཐོད་པ་ཞགས་པ་
ཚངས་མགོ་རྣམས་འཛིན་པ། བྱིས་པའི་རྒྱན་གྱི་བརྒྱན་པ། ཞབས་གཉིས་གཡོན་
པ་བསྐུམ་པས་འཇིགས་བྱེད་དང་། གཡས་བརྐྱང་བས་དུས་མཚན་མ་མནན་པ།
སྨད་གཡོགས་སྟག་གི་པགས་པའི་ཤ་ཐབས་གྲོལ་བ༔ ནས་འཕྲོ་བ་དང་བཅས
པའི་བར་འོག་ནས་འབྱུང་བ་བཞིན་ནོ། །ཐུགས་ཀར་ཉི་མ་ལ་གནས་པའི་ཧཱུྃ་ཡིག
གོ །དེ་ཡན་ཆད་ནི་བསྙེན་པའོ། །ཡབ་ཀྱི་གསང་གནས་མི་དམིགས་ཏེ་སྟོང་པའི་
ངང་ལས་ཧཱུྃ་ལས་རྡོ་རྗེ་ནག་པོ་རྩེ་ལྔ་པ་ཧཱུྃ་ལས་བྱུང་བའི་ནོར་བུའི་རྩེ་མོར་ཧཱུྃ་
དམར་སེར་གྱིས་མཚན་པ། ཡུམ་གྱི་མཁའ་ཁམས་མི་དམིགས་ཏེ་སྟོང་པའི་ངང་
ལས་ཨཱཿལས་པདྨ་དམར་པོ་འདབ་མ་གསུམ་པ་ཧཱུྃ་ལས་བྱུང་བའི་ཟེ་འབྲུའི་
རྩེར་མོར་ཧཱུྃ་དཀར་སེར་གྱིས་མཚན་པ། གཉིས་ཀའི་བུ་ག་ཕཊ་སེར་པོས་བཀག་
པ། ཡབ་ཀྱི་ལྟེ་བ་དང་། ཡུམ་གྱི་མགྲིན་པར། ཨོཾ་བཻ་རོ་ཙ་ནཱི་ཡེ་ཧཱུྃ་ཧཱུྃ་ཕཊ་སྭཱཧཱ།
ཡབ་ཀྱི་ཐུགས་ཀ་དང་། ཡུམ་གྱི་དཔྲལ་བར། ཨོཾ་སརྦ་བུདྡྷ་ཌཱ་ཀི་ནཱི་ཡེ། བཛྲ་ཝརྞ
ནཱི་ཡེ་ཧཱུྃ་ཧཱུྃ་ཕཊ་སྭཱཧཱ། ཡབ་ཀྱི་མགྲིན་པ་དང་ཡུམ་གྱི་ལྟེ་བར། ཨོཾ་ཧྲཱི་བཛྲ་ཧེ་ཧེ་རུ
རུ་ཀཾ་ཧཱུྃ་ཧཱུྃ་ཕཊ། ཌཱ་ཀི་ནི་ཛཱ་ལ་སམྦ་རཾ་སྭཱཧཱ། ཡབ་ཀྱི་དཔྲལ་བ་དང་ཡུམ་གྱི་
ཐུགས་ཀར། ཨོཾ་ཧྲི་ཧ་ཧ་ཧཱུྃ་ཧཱུྃ་ཕཊ། ཨོཾ་ཨཱཿཧཱུྃ་སྔགས་རྣམས་ཕན་ཚུན་རེག་ཅིང་། ཡབ་
ཡུམ་གྱི་རྫས་སུ་ཆགས་པའི་སྙོམས་པར་ཞུགས་པའི་དགའ་བའི་སྒྲས། དེ་བཞིན་

གཤེགས་པ་ཐམས་ཅད་བསྐུལ་ཏེ་ཡབ་ཀྱི་ཞལ་དུ་ཞུགས་ལྷ་མོའི་པདྨ་སོན་པ་ན། ཡབ་ཡུམ་གཉིས་ཀ་བདེ་ཆེན་ལྷན་ཅིག་སྐྱེས་པའི་ངོ་བོ། འོད་ཀྱི་ཐིག་ལེའི་གོང་བུར་ཞུ་བར་གྱུར། ཉེ་བའི་བསྙེན་པའོ། །དེ་ནས་སྙིང་རྗེ་དང་བྱམས་པ་དང་དགའ་བ་དང་། བཏང་སྙོམས་ཀྱི་རང་བཞིན་ཐིག་ལེ་ལས་བྱུང་བའི་མཁའ་འགྲོ་མ་ལ་སོགས་པ་ལྷ་མོ་དྲུག་ཅན་བཞི་རྣམས་རང་རང་གི་གནས་ཀྱི་པདྨའི་འདབ་མ་ལ་འདུག་ནས་བཞེངས་པར་བསྐུལ་བ་ནི། མངའ་བདག་ཉི་མ་རེ་རེར་འགྲོ་བ་མགྲོན་འབོད་ན། ཁྱོད་ནི་ཅི་ཡི་ཕྱིར་ན་སྟོང་པ་ཉིད་ལ་བཞུགས། །བཞེངས་ཤིག་བཞེངས་ཤིག་བདག་ནི་སྙིང་རྗེའི་རང་བཞིན་ཏེ། །རྡོ་རྗེ་འཛིན་པ་བདེ་ཆེན་བདག་ལ་འདོད་པ་མཛོད། །གསོན་ཞིག་གསོན་ཞིག་གཞན་གྱི་དགོངས་པ་ཐུབ། །འཇིག་རྟེན་ཕྱུགས་གང་ཤི་བ་བཞིན་དུ་གྱུར། །བདག་གི་པདྨ་རྒྱས་པ་ལ་འདོད་མཛོད། །དེ་ལྟར་འཇིག་རྟེན་ཀུན་བདེར་འགྱུར་བར་བྱོས། །རྡོ་རྗེ་འཛིན་པ་བདག་ལ་རོལ་ཞིག་རོལ། །ལྷན་སྐྱེས་རང་བཞིན་བརྗོད་དུ་མེད་པ་ཐོབ། །འཇིག་རྟེན་སེམས་ཅན་གཞན་ནི་སྨྲོངས་གྱུར་པས། །ཇི་ལྟར་ཁྱོད་ནི་སྟོང་པ་དོན་མེད་འགྱུར། །ཁྱོད་ནི་ཆོས་རྣམས་ཀུན་གྱི་བྱེད་པོ་སྟེ། །ཅི་ཕྱིར་ལྷན་སྐྱེས་རང་བཞིན་འགྲོ་མེད་བཞུགས། །བདག་ལ་མཆོག་གི་དོན་གྱི་འདོད་པ་མཛོད། །ཇི་ལྟར་ཁྱོད་ནི་འཇིག་རྟེན་རྣམས་མཐུན་བཞུད། །ཅེས་བསྐུལ་ནས། ལྷ་མོ་རྣམས་ཐིག་ལེ་ལ་ཐིམ། ཐིག་ལེ་དེ་ཉིད་ཧཱུྃ་སྔོན་པོ་ལས་རྡོ་རྗེ་སྔོན་པོ་རྩེ་ལྔ་པ་ལྟེ་བར་ཧཱུྃ་ལྗང་སྔོན་གྱིས་མཚན་པར་གྱུར། ཨོཾ་ཨཱཿཀཱ་ཡ་ཝཱཀ་ཙིཏྟ་བཛྲ་ཧཱུྃ་ཕཊ་ཧོཿ དེ་ཡོངས་སུ་གྱུར་པ་ལས་རང་ཉིད་འབྲས་བུ་རྡོ་རྗེ་འཛིན་པ། བཅོམ་ལྡན་འདས་དཔལ་ཧེ་རུ་ཀ་སྔགས་འདི་འདོན་བཞིན་པར་བཞེངས་པ་ན། དཔའ་བོ་དང་རྣལ་འབྱོར་མའི་དཀྱིལ་འཁོར་པ

ཐམས་ཅད་ཀུན་སྣང་ཅིག་གིས་རྫོགས་པར་བལྟའོ། །དེ་ཡང་དབུས་ཀྱི་པདྨའི་ལྟེ་
བ་ལ་ཟླ་བ་དང་ཉི་མ་དང་དུས་མེའི་དཀྱིལ་འཁོར་གྱི་སྟེང་དུ། འཇིགས་བྱེད་ཆེན་
པོ་དང་དུས་མཚན་མོའི་གདན་ལ། བཅོམ་ལྡན་འདས་དཔལ་ཧེ་རུ་ཀ་སྐུ་མདོག
གཡོན་ནག་གཡས་ལྗང་བའི་ཕྱེད་གཟུགས་ལ་ཉི་མ་བྱེ་བའི་འོད་ལྟར་འབར་བའི་
གཟི་བརྗིད་ཀྱི་ཕུང་པོ་ཅན་ཞལ་བཅུ་བདུན་ཕྱག་བདུན་ཅུ་རྩ་དྲུག་པ། རྩ་ཞལ་སྐུ་
ལུས་དང་མཚུངས་པའི་མདོག་ཅན། རྩ་ཞལ་གྱི་སྟེང་གི་ཞལ་གསུམ་དང་། ཀུན་
གྱི་སྟེང་གི་ཞལ་གཅིག་སྟེ་བཞི་ནི་བུང་བ་ལྟར་གནག་ཅིང་ཆེས་ཁྲོས་པ། གཡོན་
ཞལ་བརྩེགས་མ་བཞི་ལྗང་ཁུ། རྒྱབ་ཞལ་བརྩེགས་མ་བཞི་དམར་པོ། གཡས་
ཞལ་བརྩེགས་མ་བཞི་སེར་པོ། ཞལ་རེ་རེ་ཞིང་དམར་ཞིང་བཀྲ་ལ་རབ་ཏུ་འབྲུག
པའི་སྤྱན་གསུམ་གསུམ་དང་ལྡན་ཞིང་། མཆེ་བ་རྣོན་པོ་བཞི་བཞི་གཙིགས་པ།
ཞལ་ཐམས་ཅད་ཀུང་རྣམ་པར་འགྱུར་བའི་ཁྲོ་གཉེར་ཅན། ཀུན་གྱི་མདུན་མའི་
ཕྱག་གཉིས་ཀྱིས་རྡོ་རྗེ་དང་དྲིལ་བུ་འཛིན་པས་ཡུམ་ལ་འཁྱུད་པ། ཐམས་ཅད་ཀྱི་
ཐ་མའི་ཕྱག་གཉིས་ཀྱིས་གླང་པོ་ཆེའི་པགས་པ་སྟོད་གཡོགས་སུ་བསྣམས་པ་སྟེ
རྩ་བའི་ཕྱག་བཞིའོ། །ལྷག་མ་སྤྲུལ་ཕྱག་བདུན་ཅུ་རྩ་གཉིས་ནི། །དང་པོ་གཡས
གཡོན་རལ་གྲི་ཕུབ་ཆེན་བསྣམས། །གཉིས་པ་དག་གིས་མདུང་རིང་མཆེ་བ
འཛིན། །གསུམ་པ་མདུང་རྩེ་གསུམ་དང་གཏུན་ཤིང་ངོ་། །བཞི་པ་དགྲ་སྟ་ཞགས
པ་སྟེ། ལྔ་པ་གྲི་གུག་ཐོད་ཁྲག་གོ །དྲུག་པ་མདའ་བོ་ཆེ་དང་གཞུ། །བདུན་པ
གསལ་ཞིང་ཁ་ཊྭཾ་ག །བརྒྱད་པོ་ཐོ་བ་པོ་ཏི་དང་། །དགུ་པ་འཁོར་ལོ་ཕུབ་ཆུང
དང་། །བཅུ་པ་ཅང་ཏེའུ་ སྣིགས་མཛུབ་ཅན། །བཅུ་གཅིག་ཆུ་གྲི་གཡེར་ཁའི་
ཕྲེང་། །བཅུ་གཉིས་དབྱུག་གུ་རྩེ་གཅིག་ལུ་གུ་བརྒྱུད། །བཅུ་གསུམ་མཚོན་ཆ་རྩེ་

གཅིག་ཐག་རིངོ། །བཅུ་བཞི་དུང་དཀར་དུར་ཁྲོད་རྡུལ། །བཅོ་ལྔ་ཟངས་དུང་རྡོ་ཀཾ་དང་། །བཅུ་དྲུག་དབྱུག་རྩེ་གསུམ་དང་ཌྷ་ག་སྟེ། །བཅུ་བདུན་ཟླ་བྱའི་མདུག་སྒྲོ་པགས་རླན་ནོ། །བཅོ་བརྒྱད་བྱ་རོག་གཤོག་སྒྲོ་སྒྲ་ཐག་དང་། །བཅུ་དགུ་སྒྲའི་པིར་རོ་བསྲེག་བསྐྱལ་བའི་ཤིང་། །ཉི་ཤུ་མེ་ཐབ་ག་དའི་དབྱུག །ཉེར་གཅིག་རི་བོ་ཕུག་རིངས་དང་། །ཉེར་གཉིས་དབྱུག་ཏོ་མི་མགོ་དང་། །ཉེར་གསུམ་མེ་ལོང་ཀེང་རུས་དང་། །ཉེར་བཞི་པི་ཝང་ཐོར་བའོ། །ཉེར་ལྔ་རྐང་པའི་མགོ་དང་མིག །ཉེར་དྲུག་ལག་མགོ་མཁལ་མ་སྟེ། །ཉེར་བདུན་གློ་བ་སྙེ་མ་དང་། །ཉེར་བརྒྱད་རྒྱུ་མ་སྙིན་པ་དང་། །ཉེར་དགུ་སྒྲ་གཅན་ཕུར་བུའོ། །སུམ་ཅུ་ལྕགས་སྒྲོག་པི་ཛ་ཕུར། །སོ་གཅིག་གདོས་དང་སོག་ལེ་སྟེ། །སོ་གཉིས་དུ་བུ་ས་དང་ཁབ། །སོ་གསུམ་ཉ་དོལ་པགས་པ་སླུད་བུ་ཞུས། །སོ་བཞི་མགོ་མེད་རོ་དང་ཆར་འབེབས་སྦྲིན། །སོ་ལྔ་འབར་བའི་མར་ནག་ལྡོན་ཤིང་སྟེ། །སོ་དྲུག་འཇིགས་བྱེད་ཆེ་གཟུགས་ལྕགས་ཀྱུ་བསྣམས། །ཞབས་གཡས་བརྐྱང་པས་དུས་མཚན་མ་དམར་མོ་གན་རྐྱལ་དུ་གནས་པའི་ནུ་སྟེང་དང་། གཡོན་བསྐུམ་པས་འཇིགས་བྱེད་ནག་པོ་ཁ་སྦུབ་ཏུ་གནས་པའི་རྣ་བ་གཡོན་པའི་སྟེང་ནས་བརྫིས་པ། ཞེས་པ་ཙམ་མམ། ཡང་ན། ཞབས་བཅོ་བརྒྱད་ཀྱི་གཡས་དགུ་བརྐྱང་པས་དུས་མཚན་མ་དམར་མོ་གན་རྐྱལ་དུ་མནན་པའི་སྟེང་དང་། གཡོན་དགུ་བརྐྱང་བས་འཇིགས་བྱེད་ནག་པོ་ཁ་སྦུབ་ཏུ་གནས་པའི་རྣ་བ་གཡོན་པ་མནན་པའི་སྟེང་དུ། གཡས་པས་ཁྲབ་འཇུག་དྲག་པོ་དང་། ཚངས་པ་ཉི་མ་མེ་དང་ནི། །དབང་པོ་རླུང་དང་བདེན་བྲལ་དང་། །གནོད་སྦྱིན་ཧེ་ལྷའི་རིམ་པས་སོ། །གཡོན་པས་གཤིན་རྗེ་འདོད་ལྷ་དང་། །ཟླ་བ་རུ་ལྷ་ནོར་རྒྱས་དང་། །ས་དང་ཚོགས་ཀྱི་བདག་པོ་དང་། །སྨིན་དྲུག་བུ་དང་འཁོར་སྐྱུར

རྣམས། །གནོན་ཞིང་འཇིགས་པར་མཛད་པ་ཡིན། །ཞེས་སོ། །སླད་གཡོགས་སྟག་གི་པགས་པའི་ཤམ་ཐབས་གྲོལ་བ། དབུ་སྐྲ་རལ་པའི་ཐོར་ཅོག་སྤྱི་བོར་བཅིངས་པའི་རྩེ་མོར་འཁོར་ལོ་ལ་གནས་པའི་ཡིད་བཞིན་གྱི་ནོར་བུ་དང་། གཡོན་ངོས་སུ་ཟླ་བ་ཕྱེད་པ་དང་། རལ་པའི་མདུན་ངོས་སུ་སྣ་ཚོགས་རྡོ་རྗེས་བརྒྱན་པ། དབུ་རེ་རེ་ལ་རྡོ་རྗེ་ནག་པོའི་འཕྲེང་བ་ལ་བརྒྱུས་པའི་མི་མགོ་སྐམ་པོ་ལྔ་ལྔའི་དབུ་རྒྱན་དང་། དཔའ་བོའི་དར་དཔྱངས་བཅིངས་པ། །མི་མགོ་ཁྲག་འཛག་བརྒྱའི་དོ་ཤལ་ཅན། ཕྱག་རྒྱ་དྲུག་དག་དཔུང་རྒྱན་དང་། ཞབས་གདུབ་དང་། འོག་པག་ལ་སོགས་པ་རྒྱན་ཐམས་ཅད་ཀྱིས་བརྒྱན་པ། གར་གྱི་ཉམས་དགུ་དང་ལྡན་ཞིང་། སྐུ་ལུས་བ་སྤུའི་འཕྲེང་བ་ཅན། སྐུའི་ཚོགས་ཐམས་ཅད་ལ་བདེ་བས་བརླན་པ། སྤྲུལ་པའི་ཧེ་རུ་ཀ་སྣ་ཚོགས་པ་རྣམ་པར་འཕྲོ་བ་དང་བཅས་པའོ། །དེ་ནི་སྒྲུབ་པའོ། །དེ་ལ་འཁྲུད་པའི་ཡུམ་རྡོ་རྗེ་ཕག་མོ་སྐུ་མདོག་དམར་མོ། བསྐལ་པའི་མེ་ལྟར་གཟི་བརྗིད་འབར་བ། དྲག་མོ་ཆེན་མོ་ཞལ་བཞི་ཕྱག་བཅུ་གཉིས་སྤྱན་གསུམ་གསུམ་དང་ལྡན་པ། ཕྱག་དང་པོ་གཉིས་རྡོ་རྗེ་དང་དྲིལ་བུ་འཛིན་པས་ཡབ་ལ་འཁྲུད་པ། ལྷག་མ་གཡས་བཞིས་ཟངས་གྲི། སྟ་རེ་ཌཱ་མ་རུ་ཏྲི་ཤུ་ལ། གཡོན་བཞིས་ཀ་པཱ་ལ། འཆིང་བྱེད། མཁའ་དབྱུག ཚངས་མགོ་རྣམས་འཛིན་པ། ཕྱག་ཐ་མ་གཉིས་སྤྱི་བོའི་སྟེང་དུ་སྐྱེ་གནས་ཀྱི་ཕྱག་རྒྱ་ཡོངས་སུ་བསྐོར་བ། དམར་སེར་སྤྱི་ལྷུང་བའི་ཞལ་བཞི་དང་ལྡན་པ། གཅེར་བུ་བ་སྤུ་ལངས་ཤིང་རྩལ་དང་ལྡན་པ། དབུ་སྐྲ་གྲོལ་བ། ཡན་ལག་ཐམས་ཅད་ལ་ལྷ་རྫས་ཀྱི་དྲིས་ཉེར་བར་བྱུགས་ཤིང་། ལྷ་རྫས་ཀྱི་མེ་ཏོག་ཕྲེང་བས་ཀླུབས་པ། དབུ་རྒྱན་ལ་ཟླ་ཕྱེད་རྡོ་རྗེས་མཛེས་པ། ཞབས་གཡས་བསྐུམ་གཡོན་བརྐྱང་བའི་སྟབས་ཀྱིས་ཡབ་དཔལ་ཧེ་རུ་ཀ་དང

མཉམ་པར་སྦྱོར་བ། ཕྱག་རྒྱ་ལྔ་དང་ཐོད་པའི་ཅོད་པན་ཅན། མི་མགོ་སྐམ་པོ་ལྔ་བཅུའི་ཕྲེང་བ་དང་ལྡན་པ། སྤྲུལ་པའི་རྣལ་འབྱོར་པ་དཔག་ཏུ་མེད་པ་འཕྲོ་བ། ཡེ་ཤེས་ཀྱི་མེ་དཔུང་རབ་ཏུ་འབར་བའི་དབུས་ན་བཞུགས་པའོ། །དེ་ནི་སྒྲུབ་པ་ཆེན་པོའོ། །དེ་ཡན་ཆད་ཀྱིས་དང་པོ་སྦྱོར་བའི་ཏིང་ངེ་འཛིན་རྫོགས་སོ།། །།

སྣ་ཚོགས་ཐིག་ལེའི་འཁོར་ལོའི་པདྨ་འདབ་མ་བཞི་བཅུ་རྩ་བརྒྱད་ལས། བར་བར་དུ་འདབ་མ་རེ་རེ་བོར་བའི་འདབ་མ་ཉི་ཤུ་རྩ་བཞི་ལ་རྣལ་འབྱོར་མ་ཉི་ཤུ་རྩ་བཞི་སྟེ། ཤར་ནས་བྱང་གི་བར་ལ། མཁའ་འགྲོ་མ་དང་གཟུགས་ཅན་ཉིད། །འོ་བྱེད་མ་དང་གཞན་སྐྱུར་མ། །ཁྲིས་བཅས་མ་དང་རྗེས་འཛུག་མ། །དེ་རྣམས་གཡོན་ནག་གཡས་ལྗང་ཁུ། །བྱང་ནས་ནུབ་ཀྱི་བར་ལ། ལྷ་མ་རྣལ་འབྱོར་དབང་ཕྱུག་མ། །བཟང་མོ་ཐོད་པ་ཅན་མ་དང་། །ནག་པོ་རྒྱལ་པོས་བསྐོར་མ་རྣམས། །གཡོན་ལྗང་གཡས་དམར་རིམ་པས་སོ། །ནུབ་ནས་ལྷོའི་བར་ལ། དུམ་སྐྱེས་མ་དང་དུར་ཁྲོད་མ། །རྣམ་པར་ཞུ་མ་རིག་བྱེད་མ། །དུ་བྱེད་མ་དང་གར་མ་རྣམས། །གཡོན་དམར་གཡས་ནི་སེར་བའོ། །ལྷོ་ནས་ཤར་གྱི་བར་ལ། གཟུགས་ཅན་མ་དང་འཇིགས་བྱེད་མ། །གཙུབ་ཕུད་མ་དང་ཐོར་ཚུགས་མ། །རལ་པ་ཅན་མ་དྲག་མོ་རྣམས། །གཡོན་སེར་གཡས་ནི་སྔོ་བའོ། །ཐམས་ཅད་ཀྱང་ཞལ་གཅིག་ཕྱག་བཞི་སྤྱན་གསུམ་མ། སྐྲ་གྲོལ་བ། ཕྱག་གཡས་ཀྱི་གྲུག་དང་ཌཱ་མ་རུ། གཡོན་ཐོད་ཁྲག་དང་ཁ་ཊྃ་ག་འཛིན་པ། ཞབས་གཡས་བརྐྱང་པའི་སྟབས་ཀྱིས་མེ་རི་འབར་བའི་དབུས་ན་བཞུགས་ཤིང་། །ལྷག་མ་གཙོ་མོ་དང་མཚུངས་པའོ། །དེ་དག་གི་བར་བར་གྱི་འདབ་མ་རྣམས་ལ་བདུད་རྩི་ལྔས་གང་བའི་བུམ་པའི་སྟེང་དུ་བྱང་ཆུབ་ཀྱི་སེམས་ཀྱིས་གང་བའི་ཐོད་པ་དང་བཅས་པ་ཉེར་བཞིའོ། །དེའི་ཕྱི་

རོལ་དུ་རྡོ་རྗེའི་འཁོར་ལོའི་རྩིབས་རྣམས་ལ། ཤར་ནས་གཡོན་སྐོར་གྱིས། མཁའ་འགྲོ་མ་གཞན་ལྔ་མ་གཞན། དུམ་སྐྱེས་མ་གཞན་གཟུགས་ཅན་གཞན། །རབ་གཏུམ་མ་དང་གཏུམ་མིག་མ། །འོད་ལྡན་མ་དང་སྣ་ཆེན་མ། །དཔའ་བོའི་བློ་མ་མིའུ་ཐུང་མ། །ལང་ཀའི་མདག་མོ་ཤིང་གྲིབ་མ། །ས་སྲུང་འཇིགས་བྱེད་ཆེན་མོ་དང་། །རླུང་ཤུགས་མ་དང་ཆང་འཐུང་མ། །སྤོ་སངས་ལྷ་མོ་རབ་བཟང་མ། །རྟ་སྣ་མ་དང་བྱ་གདོང་མ། །འཁོར་ལོའི་ཤུགས་མ་དུམ་སྐྱེས་མ། །ཆང་འཚོང་འཁོར་ལོའི་གོ་ཆ་མ། །ཤིན་ཏུ་དཔའ་མོ་སྟོབས་ཆེན་མ། །འཁོར་ལོས་བསྒྱུར་མ་བརྩོན་ཆེན་མ། །གཤིན་རྗེའི་བུ་མོ་གཤིན་རྗེ་མ། །སྐྱོད་བྱེད་མ་དང་སྐྲག་བྱེད་མ། །གཏུམ་མོ་དང་ནི་དབྱངས་ཅན་མ། །འདོད་གྲུབ་མ་དང་འབར་ཆེན་མོ། དེ་ཐམས་ཅད་ཀུང་སྔོ་ནག་ཕྱེད་པའི་གཟུགས་ཅན་ནོ། །འདི་དག་གི་ཡབ་རྣམས་མཚན་ཐ་དད་པ་ལ་མོས་ན། རྡོ་རྗེ་མཁའ་འགྲོ་ལ་སོགས་པ་བཞི་དང་། ཁཎྜ་ཀ་པཱ་ལ་ལ་སོགས་པ་ཉེར་བཞི་དང་། སྟོབས་པོ་ཆེ། ཡེ་ཤེས་མཁའ་འགྲོ། བློ་བརྟན་བརྟན་པ་ཐར་པ་ཡེ་ཤེས་ཐབས་ཐུགས་ཀྱི་རྡོ་རྗེ་ཞེས་པ་རྣམས་སུ་བཤད་ལ། །འཁོར་ལོ་བཅུ་གཉིས་ཀྱི་སྐབས་འདིར། །འོག་མ་རྣམས་ཀྱིས་རིགས་འགྲེ་བའི་ཕྱིར་མཚན་ཐ་དད་པ་མ་སྨོས་ཀྱང་ཆོག་གོ །སྙིང་པོའི་འཁོར་ལོ་ཤར་ནས་གཡོན་སྐོར་གྱིས། རྡོ་རྗེ་འཆང་མ་མི་བསྐྱོད་མ། །རིན་ཆེན་གཙུག་མ་རྣམ་སྣང་མ། །པདྨ་གར་དབང་མ་དང་དོན་ཡོད་མ། །སྤྱན་མ་བདག་མ་གོས་དཀར་སྒྲོལ་མ་དང་། །གཟུགས་ཀྱི་རྡོ་རྗེ་མ་དང་དེ་བཞིན་དུ། །སྒྲ་དྲི་རོ་རེག་ཆོས་དབྱིངས་རྡོ་རྗེ་མ། །ས་སྙིང་མོ་དང་ནམ་མཁའི་སྙིང་པོ་མ། །ཕྱག་རྡོར་མ་དང་འཇིག་རྟེན་མགོན་པོ་དང་། །སྒྲིབ་པ་ཀུན་སེལ་ཀུན་ཏུ་བཟང་མོ་དང་། །རིན་ཆེན་སྒྲོལ་མ་བདག་མེད་ཁྲོ་གཉེར་ཅན། །རི་ཁྲོད་ལོ་མ་ཅན་དེ་བཞིན་དུ། །གཤིན་རྗེ་མཐར་བྱེད་མ་དང་ཤེས་མཐར་མ། །པད་མཐར་མ་དང་བགེགས་མཐར་བྱེད་མ་དང་། །མི་གཡོ་མ་དང་དབྱུག་

སྔོན་འདོད་རྒྱལ་མ། །སྟོབས་ཆེན་མ་དང་གཙུག་ཏོར་གནོད་མཛེས་མ། །ཐམས་ཅད་ཀུང་དམར་སེར་ཕྱེད་པའི་གཟུགས་ཅན་ནོ། །ཡོན་ཏན་འཁོར་ལོ་ལ། བྲམ་ཟེ་རྒྱལ་རིགས་རྗེ་རིགས་མོ། །དམངས་མོ་གདུམ་མོ་ཁྲི་འཚེད་མ། །གཡུང་མོ་གར་མ་གདོད་པ་ཅན། །ཉ་པ་མོ་དང་སྨྱིག་མ་མཁན། །དུང་བཟོ་མཁན་མ་ཐག་ག་མ། །འཕུར་བ་མཁན་མོ་ཤིང་བཟོ་མ། །ཕྲེང་བ་མཁན་མོ་ཏིལ་མར་མཁན། །དེ་བཞིན་ཚོས་མཁན་མོ་དང་ནི། །སྲིན་བལ་བྱེད་མོ་ཕོ་ཉ་མོ། །བཤང་འཕྱག་མོ་དང་རྩིས་མཁན་མོ། །ཆང་འཚོང་ལྷམ་རའི་གཉེར་བ་མོ། །རྒྱལ་པོས་བཀྲབས་མ་གཤན་པ་མོ། །སོ་རྩི་ཚོང་བར་བྱེད་མ་དང་། །གསེར་མགར་མོ་དང་ལྕགས་མགར་མོ། །ནོར་བུ་མཁན་མ་ནགས་པ་མོ། །ཀླ་ཀློ་ཨོ་ཊི་ཚོང་བ་མོ། །རྗོ་བཟོ་མ་དང་ཞིང་ལས་མོ། །ཀོ་པགས་མ་སྨེ་སྣལ་འཁྲུར་མའོ། །ཐམས་ཅད་ཀུང་དཀར་དམར་ཕྱེད་པའི་གཟུགས་ཅན་ནོ། །དེའི་ཕྱི་རོལ་སྐལ་པ་བཟང་པོའི་སྟུམ་བུ་ལ། དེ་བཞིན་གཤེགས་པ་བྱམས་པ་དང་སེང་གེ་ནས་བརྩམས་ཏེ། སངས་རྒྱས་གློག་གི་ཏོག་གི་བར་དུ་སངས་རྒྱས་ཉིས་བརྒྱ་དང་བཞི་བཅུ་རྩ་དགུའོ། །ཤར་སྒོར་ཁྭ་གདོང་མ། བྱང་སྒོར་འུག་གདོང་མ། ནུབ་སྒོར་ཁྱི་གདོང་མ། ལྷོ་སྒོར་ཕག་གདོང་མ། ཤར་ལྷོར་གཤིན་རྗེ་བརྟན་མ། ལྷོ་ནུབ་ཏུ་གཤིན་རྗེ་ཕོ་ཉ་མ། ནུབ་བྱང་དུ་གཤིན་རྗེ་མཆེ་བ་མ། བྱང་ཤར་དུ་གཤིན་རྗེ་འཇོམས་མ་རྣམས་སོ། །ནམ་མཁའི་འཁོར་ལོ་ལ། མི་འམ་ཅི་མོ་དྲི་ཟ་མོ། །ཀུ་ཊཱ་ཀ་མ་པ་ཏ་ཏཱ། །པི་ཤཾ་གླིང་བུ་མུ་ཀུནྡ། །རྫ་རྔ་གཟླ་རི་མ་དང་། །ཆ་ལང་ཤེ་ལེནྡྲི་ཀ་མ། །ཀླུ་མ་ཀ་རནྡྷ་མ་ཏ་མ་ཊཱ། །གར་མ་སྨིག་མ་ཧྨ་ཀ་མ་དང་ནི། །ཀླུ་ལི་ཤ་ར་ཊ་མོ་ཛ་ཆེན་མོ། །མོ་དྲི་རྒྱུད་ཅན་མ་དང་སྣ་རུ་མ། །ཀ་ལ་བྷཱ་ལོ་ཧཱྀ་བ་ཀ་མ་དང་། །ཌཱ་མ་རུ་དང་བླུ་ཊ་བུག་མ་དང་། །ཟངས་དུང་མ་དང་ར་དུང་མ་དེ་བཞིན། །ཀླུ་གི་དྲིལ་བུ་མ་དང་དྲིལ་ཆུང་མ། །གཡེར་ཁ་མ་དང་

ཀོ་ལི་ཀ་མ་དང་། དུང་དཀར་མ་དང་དབྱངས་ལྡན་མ་དེ་བཞིན། །འཁོར་མ་ཞེས་བྱ་སྲུམ་ཏུ་རྩ་དྲུག་གོ །ཐམས་ཅད་ཀྱང་སྐུ་མདོག་སྔོན་པོའོ། །ཡང་ན་སྣ་ཚོགས་པར་བཀྲ་བའོ། །རླུང་གི་འཁོར་ལོ་ལ། མཁའ་ལྡིང་དང་མོ་བཀྲ་བ་མོ། །བྱ་རོག་བྱ་གར་སྲེག་པ་མོ། །རྨ་བྱ་ཟངས་ཀྱི་གཙུག་ཕུད་མ། །གུ་ད་བུ་ལི་འཛམ་པ་མོ། །ཕུག་རོན་བྱ་རོག་ཆེན་མོ་དང་། །ག་ཏེ་ནི་དང་གོང་མ་སྲེག །ནེ་ཙོ་སྤྱགས་མ་བཞད་མ་དང་། །བྱ་རྒོད་ཞུག་པ་ཙྪ་ཏ་ཀི། །ཤིང་བྱིའུ་མ་དང་དུར་པ་མ། །བྲཧྨ་ར་ནི་ཀཱ་བི། །སོ་བྱ་མོ་དང་བི་ལྦ་ཏི། །ལྕུག་མའི་མགྲིན་དང་ཤ་རི་ཀཱི། །བྱིའུ་རང་ཁྲུར་གྲུམ་ལྕེ་མ་དང་། །ཁ་ཏི་རི་ཀཱ་ཛཱི་ཀྐ་མོ། །ཏོར་བ་གཾ་ཀ་མོ་དེ་བཞིན། །དཧྲ་རི་མོ་རི་དྭགས་དགྲ། །ཐམས་ཅད་ཀྱང་སྔོ་ལྗང་ཕྱེད་པའི་སྣ་ཚོགས་པའི་ཁ་དོག་བཀྲ་བ་ཅན་ནོ། །སའི་འཁོར་ལོ་ལ། སེང་གེ་མོ་དང་སྟག་མོ་དང་། །ཀླི་པ་མོ་དང་རི་བོང་མ། །གླང་ཆེན་རི་དྭགས་བྱི་ལ་མོ། །ཁ་དང་མ་ཧེ་མོ་ཧ་མོ། །ལྕེ་སྤྱང་མོ་དང་བསེ་མོ་འབྲི། །ཁྱི་བ་བོང་མོ་ཧྥེ་ཏེ་མ། །ར་མོ་ལུག་མོ་རིམ་པ་བཞིན། ཁྱི་མོ་ཕག་མོ་དོམ་མོ་དང་། །དཀྲ་དི་མ་མོ་ཀླུ་ཀཱི། །དྲེད་མོ་དང་ནི་སྙེག་མོ་དང་། །ནགས་མ་དང་ནི་ཁྱི་ཆེན་མོ། །བྱ་རོག་ཆེན་མོ་ཤར་དུ་ལྡཱི། །སྤྲུལ་མོ་ཁྲ་མོ་ཇ་མོང་དང་། །སྲི་མོང་རྩང་མོ་ཕུག་པ་མོ། །གྲོང་ན་གནས་པ་མ་རྣམས་སོ། །ཐམས་ཅད་ཀྱང་སྐུ་མདོག་སེར་པོའོ། །དེའི་ཕྱི་རོལ་གྱི་སྣམ་བུ་ལ། དེ་བཞིན་གཤེགས་པ་མཆོད་པ་དང་དཔལ་སྦས་ནས་བརྩམས་ཏེ། སངས་རྒྱས་ཚངས་པའི་ཏོག་གི་བར་དུས་སངས་རྒྱས་ཉིས་བརྒྱ་དང་བཞི་བཅུ་རྩ་དགུའོ། །ཤར་སྒོར་ཚངས་མ། བྱང་སྒོར་དབང་ཕྱུག་མ། ནུབ་སྒོར་གཞོན་ནུ་མ། ལྷོ་སྒོར་ཁྱབ་འཇུག་མ། མེར་ཕག་མོ། བདེན་བྲལ་དུ་དབང་མོ། རླུང་དུ་གཙུམ་མོ། དབང་ལྡན་དུ་དཔལ་ཆེན་མོ་རྣམས་སོ། །མེའི་འཁོར་ལོ་ལ། ལྷ་མོ་གླུ་མོ་གནོད་སྦྱིན་མོ། །འབྱུང་མོ་མ་དང་ཆུང་མ

སྲིད། །བུ་མོ་སྲིད་མོའི་བུ་མོ་དང་། །ཕ་ཡི་སྲིད་མོ་དེ་བཞིན་དུ། །ཞང་པོ་ཡི་ནི་ཆུང་
མ་དང་། །ཆུང་མའི་སྤུན་ཟླ་དང་དེའི་མ། །དེ་ཉིད་ཀྱི་ནི་མ་ཡི་མ། །ཆུང་མ་ཡི་ནི་ཕྱི་
མོ་དང་། །མ་ཡི་མ་དང་གཉེན་མོ་དང་། །མའི་སྤུན་སྤུན་ཟླའི་བུ་མོ་དང་། །རང་གི་
ཕྱི་མོའི་སྤུན་ཟླ་དང་། །སྤུན་ཟླའི་བུ་མོ་དེའི་བུ་མོ། །ཕ་ཡི་མ་དང་ཕྱི་མོ་དང་། །ཚ་
བོ་ཡི་ནི་ཆུང་མ་དང་། །བུ་མོའི་བུ་ཡི་ཆུང་མ་དང་། །སླར་ཡང་ཆུང་མའི་སྤུན་ཟླ
མོ། །ཕ་ཡི་སྲིད་དང་དེའི་བུ་མོ། །དེ་ཉིད་ཀྱི་ནི་རང་རིགས་སྐྱེས། །སྤུན་ཟླའི་ཆུང་
མ་སུ་ཧྲི་དང་། །བུ་ཉིད་ཀྱི་ནི་ཆུང་མ་དང་། །བུ་མོའི་ཕྱི་ཡི་མ་ཡི་ནི། །བུ་ཉིད་ཀྱི་ནི་
ཀྲུག་མོ་དང་། །འཛོ་བྱེད་མོ་དང་སུ་ཧྲོ། །ཐམས་ཅད་ཀྱང་སྐུ་མདོག་དམར་
མོའོ། །ཆུའི་འཁོར་ལོ་མ། མ་ཀ་ར་མོ་ཀུམྦྷི་ཀ། །སྦལ་མོ་ཀརྐ་ཊ་སྲམ་མོ། །སྡིག་
ནག་གཞྭ་རི་མ་ཤྲི་ལི་མ། །ཆུ་ཡི་ཕྱུག་མ་སྲིན་བུའི་གདོང་མ་དང་། །ཆ་ག་ཀདྷ་ཏ་
དང་སུ་ཡ་མོ། །ཆུ་བྲི་མོ་དང་གྲོག་མོའི་གདོང་མ་དང་། །ཆུ་ཡི་མི་མོ་དང་ནི་བ་ཊ་
ལྦི། །གླང་ཆེན་མོ་དང་སྟག་མོ་ལྕེ་སྤྱང་མོ། །ཆུ་སྦྲུལ་མ་དང་དུད་མོ་འགྲོན་བུ་
མ། །མུ་ཏིག་མ་ཧྲི་མོ་དང་ཧཱུཾ་ཀུ་རི། །ལི་ས་མོ་དང་དུད་དུ་ར་མ་གརྫེ་ཏེ། །ཕ་ཏ་ཀ་
མ་དྷུ་ཕ་ཀ་མ་ཀྲི་མ་མོ། །ཛོ་ཊི་ཛོ་ཊི་མོ་དང་ཤ་སྦྲང་ཀ་ལུ་མོ། །ཐམས་ཅད་ཀྱང་སྐུ་
མདོག་དཀར་མོའོ། །ཡེ་ཤེས་ཀྱི་འཁོར་ལོ་ལ། ཐིག་ལེ་མཆོག་མ་ཤིན་ཏུ་
བདེ། །ལྷ་ཡི་བུ་མོ་དགའ་ཆེན་མོ། །དགའ་དང་དགའ་གྲགས་པདྨ་ཅན། །དུང་
ཅན་སྣ་ཚོགས་གླང་ཆེན་མ། །གཟུགས་ཅན་མ་དང་གཟུགས་མཛེས་མ། །འདོད་
ཆགས་རྣམས་སྒྲིག་བདེ་བ་མོ། །མི་ཏོག་འདོད་མ་ཀུན་མུད་ད། །ཨུཏྤལ་མ་དང་
མཛེས་ལྡན་མ། །འདོད་ཆགས་མོ་དང་འདོད་ཆགས་ཆེ། །རོལ་གྲགས་མ་དང་
རོལ་ཆེན་མོ། །སྨྲེས་མ་དང་ནི་སྨྲེས་ཆེན་མ། །འདོད་པ་མོ་དང་འདོད་ཆེན་
མ། །བདེ་འབྱུང་མ་དང་བདེ་ལྡན་མ། །མཐུན་མཆོག་མ་དང་བྱམས་པ་མོ། །སྐལ་

བཟང་ལྡན་མ་སྐལ་བཟང་མོ། །དམའ་མོ་ཞུ་མ་སྐྱེ་གཟུགས་མ། །ཐམས་ཅད་ཀུང་སྐུ་མདོག་སྣ་ཚོགས་བཀྲ་བའོ། །དེའི་ཕྱི་རོལ་གྱི་སྣམ་བུ་ལ། དེ་བཞིན་གཤེགས་པ་ཟླ་བའི་གཟུགས་དང་འོད་འཕྲོ་ནས་སངས་རྒྱས་མཐུའི་དཔལ་གྱི་བར་དུ་སངས་རྒྱས་ཉིས་བརྒྱ་དང་བཞི་བཅུ་ཞེ་དགུའོ། །སྒོ་མཚམས་བརྒྱད་ལ། ཤར་དུ་གཽྃ་སྟི། བྱང་དུ་ཙཽྃ་སྟི། ནུབ་ཏུ་བེ་ཏ་ལཱི། ལྷོ་རུ་གྷསྨ་སྟི། བསྲེག་ཟར་པུཀྐ་སཱི། སྲིན་པོར་རི་ཁྲོད་མ། རླུང་མཚམས་ཤུ་ཙཎྜ་ལཱི། །འབྱུང་པོར་ཌོམྦྷི་ནི་རྣམས་སོ། །ཐུགས་ཀྱི་འཁོར་ལོ་ལ། ཀླུ་མོ་གནོད་སྦྱིན་མོ་འབྱུང་མོ། །ཡི་དྭགས་དམྱལ་མོ་མཐར་མེད་མ། །ལྡུང་བ་མ་དང་བར་མེད་མ། །བྲུམ་པ་མོ་དང་གཤིན་རྗེ་མོ། །ཐིག་ནག་མོ་དང་མེ་མདག་མོ། །ཚ་མ་བ་དང་རབ་ཚ་མ། །དུ་འབོད་མ་དང་དུ་འབོད་ཆེ། །མར་ནག་དུ་འཆེད་རི་གཉིས་འཆིར། །སྡུང་མ་རྨོངས་མ་ཕྲག་དོག་མ། །ཆགས་མ་སེར་སྣས་སྨྲས་པ་མ། །སྐྱུད་པ་མ་དང་གྲང་བ་མ། །དེ་བཞིན་རལ་གྲིའི་ནགས་མ་ཉིད། །དུ་མ་དང་ནི་མུ་གེ་མོ། །ནད་དགོན་མཆོན་དགོན་ཆུང་དགོན་མ། །རལ་གྲིའི་སོ་མ་རབ་མེད་མ། །སྤུ་གྲིའི་སོ་མ་འཁོར་ལོ་ཅན། །གྲུལ་བུམ་མ་སྟེ་སོ་དྲུག་གོ །ཐམས་ཅད་ཀུང་སྐུ་མདོག་ནག་མོའོ། །གསུང་གི་འཁོར་ལོ་ལ། །ལེ་ལོ་ཆོས་སེམས་སྒོམ་པ་མོ། །མཆོད་སེམས་བཟའ་སེམས་གཉིད་སེམས་མ། །ཁྲིམ་སེམས་བུད་མེད་སེམས་མ་དང་། །དོན་སེམས་མ་དང་སྦྱོར་བྲལ་མ། །བུ་སེམས་མ་དང་མྱུ་ངན་མ། །བསམ་གཏན་མ་དང་སྡུགས་ཟློས་མ། །ངོ་ཚ་ང་རྒྱལ་གདུང་བ་མོ། །སེམས་ཅན་དོན་གྱི་རྒྱུར་བརྟེན་མ། །རྒྱལ་པོ་སེམས་མ་གཞན་གནོད་མ། །ཡེ་ཤེས་ཐོབ་མ་དཀའ་ཐུབ་མ། །ཆགས་མ་འཆིང་བར་སེམས་མ་དང་། །བདེ་མ་སྡུག་མ་མི་དགེ་མ། །ཡོད་མ་མེད་མ་ཉིད་དང་ནི། །ཟླ་མ་སེམས་མ་འགྲོ་བ་མོ། །བཟོད་མ་མི་བཟོད་དལ་མ་དང་། །ངལ་གསོས་མ་དང་བཀྲེས་སེམས

མ། །ཐམས་ཅད་ཀུན་སྐུ་མདོག་དམར་མོའོ། །འདི་ཐམས་ཅད་ཀྱི་མཚན་གྱི་མཐར་སེམས་པ་མ་ཞེས་སྦྱོར་རྒྱུ་ཡིན་ནོ། །སྐུའི་འཁོར་ལོ་ལ་འཁོར་ལོས་བསྒྱུར་མ་རྣམས་ཏེ། རྒྱལ་ཆེན་བཞིའི་རིགས་འཁོར་ལོས་བསྒྱུར་མ་དང་། །སུམ་ཅུ་རྩ་གསུམ་འཐབ་བྲལ་དགའ་ལྡན་པ། །འཕྲུལ་དགའ་གཞན་འཕྲུལ་དབང་བྱེད་ཚངས་རིས་པ། །ཚངས་པ་མདུན་ན་འདོན་དང་ཚངས་ཆེན་པོ། །འོད་ཆུང་ཚད་མེད་འོད་དང་འོད་གསལ་བ། །དགེ་ཆུང་ཚད་མེད་དགེ་དང་དགེ་རྒྱས་དང་། །སྤྲིན་མེད་བསོད་ནམས་སྐྱེས་དང་འབྲས་བུ་ཆེ། །མི་ཆེ་མི་གདུང་ཤིན་ཏུ་མཐོང་བ་དང་། །གྱ་ནོམ་སྣང་བ་དང་ནི་འོག་མིན་པ། །ནམ་མཁའ་མཐའ་ཡས་རྣམ་ཤེས་མཐའ་ཡས་དང་། །ཅི་ཡང་མེད་དང་འདུ་ཤེས་ཡོད་མིན་ཞིང་། །འདུ་ཤེས་མེད་མིན་གྱི་ནི་སྐྱེ་མཆེད་དང་། །དམྱལ་བ་ཡི་དྭགས་དུད་འགྲོ་དང་ནི་མི། །ལྷ་མིན་ཟླ་བ་ཉི་མ་གཤིན་རྗེ་དང་། །དབང་པོའི་འཁོར་ལོ་བསྒྱུར་བ་ཞེས་རྣམས་སོ། །ཐམས་ཅད་ཀུན་སྐུ་མདོག་དཀར་བའམ། སྔོ་དམར་དཀར་བའི་ཁྲ་བོའོ། །འདི་ཐམས་ཅད་ཀྱི་མཐར་འཁོར་ལོས་བསྒྱུར་མ་ཞེས་སྦྱོར་བ་ཡིན་ནོ། །དེའི་ཕྱི་རོལ་གྱི་སྣམ་བུ་ལ། དེ་བཞིན་གཤེགས་པ་འཕགས་དགྱེས་དང་མཐུ་སྟོབས་ནས་སངས་རྒྱས་སྣང་མཛད་ཀྱི་བར་གྱི་སངས་རྒྱས་ཉིས་བརྒྱ་བཞི་བཅུ་རྩ་དགུའོ། །ཤར་སྒོར་དཀར་མོ་ཆུ་སྐྱེས། བྱང་སྒོར་གཀྐྲ་རི། ནུབ་སྒོར་རྡོ་རྗེ་གར་མ། ལྷོ་སྒོར་ཧ་གོད་མའི་ཁ་མ། དབང་ལྡན་དུ་རྡོ་རྗེའི་འབར་ཞལ་མ། མེར་རྡོ་རྗེ་ཁྲོ་གཉེར་ཅན་མ། བདེན་བྲལ་དུ་རྡོ་རྗེ་དུམ་བུ་མ། རླུང་དུ་རྡོ་རྗེ་གཏུམ་མོ་རྣམས་སོ། །དེ་རྣམས་ལས་འཁོར་ལོ་བཅུ་གཉིས་ཀྱི་རྣལ་འབྱོར་མ་ཐམས་ཅད་ཞལ་གཅིག་ཕྱག་བཞི་སྤྱན་གསུམ། དང་པོ་གཉིས་ཌཱ་མ་རུ་དང་ཁ་ཊྭཱཾ་ག །ཕྱག་མ་གཉིས་ཀྱི་གྲི་གུག་དང་ཐོད་པ་འཛིན་པ། དྲག་མོ་ཆེན་མོ་མཆེ་བ་གཙིགས་ཤིང་ཆགས་པས་བཞད་པ། གཅེར་མོ་སྐྲ་གྲོལ་ཞིང་ཕྱག་ལྔ་དང་རྡོ་

རྡོར་འཕྲེང་བ་སོགས་སྣ་ཚོགས་པས་བརྒྱན་པ། རོའི་གདན་ལ་གཡས་བརྐྱང་གིས་
བཞུགས་པ། དེ་རྣམས་ལ་འཁྲུད་པའི་དཔའ་བོ་རྣམས་ནི། མཚན་དང་སྐུའི་རྣམ་
པ་ཡུམ་དང་འདྲ་བ་ལས། ཕྱག་རྒྱ་དྲུག་དང་རལ་བའི་ཅོད་པན་དང་། མགོ་རློན་གྱི་
དོ་ཤལ་དང་། སྟག་ལྤགས་ཀྱི་སྨད་དཀྲིས་ཅན། གཡོན་བརྐྱང་གི་སྟབས་ཀྱིས་
བཞུགས་པའོ། །དཀྱིལ་འཁོར་རིམ་པ་བཞིའི་སྒོ་མཚམས་མ་བརྒྱད་ནི། ཤར་
ཕྱོགས་པ་རྣམས་སྔོ་བ། བྱང་ཕྱོགས་པ་རྣམས་ལྗང་བ། ནུབ་ཕྱོགས་པ་རྣམས་
དམར་བ། ལྷོ་ཕྱོགས་པ་རྣམས་སེར་བ། མེ་མཚམས་པ་རྣམས་གཡས་སྔོ་གཡོན་
སེར་བ། བདེན་བྲལ་པ་རྣམས་གཡས་སེར་གཡོན་དམར་བ། རླུང་མཚམས་པ་
རྣམས་གཡས་དམར་གཡོན་ལྗང་བ། དབང་ལྡན་པ་རྣམས་གཡས་ལྗང་གཡོན་སྔོ་
བ། ཐམས་ཅད་ཀྱང་ཞལ་གཅིག༑ ནས་མཚུངས་པའོ། །བསྐལ་བཟང་གི་སངས་
རྒྱས་རྣམས་ནི། ཤར་ཕྱོགས་པ་རྣམས་སྔོན་པོ། བྱང་ཕྱོགས་པ་རྣམས་ལྗང་ཁུ།
ནུབ་ཕྱོགས་པ་རྣམས་དམར་པོ། ལྷོ་ཕྱོགས་པ་རྣམས་སེར་པོ། ཐམས་ཅད་ཀྱང་
མཚན་དང་དཔེ་བྱད་རྫོགས་པ་ཆགས་བྲལ་རབ་བྱུང་གི་ཆ་ལུགས་ཅན་བཞུགས་
ཚུལ་དང་ཕྱག་རྒྱ་མ་ངེས་པའོ། །ཞེས་བླ་མ་སྔ་མ་རྣམས་གསུང་། དེ་དག་ནི་དམ་ཚིག་གི་འཁོར་
ལོ་བསྐྱེད་པའོ། །གཙོ་བོའི་ཐུགས་ཀར་ཉི་མ་ལ་ཧཱུྃ་ལྗང་སྔོན། སྤྱི་བོར་ཟླ་བ་དང་
འཁོར་ལོ་ལ་ཨོཾ་དཀར་པོ། མགྲིན་པར་ཟླ་བ་དང་པདྨ་ལ་ཨཱཿདམར་པོ། ཐུགས་
ཀའི་འོག་གི་ཆ་ལ་ཟླ་བ་དང་རྡོ་རྗེ་ལ་གནས་པའི་ཧཱུྃ་ནག་པོ། ལྷ་ཐམས་ཅད་ཀྱི་
ཐུགས་ཀར་ཉི་མ་རང་རང་གི་ཁ་དོག་དང་མཚུངས་པའི་ཧཱུྃ་ཡིག་གོ །གཙོ་བོའི་
ཐུགས་ཀའི་ཧཱུྃ་ཡིག་གཉིས་ཀྱི་བར་དུ་རཾ་ལས་བྱུང་བའི་ཉི་མའི་སྟེང་དུ། ཨོཾ་ཧ་བཾ་ཧཱ་
བཱཾ་ཧི་བི་ཧཱི་བཱིཾ། ཧུ་བུཾ་ཧཱུ་བཱུཾ། ཧེ་བེཾ་ཧཻ་བཻཾ། ཧོ་བོཾ་ཧཽ་བཽཾ། ཧཾ་བཾ་ཧཿབཿ ཧཱུྃ་ཧཱུྃ་ཧཱུྃ་ཧཱུྃ། ཕཊ་
ཕཊ་ཕཊ་ཕཊ་སྭཱཧཱ་སྭཱཧཱ། དཀར་པོ་དང་དམར་པོ་གཡས་སྐོར་དུ་སྦྲུལ་འཁྱིལ་བ་

ལྷར་གནས་པ། རྡོ་རྗེ་སེམས་དཔའ་ཕག་མོའི་རང་བཞིན་ནོ། གོ་ཆའི་སྔགས་དྲུག་ཆར་ལ་འགོར་ཨོཾ་དང་། འཇུག་ཏུ་ཧཱུྃ་བཞི་ཕཊ་བཞི་སྭཱཧཱ་གཉིས་རྣམས་གོང་བཞིན་སྦྱར་དགོས་ཏེ། མགོ་བོའི་ནང་དུ་ཉི་མ་ལ། ནྲྀཾ་ཧྲྀཾ་ནྲཱྀཾ་ཧྲཱྀཾ། ནུ་ཧུཾ་ནཱུ་ཧཱུཾ། ནེ་ཧེཾ་ནཻ་ཧཻཾ། ནོ་ཧོཾ་ནཽ་ཧཽཾ། ན་ཧཾ་ནཱཿཧཱཿ སེར་པོ་དང་སྔོན་པོ་རྣམ་པར་སྣང་མཛད་དང་གཤིན་རྗེ་མའི་ངོ་བོ། སྤྱི་གཙུག་གི་ནང་དུ་ཉི་མ་ལ། ཥ་ཧྲཾ་ཥཱ་ཧྲཱཾ། ཥི་ཧྲིཾ་ཥཱི་ཧྲཱིཾ། ཥུ་ཧྲུཾ་ཥཱུ་ཧྲཱུཾ། ཥེ་ཧྲེཾ་ཥཻ་ཧྲཻཾ། ཥོ་ཧྲོཾ་ཥཽ་ཧྲཽཾ། ཥ་ཧྲཾ་ཥཿཧྲཿ དམར་པོ་དང་དཀར་པོ་པདྨ་གར་དབང་དང་རྨོངས་བྱེད་མའི་ངོ་བོ། དཔུང་པ་གཉིས་ཀྱི་ནང་དུ་ཉི་མ་ལ། བ་ཧྲཾ་བཱ་ཧྲཱཾ། བི་ཧྲིཾ་བཱི་ཧྲཱིཾ། བུ་ཧྲུཾ་བཱུ་ཧྲཱུཾ། བེ་ཧྲེཾ་བཻ་ཧྲཻཾ། བོ་ཧྲོཾ་བཽ་ཧྲཽཾ། བ་ཧྲཾ་བཿཧྲཿ ནག་པོ་དང་སེར་པོ་ཧེ་རུ་ཀ་དང་སྐྱོང་བྱེད་མའི་ངོ་བོ། མིག་གཉིས་ཀྱི་དབུས་སུ་ཉི་མ་ལ། ཧ་ཧཾ་ཧཱུ་ཧཱུཾ། ཧི་ཧིཾ་ཧཱུ་ཧཱུཾ། ཧུ་ཧུཾ་ཧཱུ་ཧཱུཾ། ཧེ་ཧེ་ཧཻ་ཧཻཾ། ཧོ་ཧོཾ་ཧཽ་ཧཽཾ། ཧཾ་ཧཾ་ཧཿཧཿ དམར་སེར་དང་ལྗང་ཁུ་རྡོ་རྗེ་ཉི་མ་དང་སྐྲག་བྱེད་མའི་ངོ་བོ། མཛོད་སྤུའི་ཐད་ཀའི་ནང་དུ། ཕ་ཕ་ཕཱ་ཕཱ། ཕི་ཕི་ཕཱི་ཕཱི། ཕུ་ཕུ་ཕཱུ་ཕཱུ། ཕེ་ཕེ་ཕཻ་ཕཻ། ཕོ་ཕོ་ཕཽ་ཕཽ། ཕཾ་ཕཾ། ཕཿཕཿ ལྗང་ཁུ་དང་དུད་ཁ་ཧྲ་མཆོག་དང་ཙཎྜི་ཀའི་ངོ་བོ། འདི་ལའང་ཕ་ ཕཾ་ ཕཱ་ ཕཱཾ་ སོགས་དགོས་པར་མངོན་ཡང་སྔར་གྱི་དཔེ་ཐམས་ཅད་ལ་མེད་པར་མཐུན་པས་རེ་ཞིག་བཞག་གོ །འདི་རྣམས་ལས་ཡི་གེའི་ཚོགས་འཕྲོས། སྐུ་ལུས་ཀྱི་ནང་ཐམས་ཅད་སྔགས་ཀྱི་རྡུལ་ཕྲ་རབ་ཀྱིས་གང་། སྐུ་ལུས་ཀྱི་ཕྱི་རོལ་དུ་སྙིང་གར་ཨོཾ་ཧ་དཀར་པོ་རྡོ་རྗེ་སེམས་དཔའ། མགོ་བོར་ན་མ་ཧེ་སེར་པོ་རྣམ་པར་སྣང་མཛད། སྤྱི་གཙུག་ཏུ་སྭཱཧཱ་ཧི་དམར་པོ་པདྨ་གར་གྱི་དབང་ཕྱུག །ཕྲག་པ་གཉིས་སུ་བོ་ཥཊ་ཧེ་ནག་པོ་དཔལ་ཧེ་རུ་ཀ །མིག་གཉིས་སུ་ཧཱུྃ་ཧཱུྃ་ཧོཿདམར་སེར་རྡོ་རྗེ་ཉི་མ། ཡན་ལག་ཐམས་ཅད་ལ་ཕཊ་ཧཾ་ལྗང་ཁུ་ཧྲ་མཆོག་གི་ངོ་བོ། ཡུམ་གྱི་ལྟེ་བར་ཨོཾ་བཾ་དམར་མོ་རྡོ་རྗེ་ཕག་མོ། སྙིང་གར་ཧཾ་ཡོཾ་སྔོན་མོ་གཤིན་རྗེ་མ། ཁར་ཧྲིཾ་མོཾ་དཀར་མོ་རྨོངས་བྱེད་མ། །དཔྲལ་བར་ཧྲེཾ་ཧྲིཾ་སེར་མོ་སྐྱོང་བྱེད་མ། སྤྱི་གཙུག་ཏུ་ཧཱུྃ་ཧཱུྃ་ལྗང་ཁུ

སྒྲིག་བྱེད་མ། ཡན་ལག་ཐམས་ཅད་ལ་ཕཊ་ཕཊ་དུད་ཁ་ཙཀྲ་ཀཱ་ལིའི་ཇོ་བོའོ། །དེ་རྣམས་ལས་ཡི་གེའི་ཚོགས་འཕྲོས་ཏེ་ལུས་ཀྱི་ཕྱི་རོལ་ཐམས་ཅད་གང་བར་གྱུར། འདིར་ཡང་སྒྲོ་ན་གོ་ཆའི་ལྷ་རྣམས་ཞལ་ཕྱག་གི་རྣམ་པ་ཅན་དུ་བསྒོམ་སྟེ། ལྷུ་ཡི་པའི་ལུགས་བཞིན་ནོ། །སྙིང་གའི་ས་བོན་འོད་ཟེར་གྱིས་བསྐུལ་ནས། གདོད་མ་ནས་གྲུབ་པའི་དཔལ་ཧེ་རུ་ཀ་མཁའ་འགྲོ་རྒྱ་མཚོའི་དཀྱིལ་འཁོར་ཆེན་པོ་མདུན་གྱི་ནམ་མཁར་བྱོན་པར་གྱུར། འབར་བའི་ཕྱག་རྒྱ་དབྲལ་བར་སྙོར་ཞིང་ཛཻཾ་ཞེས་བརྗོད། ཨོཾ་བཛྲ་ལྷཱ་ནཱི༔ སོགས་རིག་མ་བཅུ་དྲུག་གིས་མཆོད། ཛཿཧཱུྃ་བཾ་ཧོཿ ཞེས་པས་དམ་ཡེ་བསྲེ། སླར་ཡང་སྙིང་གའི་ས་བོན་གྱིས་འོད་ཟེར་གྱིས་བསྐུལ་བས། དབང་ལྷ་དེ་བཞིན་གཤེགས་པ་རིགས་ལྔ་ཡབ་ཡུམ་ལ་སོགས་པ་དཀྱིལ་འཁོར་གྱི་འཁོར་ལོ་མདུན་གྱི་ནམ་མཁར་སྤྱན་དྲངས། ཛཻཾ་གོང་བཞིན་རིག་མ་བཅུ་དྲུག་གིས་མཆོད། ཇི་ལྟར་བལྟམས་པ་ཙམ་གྱིས་ནི། །དེ་བཞིན་གཤེགས་རྣམས་ཁྲུས་གསོལ་ལྟར། །དེ་བཞིན་བདག་ལ་ཁྲུས་བྱེད་འགྱུར། །ལྷ་ཡི་ཆུས་ནི་དག་པར་མཛོད། །ཅེས་གསོལ་བ་བཏབ་པས། རིགས་ལྔ་ཡབ་ཡུམ་སྙོམས་བར་ཞུགས་པའི་དགའ་བའི་སྒྲས། ཕྱོགས་བཅུའི་སངས་རྒྱས་ཐམས་ཅད་སྤྱན་དྲངས་ཞལ་དུ་ཞུགས་བྱང་ཆུབ་ཀྱི་སེམས་སུ་ཞུ་བ་སྦྱོར་བ་མཚམས་ནས་བྱུང་ནས། བདུད་རྩི་བདེ་བ་ཆེན་པོའི་རྒྱུན་གྱིས་ལྷ་ཐམས་ཅད་ཀྱི་སྤྱི་བོ་ནས་བླུགས་ཤིང་དབང་བསྐུར་བས། ལུས་ངག་ཡིད་གསུམ་གྱི་དྲི་མ་ཐམས་ཅད་དག རྡོ་རྗེ་བཞི་མི་ཕྱེད་པའི་རང་བཞིན་དུ་བྱིན་གྱིས་རླབས། སྤྱི་བོའི་སྟེང་དུ་གནས་པའི་བདུད་རྩིའི་ཐིགས་པ་རྣམས་ཡོངས་སུ་གྱུར་པ་ལས། རང་རང་གི་རིགས་ཀྱི་བདག་པོར་གྱུར་པ་ནི། གཙོ་བོ་ལ་མི་བསྐྱོད་པ། རྡོ་རྗེ་ཕག་མོ་ལ་འོད་དཔག་མེད། རྡོ་རྗེའི་འཁོར་ལོ་པ་དང་། ནམ་མཁའི་འཁོར་ལོ་པ་དང་། ཐུགས་འཁོར་པ་རྣམས་ལ་མི་བསྐྱོད་པ་སྙིང་པོའི་འཁོར་ལོ་པ་དང་། མེའི་འཁོར་

ལོ་པ་དང་། གསུང་གི་འཁོར་ལོ་པ་རྣམས་ལ་འོད་དཔག་མེད། ཡོན་ཏན་གྱི་འཁོར་ལོ་པ་དང་། རྒྱུའི་འཁོར་ལོ་པ་དང་། སྐུའི་འཁོར་ལོ་པ་རྣམས་ལ་རྣམ་པར་སྣང་མཛད། སྣ་ཚོགས་ཐིག་ལེའི་འཁོར་ལོ་ལ་གནས་པའི་རྣལ་འབྱོར་མ་རྣམས་དང་། སའི་འཁོར་ལོ་རྣམས་ལ་རིན་ཆེན་འབྱུང་ལྡན། རླུང་གི་འཁོར་ལོ་པ་དང་། ཡེ་ཤེས་ཀྱི་འཁོར་ལོ་པ་དང་། སྒོ་མཚམས་མ་རྣམས་ལ་དོན་ཡོད་གྲུབ་པས་དབུ་བརྒྱན། ཨོཾ་སརྦ་ཏ་ཐཱ་ག་ཏ་ཨ་ཧྲི་ཊི་ཀ་ཏ་ས་མཱ་ཡ་ཤྲཱི་ཡེ་ཧཱུྃ། ཞེས་གསུངས་ཤིང་དབང་གི་ལྷ་རྣམས་རིགས་བདག་ལ་ཐིམ། དེ་ནས་མཆོད་པ་དངོས་སུ་བཤམས་ཡོད་ན་བྱིན་རླབས་བྱ། ཡིད་སྤྲུལ་ཙམ་ལ་བྱིན་རླབས་མི་དགོས་ཏེ། གང་ལྟར་ཡང་གོང་ཚོགས་བསོག་གི་སྐབས་སུ་བཤད་པ་ལྟར་རྒྱ་གཉིས་ཉེར་སྤྱོད་ལྔ་རིག་མ་བཅུ་དྲུག་རྣམས་ཀྱིས་མཆོད། དཀར་མོ་རི་དྭགས་མཚན་མ་འཛིན༔ ཞེས་པ་ནས། གཡུང་མོས་སྐུ་ལ་འབུད་པ་ཉིད། །མཚན་ཉིད་ཐམས་ཅད་རྫོགས་པ་དང་། །བདེ་ཆེན་སོགས་དང་བཟང་པོ་དང་། །གཉིས་ཀུན་རྣམ་པར་སྤངས་པ་དང་། །མཆོད་པ་ཁམས་གསུམ་བདག་ཉིད་ནི། །དངོས་པོ་ཀུན་འབྱུང་རྣམས་ཀྱིས་མཆོད། །དེ་ནས་བསྟོད་པ་ནི། ཙང་ཏེའུ་སོགས་རོལ་མོའི་སྒྲ་དང་བཅས་ཏེ། རྐང་པ་ཞེ་བརྒྱད་པའི་མཐར། ཧེ་རུ་ཀ་དཔལ་ཡེ་ཤེས་ཆེ། །རྣལ་འབྱོར་ཆེན་པོ་ཐུབ་ཆེན་པོ། །ཞེས་པ་ནས། སྟོང་པའི་ཐུགས་ལ་ཕྱག་འཚལ་ལོ། །ཞེས་པའི་བར་གྱི་མཚན་བརྒྱས་ཀྱང་བསྟོད། ནང་མཆོད་འབྲུ་གསུམ་གྱིས་བྱུངས་ལ། འཇིག་རྟེན་གྱི་ཁམས་ཐམས་ཅད་ན་གནས་པའི་དཔའ་བོ་དང་རྣལ་འབྱོར་མ་མ་ལུས་པ་འདུས་ནས། སྦྱོས་བྱེད་དང་ཤའི་བྱེ་བྲག་སྣ་ཚོགས་པ་དང་དམ་ཚིག་གི་རྫས་ཐམས་ཅད་ཀྱིས་མཆོད་དེ་ཐམས་ཅད་ཀྱང་རང་གི་སྙིང་གར་ཐིམ། དཀྱིལ་འཁོར་བདེ་བ་ཆེན་པོ་བསྒོམ་པར་གྱིས། །རྣལ་འབྱོར་བཅུ་གཉིས་བསོད་ནམས་སྡིག་མེད་པ། །ཐམས་ཅད་ཟག་མེད་རང་བཞིན་སྤྱོད་པར

གྱིས། །དཀྱིལ་འཁོར་ངན་པ་དེ་ནི་བདེ་བར་ཤེས་པར་བྱོས། །དབང་པོ་འབྲུལ་པ་བདེ་བ་ཆེན་པོར་སྤྱོད་པར་གྱིས། །སྣོད་ཅིག་དེ་ལ་རང་དང་གཞན་གྱི་ངོ་བོ་མེད། །གང་དང་གང་གི་རྣམ་པ་སྣ་ཚོགས་གཟུགས་ཅན་གྱི། །ས་གསུམ་གྱིས་ནི་དཀྱིལ་འཁོར་འཁོར་ལོ་སྤྲོ་བར་གྱིས། །ཞེས་དཀྱིལ་འཁོར་གྱི་འཁོར་ལོ་འཇའ་ཚོན་ལྷ་བུའི་སྣང་སྟོང་གཉིས་སུ་མེད་པ་ལ་མཉམ་པར་བཞག་གོ །དེ་དག་ནི་དཀྱིལ་འཁོར་རྒྱལ་པོ་མཆོག་གི་ཏིང་ངེ་འཛིན་ནོ། །དེ་ནས་འདོད་ཆགས་ཆེན་པོའི་ཚུལ་ལམ་དུ་བྱེད་པ་ཀུན་དུ་སྤྱོད་པ་ལ་འཇུག་པ་ནི། གཙོ་བོ་ཡབ་ཡུམ་མཁའ་གསང་བྱིན་གྱིས་བརླབས་ཏེ། ཡས་བབས་དང་མས་བརྟན་གྱི་དགའ་བཞི་རྒྱུད་ལ་སྐྱེས་པར་མོས་ཏེ། གོང་བཞིན། ཡབ་ཀྱི་གསང་གནས༔ ཞེས་པ་ནས། ཡབ་ཡུམ་རྗེས་སུ་ཆགས་པ་སྙོམས་པར་ཞུགས་པས་ཧཾ་ཡིག་ཞུ་བའི་རྒྱུན་མགྲིན་པར་བྱོན་པས་དགའ་བ། སྙིང་གར་བྱོན་པས་མཆོག་དགའ། །ལྟེ་བར་བྱོན་པས་དགའ་བྲལ། །ནོར་བུར་བྱོན་པས་ལྷན་ཅིག་སྐྱེས་དགའ་ཉམས་སུ་མྱོང་བར་གྱུར། སླར་ཡང་གྱེན་དུ་གཤེགས་ཏེ་དེ་ལྟེ་བར་བྱོན་པས་དགའ་བ། སྙིང་གར་བྱོན་པས་མཆོག་དགའ། མགྲིན་པར་བྱོན་པས་དགའ་བྲལ། སྤྱི་བོར་ལྷན་ཅིག་སྐྱེས་དགའ་མངོན་དུ་གྱུར་པའོ། །དེ་ནས་སྤྲོ་ན་ཀུན་སྤྱོད་བསྒོར་བར་བྱའོ། །དེའི་རྗེས་སུ་ལྷ་ཐམས་ཅད་ཀྱི་ཐུགས་ཀར་འོད་ཟེར་གྱིས་སྣེ་ལ་དཀྱིལ་འཁོར་ལྷའི་འཁོར་ལོ་ཅན་སྤྲོས་པས་དོན་གཉིས་བྱས་ཏེ། །སླར་བསྡུས་པ་ཡང་ཡང་བསྒོམ་པ་ནི། །ལས་རྒྱལ་པོ་མཆོག་གི་ཏིང་ངེ་འཛིན་ནོ། །དེ་ནས་བཟླས་པའི་དམིགས་པ་གསལ་བཏབ་ལ་སྔགས་བཟླ་བར་བྱ་སྟེ། ཨོཾ་ཤྲཱི་བཛྲ་ཧེ་ཧེ་རུ་རུ་ཀཾ་ཧཱུྃ་ཧཱུྃ་ཕཊ་ཌཱ་ཀི་ནཱི་ཛྭ་ལ་སམྦ་རཾ་སྭཱཧཱ། ཨོཾ་བཛྲ་བཻ་རོ་ཙ་ནཱི་ཡེ་ཧཱུྃ་ཧཱུྃ་ཕཊ་སྭཱཧཱ། གཙོ་བོ་དང་རྡོ་རྗེ་ཕག་མོའི་སྙིང་པོའོ། །ཨོཾ་ཧྲཱི་ཧ་ཧ་ཧཱུྃ་ཧཱུྃ་ཕཊ། ཨོཾ་སརྦ་བུདྡྷ་ཌཱ་ཀི་ནཱི་ཡེ་བཛྲ་ཝརྞ་ནཱི་ཡེ་ཧཱུྃ་ཧཱུྃ་ཕཊ་སྭཱཧཱ། ཡབ་ཡུམ་གྱི་ཉེ་བའི་སྙིང་པོའོ། །ཡབ་ཀྱི་འཕྲེང་བའི་

སྔགས་རྒྱ་སྔགས་སུ་གྲགས་པ་ནི། ཨོཾ་ན་མཿཤྲཱི་བཛྲ་ཊཱ་ཀ་མ་ཧཱ་བྲཱི་ར་བྲཱི་རེ་ཤྭ་རཱ་ཡ། ཧྲི་རྦྦུ
བཾ་ཀ་ལྤཱ་ཊཱ་ཡ། དྷཱཀྐི་ཊ་ཧྲཱི་ཁ་ཋ་ཧྲཱི་ར་བཱ་ཡ། ཤ་ཏ་ས་ཧ་སྲ་ནེ་ཏྲཱ་ཡ། བིཛྫུཛྫིཧྭཱ་ཡ།
ཀཾ་ཀ་ལ་མཱ་ལཱ་དྷཱ་ར་ཎཻཀྲཱ་ཡ། ཀོ་ཏི་ལཀྵ་བྷུ་ཛཱ་ཡ། ཛྭ་ལཱ་ཥ་ལཱི་ཊཱ་ལཀྵཱ་ཡ། པ་
ར་ཤུ་པཱ་ཤཱ་ཏྲི་ཏ་ཤུ་ལཱ་ཡ། ཀཔྤཱལཀྲུ་མུ་གྲ་ཥ་པུ་ཊཱ་ཡ། པི་ཀ་ཏ་མུ་ཁ་དཱ་དཱ་རཱ་བཱ་ཡ།
མཱ་ཧི་ག་ཋ་པ་རི་པུ་རི་ཏ་མཎྜ་ཡ། ས་ཧ་ཛ་ཤུདྡྷ་རཱི་བལྤ་བྷཱ་ག་རཱ་ཡ། ཧཱུཾ་ཧཱུཾ་ཀཱ་རོ་ཙྪུ
ར་ཋ་མུ་ཁཱ་ཡ། མཧཱ་ཤཱ་ཤཱ་ན་ཕྲི་ཡཱ་ཡ། སརྦ་བྷཱུ་ཏ་སཾ་ཏཱ་ས་ན་ཀ་རཱ་ཡ། མ་ཧཱ
ཀལྤཱནྟཱ་ཏི་ཛཱ་ཡ། ཛ་ཊཱ་ཀ་ལཱ་པ་ཀུ་ཀུ་ཊཱ་ཡ། ཀ་ཊཾ་ག་ཀ་པཱ་ལ་ཤུ་ལ་ཧྲཱིཀྣཱི་རེ་ཋེ།
མ་ཧཱ་ས་མུ་དྲ་མེ་ཁ་ལཱ་ཡ། བྲཱ་ཧྨཱ་ཙ་མུཎྜཱ་བ་ར་ཧྣཱ་རི་ཋེ། བེ་ཏཱ་ལ་སཾ་ཧྨཱ་མཧྣ་ན་ཀ་རཱ་ཡ།
མ་ཧཱ་བི་ཥྞ་ནི་པཱ་ར་ཋེ། ཤ་ཧུ་ནི་ཤུཾ་བྷཱ་ན་ཀ་རཱ་ཡ། ཧྲི་པ་ཏ་སྲ་མ་ཧཱ་ས་ཏྲེ་ཀ་རོ་ལཱ་
བ་ལུཀྣ་ཥཧྲི་ནེ། ཤ་ཏ་ས་ཧ་སྲ་མུ་ཁཱ་ཡ། ཧྨཱ་ན་སྭཱ་ག་ར་པྲ་བྷཱུ་ཡ། མ་ཧཱ་པི་ཤཱི་ཏ་རུ
ཧྣི་ར་བ་ཤྭཱ་ཧཱ་རི་ཋེ། སརྦ་མཱ་ར་བ་ལ་བི་དྷྭཾ་སི་ནེ། སྦྱི་ཀྲི་སཾ་ཧཱ་ར་ཀ་ར་ཀཱ་ཡ། སརྦ་ནཱ
གཱ་ནཾ་ཤོ་ཁ་ཋ་སྣ་སྣ་ན་བི་དྲ་པ་ཊཱ་ཡ། ཨཥྚ་མཱ་ལཧྣཱ་རི་ཋེ། སུ་མ་རུ་གཱ་སྨི་ཏ་ན་དཱ་ཡ།
གྲཱི་ཧྣ་བི་གྲ་ཧ་ཧྣ་ར་ཋཱ་ཡ། མ་ཧཱ་ཀཱ་ཤ་དི་ལ་ཀཱ་ཏུ་ནེ། བྷཱུཧྨ་ཀོ་ཏི་ས་ཧ་སྲ་ཀཱ་ཋ་ནེ་ཥྚུ
ར་ནཱ་ཡ། ཧྣོ་ནཱ་སྲི་ཏེ་བཏྣ་པ་ཋཱ་ཡ། སརྦ་ཀརྨ་པྲ་བཏྣེ་ནཱ་ཡ། བཛྲ་ཀཱ་ཡཱ་ཡ། སརྦ
བི་གྷྣ་ཧཱ་ཎྜཱ་ན་ཀ་རཱ་ཡ། སུཏྣ་བ་ལཱི་ལཀྣ་ཤ་རྣི་རཱ་ཡ། པ་ར་གྲི་ཏ་ཡནྟྲ་མནྟྲ་ནཱ་ཤ
ནཱ་ཡ། མ་ཧཱ་རཀྵཱ་ཀ་རཱ་ཡ། དུཥྚ་ནཾ་བི་དཱ་ལ་ནེ། ཧྣོམ་ར་ཡ་ཀ་རཱ་ཡ། གྲཱི་ཧྣ་སྲི་ར་སྲི
ར་ཋཱ་ཡ། ཨེཏྟ་ཛ་ལ་སརྦ་ས་དྷཱ་ནེ། གྲཧྤཱ་ཡཱ་ར་སྭཱ་ར་མ་ཧཱ་མ་ཏེ། ཨོཾ་ཨ་ཀཱ་ཨཱུ
ཁ་ཨི་ག་ཨཱིཥྚ་ཨུ་ང་ཨཱུ་ཙ་རྀ་ཚ་རཱྀ་ཛ་ལྀ་ཛྷ་ལཱྀ་ཉ་ཨེ་ཊ་ཨེ་ཋ་ཨེ་ཊ་ཨོཾ་ཌྷ་ཨཾ་ཋ
ཨཿཧ། ཨཿཕ་ཨཾ་ད་ཨོཾ་དྷ་ཨོཾ་ན། ཨཱིཾ་པ་ཨཱིཾ་ཕ་ལྀཾ་བ་ལཱྀཾ་བྷཱ་ཀླཱྀཾ་མ་རཾ་ཡ་ཤྲུཾ་ར་ཤྲུཾ་ལ
ཨོཾ་ཥ་ཨི་ཤ་ཨཱུཾ་ཀྵ་ཨཱུཾ་ས་ཨཿཧཿཨཱུཿཀྵཱ་ཧཿ ཀ་ཀཱ་ཁ་ཁཱ་ག་གཱ་གྷ་གྷཱ་ང་ངཱ། ཙ་ཙཱ་ཚ་ཚཱ
ཛ་ཛཱ་ཛྷ་ཛྷཱ་ཉ་ཉཱ། ཊ་ཊཱ་ཋ་ཋཱ་ཌ་ཌཱ་ཌྷ་ཌྷཱ་ཎ་ཎཱ། ཏ་ཏཱ་ཐ་ཐཱ་ད་དཱ་དྷ་དྷཱ་ན་ནཱ། པ་པཱ་ཕ

ཕཱ་བ་བཱ་བྷ་བྷཱ་མ་མཱ། ཡ་ཡཱ་ར་རཱ་ལ་ལཱ་ཝ་ཝཱ། ཤ་ཤཱ་ཥ་ཥཱ་ས་སཱ་ཧ་ཧཱ་ཀྵ་ཀྵཱ། ཀྵིཾ་ཀྵཱིཾ་ཧིཾ་ཧཱིཾ་སིཾ་སཱིཾ་ཥིཾ་ཥཱིཾ་ཤིཾ་ཤཱིཾ་ཝིཾ་ཝཱིཾ་ལིཾ་ལཱིཾ་རིཾ་རཱིཾ་ཡིཾ་ཡཱིཾ། མིཾ་མཱིཾ་བྷིཾ་བྷཱིཾ་བིཾ་བཱིཾ་ཕིཾ་ཕཱིཾ་པིཾ་པཱིཾ། ནིཾ་ནཱིཾ་དྷིཾ་དྷཱིཾ་དིཾ་དཱིཾ་ཐིཾ་ཐཱིཾ་ཏིཾ་ཏཱིཾ། ཎིཾ་ཎཱིཾ་ཌྷིཾ་ཌྷཱིཾ་ཌིཾ་ཌཱིཾ་ཋིཾ་ཋཱིཾ་ཊིཾ་ཊཱིཾ། ཉིཾ་ཉཱིཾ་ཛྷིཾ་ཛྷཱིཾ་ཛིཾ་ཛཱིཾ་ཚིཾ་ཚཱིཾ་ཙིཾ་ཙཱིཾ། ངིཾ་ངཱིཾ་གྷིཾ་གྷཱིཾ་གིཾ་གཱིཾ་ཁིཾ་ཁཱིཾ་ཀིཾ་ཀཱིཾ། ཀ་ཙ་ཁ་ཚ་ག་ཛ་གྷ་ཛྷ་ང་ཉ། ཀ་ཊ་ཁ་ཋ་ག་ཌ་གྷ་ཌྷ་ང་ཎ། ཀ་ཏ་ཁ་ཐ་ག་ད་གྷ་དྷ་ང་ན། ཀ་པ་ཁ་ཕ་ག་བ་གྷ་བྷ་ང་མ། ཡ་ར་ལ་ཝ། ཤ་ཥ་ས་ཧ་ཀྵ་ཨཿཨོཾ། ཀ་ཧ་ཀ་ཧ། ཀ་ས་ཀ་ས། ཀ་ཥ་ཀ་ཥ ཀ་ཤ་ཀ་ཤ ཀ་ཝ་ཀ་ཝ། ཀ་ལ་ཀ་ལ། ཀ་ར་ཀ་ར། ཀ་ཡ་ཀ་ཡ། ཀ་མ་ཀ་མ། ཀ་བྷ་ཀ་བྷ། ཀ་བ་ཀ་བ། ཀ་ཕ་ཀ་ཕ། ཀ་པ་ཀ་པ། ཀ་ན་ཀ་ན། ཀ་དྷ་ཀ་དྷ། ཀ་ད་ཀ་ད། ཀ་ཐ་ཀ་ཐ། ཀ་ཏ་ཀ་ཏ། ཀ་ཎ་ཀ་ཎ། ཀ་ཌྷ་ཀ་ཌྷ། ཀ་ཌ་ཀ་ཌ། ཀ་ཋ་ཀ་ཋ། ཀ་ཊ་ཀ་ཊ། ཀ་ཉ་ཀ་ཉ། ཀ་ཛྷ་ཀ་ཛྷ། ཀ་ཛ་ཀ་ཛ། ཀ་ཚ་ཀ་ཚ། ཀ་ཙ་ཀ་ཙ། ཀ་ང་ཀ་ང་། ཀ་གྷ་ཀ་གྷ། ཀ་ག་ཀ་ག ཀ་ཁ་ཀ་ཁ། ཀུ་ཧུ་ཀུ་ཧུ། ཀུ་སུ་ཀུ་སུ། ཀུ་ཥུ་ཀུ་ཥུ ཀུ་ཤུ་ཀུ་ཤུ། ཀུ་ཝུ་ཀུ་ཝུ། ཀུ་ལུ་ཀུ་ལུ། ཀུ་རུ་ཀུ་རུ ཀུ་ཡུ་ཀུ་ཡུ། ཀུ་མུ་ཀུ་མུ། ཀུ་བྷུ་ཀུ་བྷུ། ཀུ་བུ་ཀུ་བུ། ཀུ་ཕུ་ཀུ་ཕུ། ཀུ་པུ་ཀུ་པུ། ཀུ་ནུ་ཀུ་ནུ། ཀུ་དྷུ་ཀུ་དྷུ། ཀུ་དུ་ཀུ་དུ། ཀུ་ཐུ་ཀུ་ཐུ། ཀུ་ཏུ་ཀུ་ཏུ། ཀུ་ཎུ་ཀུ་ཎུ། ཀུ་ཌྷུ་ཀུ་ཌྷུ། ཀུ་ཌུ་ཀུ་ཌུ། ཀུ་ཋུ་ཀུ་ཋུ། ཀུ་ཊུ་ཀུ་ཊུ། ཀུ་ཉུ་ཀུ་ཉུ། ཀུ་ཛྷུ་ཀུ་ཛྷུ། ཀུ་ཛུ་ཀུ་ཛུ། ཀུ་ཚུ་ཀུ་ཚུ། ཀུ་ཙུ་ཀུ་ཙུ། ཀུ་ངུ་ཀུ་ངུ། ཀུ་གྷུ་ཀུ་གྷུ། ཀུ་གུ་ཀུ་གུ། ཀུ་ཁུ་ཀུ་ཁུ། བཀྵ་ཡ་བཀྵ་ཡ། བཀྵ་པ་ཡ་བཀྵ་པ་ཡ། གརྫ་གརྫ། གརྫ་ཡ་གརྫ་ཡ། ཤོ་ཥ་ཡ་ཤོ་ཥ་ཡ། ཏརྫ་ཡ་ཏརྫ་ཡ། སྥོ་ཊ་ཡ་སྥོ་ཊ་ཡ། བི་ཧཱཾ་ས་ཡ་བི་ཧཱཾ་ས་ཡ། མོ་ཧ་ཡ་མོ་ཧ་ཡ། ཏྲཱ་ས་ཡ་ཏྲཱ་ས་ཡ་མཱ་ར་ཡ། མཱ་ར་ཡ་མཱ་ར་ཡ། ཀཾ་པཱ་ཝ་ཡ་ཀཾ་པཱ་ཝ་ཡ། ཧུ་རུ་ཧུ་རུ། ཁུ་རུ་ཁུ་རུ། བྷ་ར་བྷ་ར། ཛ་ར་ཛ་ར། བི་ཤ་བི་ཤ ཧཱུྃ་ཧཱུྃ་ཧཱུྃ་ཧཱུྃ། ད་ཧ་ད་ཧ། པ་ཙ་པ་ཙ། བྷཀྵ་བྷཀྵ། མརྡ་ཡ་མརྡ་ཡ། ཧེ་ཧེ། ཙ་ལ་ཙ་ལ། མཱ་ཙ་ལ་མཱ་ཙ་ལ། ཀྲུ་ར་ཙིཏྟ་ཡ་ཕཊ། ཤ་ཏྲུ་ནི་བཱ་ར་ཡ་ཧཱུྃ། མེ་ཏྲཱ་ཎི་སྨཱ་ར

ཡ་ཧྲིཾ། མོ་ཙ་ཡ་མོ་ཙ་ཡ། སྟམྦྷ་ཡ་སྟམྦྷ་ཡ། བྷཀྵ་བྷཀྵ། དྷྭཾས་པ་ཡ་དྷྭཾས་པ་ཡ།
ཀྲུ་ཧླ་ན་ཧ་སྨ་ལྤ་བ་ལི་བི་ནེ། ཁེ་ཙ་རཱ་ཡ་ཧཱུྃ། བྷཱུ་ཙ་རཱ་ཡ་ཨཱཿ པཱ་ཏཱ་ལ་ཙ་རཱ་ཡ་
ཨོྃ། ཛ་ལ་ཙ་རཱ་ཡ་དཾ། སྠ་ལ་ཙ་རཱ་ཡ་ལཾ། སརྦ་ཏ་ནེ་བཱ་ས་ནེ་ཧཱུྃ། ནཱ་གཱ་ནཱཾ་སརྦ་པཱ་
ཏཱ་ལ་ག་ཏ་གྲིཧྣ་རཀྵེ། གྲིཧྣ་རཀྵེ། ཀྵཾ་ཀྵཾ་ཀྵྃ་ཀྵྃ། ཀ་ར་ཀ་ར། ཀུ་རུ་ཀུ་རུ། ཁ་ར་ཁ་
ར། ཁུ་རུ་ཁུ་རུ། ག་ར་ག་ར། གུ་རུ་གུ་རུ། གྷ་ར་གྷ་ར། གྷུ་རུ་གྷུ་རུ། ང་ར་ང་ར།
ངུ་རུ་ངུ་རུ། ཙ་ར་ཙ་ར། ཙུ་རུ་ཙུ་རུ། ཚ་ར་ཚ་ར། ཚུ་རུ་ཚུ་རུ། ཛ་ར་ཛ་ར། ཛུ་རུ་ཛུ་
རུ། ཛྷ་ར་ཛྷ་ར། ཛྷུ་རུ་ཛྷུ་རུ། ཉ་ར་ཉ་ར། ཉུ་རུ་ཉུ་རུ། ཊ་ར་ཊ་ར། ཊུ་རུ་ཊུ་རུ། ཋ་
ར་ཋ་ར། ཋུ་རུ་ཋུ་རུ། ཌ་ར་ཌ་ར། ཌུ་རུ་ཌུ་རུ། ཌྷ་ར་ཌྷ་ར། ཌྷུ་རུ་ཌྷུ་རུ། ཎ་ར་ཎ་ར།
ཎུ་རུ་ཎུ་རུ། ཏ་ར་ཏ་ར། ཏུ་རུ་ཏུ་རུ། ཐ་ར་ཐ་ར། ཐུ་རུ་ཐུ་རུ། ད་ར་ད་ར། དུ་རུ་དུ་
རུ། དྷ་ར་དྷ་ར། དྷུ་རུ་དྷུ་རུ། ན་ར་ན་ར། ནུ་རུ་ནུ་རུ། པ་ར་པ་ར། པུ་རུ་པུ་རུ། ཕ་
ར་ཕ་ར། ཕུ་རུ་ཕུ་རུ། བ་ར་བ་ར། བུ་རུ་བུ་རུ། བྷ་ར་བྷ་ར། བྷུ་རུ་བྷུ་རུ། མ་ར་མ་
ར། མུ་རུ་མུ་རུ། ཡ་ར་ཡ་ར། ཡུ་རུ་ཡུ་རུ། ར་ར་ར་ར། རུ་རུ་རུ་རུ། ལ་ར་ལ་ར།
ལུ་རུ་ལུ་རུ། ཝ་ར་ཝ་ར། ཝུ་རུ་ཝུ་རུ། ཤ་ར་ཤ་ར། ཤུ་རུ་ཤུ་རུ། ཥ་ར་ཥ་ར། ཥུ་རུ་
ཥུ་རུ། ས་ར་ས་ར། སུ་རུ་སུ་རུ། ཧ་ར་ཧ་ར། ཧུ་རུ་ཧུ་རུ། ཀྵ་ར་ཀྵ་ར། ཀྵུ་རུ་ཀྵུ་རུ
ཧཾ་ཧཱཾ། ཧིཾ་ཧཱིཾ། ཧུཾ་ཧཱུཾ། ཧེཾ་ཧཻཾ། ཧོཾ་ཧཽྃ། ཧཾ་ཧཿ གརྫ་གརྫ། ཏྲོ་ཊི་ཏྲོ་ཊི། དེ་ཝཱ་ནཱཾ། དཱ་
མ་ཡ་དཱ་མ་ཡ། སརྦ་ཤ་ཏྲུ་ཎཱ་ཡ་ཧཱུྃ། ཛ་ཡ་ཛ་ཡ་ཧཱུྃ། བི་ཛ་ཡ་བི་ཛ་ཡ་ཧཱུྃ། ས་ར་ས་
ར་ཧཱུྃ། བི་ས་ར་བི་ར་ས་ཧཱུྃ། ཨགྣེ་ཧཱུྃ། བ་རུ་ཎེ་ཧཱུྃ། ཨ་ཙ་ལ་ཡ་ཧཱུྃ། བ་མ་ལྷེ་ཧཱུྃ། ཨཱ་
ཀཱ་ཤཱ་ཡ་ཧཱུྃ། སརྦ་རོ་གོ་པ་ཧ་ནཱ་ཡ་ཧཱུྃ། བི་ཥ་བྷཀྵ་ཎཱ་ཡ་ཧཱུྃ། ཡཀྵ་བཱ་ཧ་ནཱ་ཡ་ཧཱུྃ། ཀཱ་
ལཱ་གྣ་ཡེ་ཧཱུྃ། དེ་བཱ་ཡ་ཧཱུྃ། ཡ་མཱ་ཡ་ཧཱུྃ། ཀུ་བེ་ར་ཡ་ཧཱུྃ། ར་ཏྲཱ་ཡ་ཧཱུྃ། ཨིནྡྲཱ་ཡ་ཧཱུྃ། བྷཱུ་
ཏཱ་ཡ་ཧཱུྃ། སརྦ་ས་ཏྭཱ་ཡ་ཧཱུྃ། བཛྲ་ཙཀྲཱ་ཡ་ཧཱུྃ། ཧྨ་ཧྣ་ཏ་ལྷེ་ཧཱུྃ། སུ་ཁཱ་ཡ་ཧཱུྃ། ནཻ་ཏཱ་ཡ་
ཧཱུྃ། ཀ་པཱ་ལ་མཱ་ལི་ནེ་ཧཱུྃ། བྷཱུ་ཏཱ་ཡེ་ཧཱུྃ། ཨཥྚ་ཡ་ཧཱུྃ། ཙ་ར་ཎཱ་ཡ་ཧཱུྃ། ཛ་ཊཱ་མུ་ཀུ་ཊཱ་

ཡ། མ་ས་མ་ས། ག་ས་ག་ས། ར་ས་ར་ས། ཧྲ་ར་ཧྲ་ར། མ་ཊ་མ་ཊ། ཏྲ་ཊ་ཏྲ་ཊ།
ཧྲ་ཊ་ཧྲ་ཊ། མུཉྩ་མུཉྩ། ཀྵོ་རྣ་ཧྲ་ཀཱ་ར་ཕྲི་ཡཱ་ཡ། ཕིཾ་ཕིཾ། ཕུད་ཕུད། མ་ར་མ་ར།
པ་ར་མནྟྲ་རུ་པི་ཎེའི། ཤཱཀྟི་ཀ་རུ་ཡ། ཕཀྲི་བ་རི་ཊ་ནཱ་ཡ། ལོ་ཀ་པཱ་ལ་རུ་བི་ཎེ།
སརྦ་ཤ་ཏྲི་ར་རུ་པཱ་ཡ། བྲིཀྵཱ་གུལྨོ་ལ་ཏཱ་ཡ། སརྦ་རུ་པི་ཎེ། སརྦ་བསྟུ་ནེ་མཱ་ར་ཎཱ་ཡ།
རུ་པཱ་ཡ། ཧཀྵཱ་ཡ། ཧཀྵཱ་ཎ་རུ་པཱ་ཡ། ནེ་རོ་པཱ་མཱ་ཡ། ནེ་རོ་པཱ་མ་སུ་ཁ་བེ། ཏ་ས་ཏ
ས། བི་ལཱ་ས་བི་ལཱ་ས། ཏྲི་ཏུ་པ་ཡ། ཏྲི་ཏུ་པ་ཡ། དྷཱཀྲི་ཡ་ཡོ་གཱ་ཡ། ནེཿསྭ་ཧྲཱ་ཕ
མཏྟ་ཐྭ་ནེ། ཤཱསྟ་ཧྲཱ་ར་ཎེ་ཕ་ར་ཎཱ་ཡ། ནཱ་ནཱ་ཧྲེ། ཙ་ར་སྟྲེ་ད་ནེ། ཙུམྦ་ཙུམྦ། ཏུ་ལུ་ཏུ
ལུ། ཙུ་ལུ་ཙུ་ལུ། ཧུཾ་ཏ་ཧུཾ་ཏཱ། ཧུཾ་ཏེ་ཧུཾ་ཏེ། ཧུཾ་ཏུ་ཧུཾ་ཏུ། ཧུཾ་ཏེ་ཧུཾ་ཏཻ། ཧུཾ་ཏོ་ཧུཾ་ཏཽ། ཧུཾ་ཏཾ
ཧུཾ་ཏཿ ཧུཾ་ཧྲུཾ། ཧེཾ་ཧྲེཾ། ཧཻཾ་ཧྲཻཾ། ཀྲོཾ་ཀྲོཾ། ཕེཾ་ཕྲེཾ། ཕུཾ་ཕྲུཾ། ཕེཾ་ཕྲེཾ། ཕཻཾ་ཕྲཻཾ། ཕཾ་ཕྲཾ། ཕཿཕྲཿ
ཀུ་ཙ་ཀུ་ཙ། ཏྲ་ཊ་ཏྲ་ཊ། མ་ཊ་མ་ཊ། ར་ཙ་ར་ཙ། ད་ཙ་ད་ཙ། ཛ་ཙ་ཛ་ཙ། མ་ད་ན
མ་ད་ན། ཧུཾ་ཧུཾ་ཧུཾ་ཧུཾ། ཧུཾ་ཧུཾ་ཧུཾ་ཧུཾ། ཧུཾ་ཧུཾ་ཧུཾ་ཧུཾ། ཧུཾ་ཧུཾ་ཧུཾ་ཧུཾ་ཕཊ་སྭཱཧཱ། ཞེས་པ་ཡབ་ཀྱི་རྩ
བའི་སྔགས་འདི་ཉིད་དང་། ཡུམ་གྱི་རྩ་བའི་སྔགས་ཏེ། བཟླས་བྱའི་གཙོ་བོ་ནི་འདི་གཉིས་ཡིན་ལ། དེ་
ཙམ་བཟླ་བ་མི་ལྕོགས་ན་རྩ་སྔགས་གཉིས་པོ་ཚར་གཅིག་བཏོན་ནས། ཡབ་ཡུམ་གྱི་སྙིང་པོ་དང་ཉེ་
སྙིང་གང་མོས་པ་ཞིག་བཟླ་བར་བྱའོ། །འཁོར་གྱི་སྔགས་རྣམས་ནི། བདག་བསྐྱེད་བཟླས་པའི་སྐབས་
བཟླ་མི་དགོས་ལ། དཀྱིལ་འཁོར་མཆོད་པ་ལ་སོགས་པའི་གནས་སྐབས་འགའ་ཞིག་ཏུ་དགོས་མོད་ཀྱི་
གཞན་དུ་ཁྲི་བར་བྱའོ། །དེ་ནས་དཀྱིལ་འཁོར་ཉེ་བར་བསྡུ་བ་ནི། རིག་མ་བཅུ་དྲུག་གིས་མཆོད། ཁང་
བརྒྱད་དམ་མཚན་བརྒྱ་གང་རུང་གིས་བསྟོད་དཀྱིལ་འཁོར་ཆེན་པོའི་ཕྱི་རོལ་གྱི་མེའི་རྭ་བ་ནས
བརྩམས་བདག་ཉིད་ཀྱི་བར་དུ་ཕྱི་མ་ཕྱི་མ་ནང་མ་ནང་མ་ལ་ཐིམ། རང་ཉིད་ཀྱང་སྙིང་གའི་ཧཱུཾ་
ལྡང་སྟོན་ལ་ཐིམ། དེ་ཡང་ན་དའི་བར་དུ་བསྡུས་ཏེ་ན་ད་ཡང་དབྱིངས་སུ་ཐིམ་
པར་གྱུར། ཙུང་ཟད་མཉམ་པར་བཞག སྟོང་པའི་ངང་ལས་བདག་དཔལ་མཁའ་འགྲོ་རྒྱ་
མཚོའི་གཟུགས་ཀྱིས་གནས་པར་གྱུར། ཞེས་བརྗོད། དེ་ནས་དག་པ་དྲན་པ་མདོར་བསྡུས་

པ་ནི། ཀུན་རྫོབ་དང་ནི་དོན་དམ་པ། །དཀྱིལ་འཁོར་པ་དང་གཙོ་བོའོ། ཁྲག་འཐུང་གཉིས་མེད་དངོས་པོ་སྟ །འདི་གསུམ་གྱིས་ནི་ཁམས་གསུམ་མོ། །ཐམས་ཅད་ཐིག་ལེའི་གཟུགས་བདག་ཉིད། །བདེན་པ་གཉིས་སུ་བཟུང་བ་མེད། །ཡོད་པ་གཟུགས་མེད་བདག་ཉིད་དེ། །རྟོག་པ་ཙམ་དུ་ཁྱབ་བདག་ཆེ། །སྤྲིན་པ་ཀུན་རྫོབ་གཟུགས་བདག་ཉིད། །ཕ་རོལ་ཡང་ནི་དོན་དམ་པའོ། །དང་པོའི་སྦྱོར་བ་དེས་འགྲུབ་བོ། །ཚུལ་ཁྲིམས་བསྙེན་པ་སོགས་སུ་འདོད། །ཕར་ཕྱིན་རྒྱུ་ཡི་རྡོ་རྗེ་འཆང་། །སྟོང་ཉིད་སྙིང་རྗེའི་བདག་ཉིད་དོ། །བཟོད་པ་ཚངས་པར་སྤྱོད་པ་ཡི། །དཀྱིལ་འཁོར་འཁྲིན་པ་ཡང་ནི་དེ། །རྒྱལ་པོ་བདེ་བ་ཀུན་ལ་གནས། །མཆོག་ནི་རང་གི་ཕ་རོལ་ཕྱིན། །བརྩོན་འགྲུས་དགའ་ཆེན་ཐམས་ཅད་ལས། །མདོག་དང་བཞུགས་ཚུལ་བདག་ཉིད་ཀྱིས། །ཕ་རོལ་ཕྱིན་རྣམས་རང་བཞིན་དུ། །ཡེ་ཤེས་རྣམ་པར་ཀུན་ཏུ་འབྱུང་། །ཡེ་ཤེས་སེམས་སོགས་བསམ་གཏན་ཏེ། །ཕར་ཕྱིན་འོད་ཟེར་སྤྲོ་བའོ། །ཡེ་ཤེས་དཀྱིལ་འཁོར་དང་དབང་བསྐུར། །ཤེས་རབ་ལས་ཀྱི་རྒྱལ་པོ་མཆོག །རང་རང་མགོ་བོར་རིགས་ཀྱིས་ནི། །རྒྱུས་བཏབ་ཕ་རོལ་ཕྱིན་པའོ། །སྟོབས་ནི་སྙིང་རྗེའི་དཔལ་པོ་སྟེ། །སྟོང་པ་ཉིད་ནི་རྣལ་འབྱོར་མ། །ཕ་རོལ་ཕྱིན་མ་གཉིས་མེད་ཀུན། །གཡོན་པར་ཞུགས་སྐྱེས་གང་བདེ་བ། །ཐབས་ནི་ཐིག་ལེའི་རྣལ་འབྱོར་ཏེ། །ཕ་རོལ་ཕྱིན་པ་ཐེག་པ་ཆེ། །སྨོན་ལམ་སྟུགས་ཀྱི་བརླས་པ་སོགས། །ཕར་ཕྱིན་ཕྲ་མོའི་རྣལ་འབྱོར་རོ། །ཡེ་ཤེས་དཀྱིལ་འཁོར་མ་ལུས་པ། །ཕག་མོ་དང་ནི་བསྲེས་པ་ལས། །བསྟུ་བ་ཕ་རོལ་ཕྱིན་པ་སྟེ། །འཇིག་རྟེན་ཁམས་ཀྱི་རྣམ་དག་པའོ། །སྲིད་དང་མྱ་ངན་འདས་གཟུགས་བདག །སྒྱུ་མ་སྙིང་རྗེ་ལས་བྱུང་བའོ། །ཐམས་ཅད་བདེན་མིན་རྫུན་མིན་པའོ། །སྐྱེ་མིན་མི་སྐྱེ་མིན་སྤྲངས་པའོ། །ཞེས་སོ། །གོང་དུ་བཤད་པ་བཞིན་ལུས་ཀྱི་ཕྱིའི་གོ་ཆ་རྣམས་བཀོད་ནས། སྙིང་

གར་ཨོཾ་དཀར་པོ་ཧཱུྃ་ཧྲཱི་སེམས་དཔའཿ ཞེས་པ་ནས། ཐམས་ཅད་གང་བར་གྱུར། ཨོཾ་
སུམྦྷཿ སོགས་མཚམས་རྣམ་བྱ། བདག་དང་སྣང་བའི་དངོས་པོ་ཐམས་ཅད་འཁོར་ལོ་
སྡོམ་པའི་སྐུའི་རང་བཞིན། ཞེས་སོགས་ལུ་ནག་དང་མཐུན་པར་བརྗོད། སྣང་བ་ཐམས་ཅད་
ལྷར་མོས་བཞིན་དུ་དགེ་བའི་རྒྱ་བ་བསྔོའོ། །གཏོར་མའི་ཆོ་ག་ལ་གཏོར་མ་བྱིན་རླབས་ནི། ཨོཾ་སུམྦྷ
ནི་སུམྦྷ་ཧཱུྃ་ཧཱུྃ་ཕཊ། ཨོཾ་གྲྀཧྞ་གྲྀཧྞ་ཧཱུྃ་ཧཱུྃ་ཕཊ། ཨོཾ་གྲྀཧྞ་པཱ་ཡ་གྲྀཧྞ་པཱ་ཡ་ཧཱུྃ་ཧཱུྃ་ཕཊ། ཨོཾ་
ཨཱ་ན་ལ་ཧོ་བྷ་ག་ཝཱ་ན་བཛྲ་ཝཛ་ཧཱུྃ་ཧཱུྃ་ཕཊ། ཅེས་པས་བསངས། ཨོཾ་སྭ་བྷཱ་ཝ་ཤུདྡྷཿསརྦ་
དྷརྨཱཿ་སྭ་བྷཱ་ཝ་ཤུདྡྷོ྅ཧཾ། ཞེས་པས་སྦྱངས། སྟོང་པའི་ངང་ལས་ཡཾ་ལས་རླུང་གི་དཀྱིལ་
འཁོར་སྔོན་པོ་གཞུའི་དབྱིབས་ཅན་བ་དན་གྱིས་མཚན་པ། དེའི་སྟེང་དུ་རཾ་ལས་
མེའི་དཀྱིལ་འཁོར་དམར་པོ་གྲུ་གསུམ་འབར་བས་མཚན་པ། དེའི་སྟེང་དུ་ཨོཾ་
ཨཱཿཧཱུྃ་ལས་བྱུང་བའི་མི་མགོའི་སྒྱིད་བུ་གསུམ་གྱི་སྟེང་དུ་ཨ་ལས་བྱུང་བའི་ཐོད་པ་
དྲུམ་བུ་གསུམ་པ། ཕྱི་དཀར་ལ་ནང་དམར་བ། དེའི་ནང་གི་ཤར་དུ་ཨོཾ་དཀར་པོ་
ལས་དྲི་ཆེན་ཨོཾ་གྱིས་མཚན་པ། བྱང་དུ་ཁཾ་ལྗང་ཁུ་ལས་ཤ་ཆེན་གྱི་དངས་མ་ཁཾ་
གིས་མཚན་པ། ནུབ་ཏུ་ཨཾ་དམར་པོ་ལས་བྱང་ཆུབ་ཀྱི་སེམས་ཨཾ་གིས་མཚན་པ།
ལྷོར་ཏྲཾ་སེར་པོ་ལས་རཀྟ་ཏྲཾ་གིས་མཚན་པ། དབུས་སུ་ཧཱུྃ་སྔོན་པོ་ལས་དྲི་ཆུ་ཧཱུྃ་
གིས་མཚན་པ། །མེར་ལཾ་དཀར་པོ་ལས་བ་ལང་གི་ཤ་ལཾ་གིས་མཚན་པ། བདེན
བྲལ་དུ་སྨཾ་སྔོན་པོ་ལས་ཁྱིའི་ཤ་སྨཾ་གྱིས་མཚན་པ། རླུང་དུ་པཾ་དམར་པོ་ལས་གླང་
པོའི་ཤ་པཾ་གྱིས་མཚན་པ། དབང་ལྡན་དུ་ཧཾ་ལྗང་ཁུ་ལས་རྟའི་ཤ་ཧཾ་གྱིས་མཚན་པ།
དབུས་སུ་བཾ་དམར་པོ་ལས་ཤ་ཆེན་བཾ་གྱིས་མཚན་པ། འོག་གི་རླུང་གཡོས་མེ་
འབར་བས། རྫས་བཅུ་ཡི་གེ་དང་བཅས་པ་ཞུ་བ་ཉི་མ་འཆར་ཀའི་མདོག་ལྟར་
དམར་སེར་གསལ་ལ་དྭངས་པར་གྱུར་པའི་སྟེང་ཐད་དུ། ཧཱུྃ་ཡིག་ལས་བྱུང་བའི་ཁ་
ཊཱཾ་ག་དཀར་པོ་བྱང་ཆུབ་ཀྱི་སེམས་བདུད་རྩིའི་རང་བཞིན་ཅན་མགོ་བོ་ཐུར་དུ་ལྟ་

བ། དེ་ལས་བདུད་རྩི་དཀར་པོ་བབས་ཏེ། དེར་ལྷུངས་པ་གཡོན་སྐོར་དུ་ལན་
གསུམ་དཀྲུགས་ཤིང་ཞུ་བས་དངུལ་ཆུའི་མདོག་ཅན་ཤིན་ཏུ་བསིལ་བའི་བདུད་
རྩིར་གྱུར། དེའི་སྟེང་གི་ནམ་མཁའ་ལ། ཨོཾ་ཨ་ཨཱ་ཨི་ཨཱི་ཨུ་ཨཱུ་རི་རཱི་ལི་ལཱི་ཨེ་ཨཻ་
ཨོ་ཨཽ་ཨཾ་ཨཿ ཀ་ཁ་ག་གྷ་ང་། ཙ་ཚ་ཛ་ཛྷ་ཉ། ཊ་ཋ་ཌ་ཌྷ་ཎ། ཏ་ཐ་ད་དྷ་ན། པ་ཕ་
བ་བྷ་མ། ཡ་ར་ལ་ཝ། ཤ་ཥ་ས་ཧ་ཀྵ་ཧཱུཾ་ཧཱུཾ་ཕཊ་རྣམས་ཁ་དོག་སྣ་ཚོགས་པ་ཡོངས་
སུ་གྱུར་པ་ལས། ཨོཾ་དཀར་པོ། ཨཱཿདམར་པོ། ཧཱུཾ་སྔོན་པོ་རྣམས་སྟེང་ནས་སྟེང་དུ་
བརྩེགས་པ། དེ་ལས་འཁོར་ལོ་གསུམ་གྱི་ལྷ་དང་བཅས་པའི་འོད་ཟེར་ལྷུ་འཕྲོས།
རྒྱ་མཚོ་ལ་སོགས་པ་ན་གནས་པའི་བདུད་རྩི་དང་། ཕྱོགས་བཅུའི་སངས་རྒྱས་
བྱང་སེམས་དཔའ་བོ་དཔའ་མོ་ཐམས་ཅད་ཀྱི་ཐུགས་ཀ་ནས་བདུད་རྩི་བཀུག་
ཅིང་། འགྲོ་བ་རྣམས་འཁོར་གསུམ་གྱི་ལྷར་བྱས་པ་རྣམས་སྤྱན་དྲངས། སྙོམས་
འཇུག་གི་བདེ་བས་ཞུ། དེ་ཐམས་ཅད་ཡིག་འབྲུ་གསུམ་ལ་ཐིམ། ཨོཾ་ཨཱཿཧཱུཾ་ཡང་
རིམ་པས་བདུད་རྩི་ཞུ་བ་གཏོར་མ་ལ་ཐིམ་པས། ཁ་དོག་དྲི་རོ་ནུས་མཐུ་ཕུན་སུམ་
ཚོགས་པ་བདུད་རྩིའི་རྒྱ་མཚོའི་ཆེན་པོར་གྱུར། ཨོཾ་ཨཱཿཧཱུཾ། ལན་གསུམ་སྟེ་བྱིན་གྱིས་
རླབས་པའོ། །དེ་ནས་མགྲོན་སྤྱན་དྲངས་ཤིང་གཏོར་མ་འབུལ་བ་ནི། རང་གི་སྙིང་གའི་ས་བོན་
ལས་འོད་ཟེར་འཕྲོས། རྣམ་པ་ཐམས་ཅད་ཀྱིས་ཡོངས་སུ་རྫོགས་པའི་དཀྱིལ་
འཁོར་ཆེན་པོ་དཔལ་ཧེ་རུ་ཀ་མཁའ་འགྲོ་རྒྱ་མཚོའི་ལྷ་ཚོགས་ཕྱི་རོལ་ཕྱོགས་སྐྱོང་
བ་དང་། ཞིང་སྐྱོང་བ་དང་། སྲིད་པ་གསུམ་གྱི་འབྱུང་པོའི་ཚོགས་ཀྱིས་བསྐོར་བ་
སྤྱན་དྲངས། འབར་བའི་ཕྱག་རྒྱ་དབྲལ་བར་བསྐོར་ཞིང་། ཕཊ་ཅེས་བརྗོད། རང་གི་མདུན་གྱི་
ཆོས་འབྱུང་གི་ནང་དུ་པདྨའི་གདན་ལ་དཀྱིལ་འཁོར་གྱི་འཁོར་ལོ་ཡང་དག་པར་
བཞུགས་ཤིང་། ཕྱོགས་སྐྱོང་བ་ལ་སོགས་པ་ཕྱི་རོལ་དུ་འཁོད་པར་གྱུར། སྲིད་པ་
གསུམ་གྱི་འབྱུང་པོའི་ཚོགས་རྣམས་སྐད་ཅིག་གིས་འོད་གསལ་དུ་བཅུག་ནས།

དཔལ་ཧེ་རུ་ཀ་མཁའ་འགྲོ་རྒྱ་མཚོ་ཤེས་རབ་མ་དང་བཅས་པའི་སྐུར་བཞེངས་
པར་གྱུར། དེ་ནས་ཆུ་གཉིས་ཉེར་སྤྱོད་རིགས་བཅུ་དྲུག་ལྷ་མོ་བརྒྱད་རྣམས་ཀྱིས་མཆོད། ལག་པ་
གཡོན་དུ་ཨཱ་ལི་ལས་ཟླ་བ། གཡས་སུ་ཀཱ་ལི་ལས་ཉི་མ། དབུས་སུ་ཧཱུྃ། ཉི་ཟླ་ཧཱུྃ་
དང་བཅས་པ་ཡོངས་སུ་གྱུར་བ་རྡོ་རྗེ་ཐལ་མོར་གྱུར། ཨོཾ་ཨ་ནོ་ཏྟ་ཨ་ནུ་ག་ཏཱཿ
སརྦ་དྷརྨཱཿཔ་ར་སྤྲ་རེ། ཨ་ནུ་པྲ་པྲེཥྚ་སརྦ་དྷརྨཱཿཨ་ཡཱནྟཱ། ཨ་ནུ་པྲ་པྲིཥྚ་སརྦ་དྷརྨཱཿཧཱུྃ།
ལྷ་མོ་ཚད་མ་དམ་ཚིག་ཚད་མ་དང་ནས་རྒྱུར་གྱུར་ཅིག མགྲོན་རྣམས་ཀྱིས་ལྷུགས་
རྡོ་རྗེའི་སྦྲུ་གུས་གཏོར་མ་དྲངས་ཏེ་གསོལ་བར་གྱུར། ཨོཾ་བཛྲ་ཨ་ར་ལླི་ཧོཿ
བཛྲ་ཊཱ་ཀི་ནི་ས་མ་ཡ་སྟྭཾ། དྲི་བྱ་ཧོཿཞེས་པ་ལན་གསུམ་དང་ཨོཾ་ཧྲཱི་ཧཱ་ཧྲཱི་ཧཱ་སརྦ་ཡོ་ག་
ཡོ་གི་ཤྭ་རེ་ཧཱུྃ་ཧཱུྃ་ཧཱུྃ་ཛཿསྭཱ་ཧཱ། ཞེས་པ་ལན་ལྔས་དཀྱིལ་འཁོར་པ་རྣམས་ལ་ཕུལ། ཨོཾ་བཛྲ་
ཏྟྭ་བཱ་ཡ་སྭཱ་ཧཱ། ཨོཾ་བཛྲ་ཏཱ་ས་ཡ་སྭཱ་ཧཱ། ཞེས་པས་སོ་རྟེ་དང་ན་བཟའ་ཕུལ། གོང་བཞིན་
ཞབས་བསིལ་ཀྱང་ཕུལ། རྐང་པ་བཞི་བཅུ་རྩ་བརྒྱད་པ་དང་། རྐང་བརྒྱད་གཉིས་ཀྱིས་བསྟོད། སྲིད་
དང་ཞི་བ་མཉམ་པ༔ ཞེས་པ་ནས། བདག་ལ་རྗེས་བརྩེར་མཛད་དུ་གསོལ་གྱི་བར་
གྱིས་འདོད་དོན་གསོལ་བ་བཏབ། དེ་ནས་འཇིག་རྟེན་པ་རྣམས་ལ་འབུལ་བ་ནི། རྡོ་རྗེ་ཐལ་མོ་གྱེན་དུ་
ཁྱེལ། ཨོཾ་ཁ་ཁ་ཁཱ་ཧི་ཁཱ་ཧི། སརྦ་ཡཀྵ། རཀྵ་ས། བྷཱུ་ཏ་པྲེ་ཏ་པི་ཤ་ཙ། ཨུ་ན་མ
དཱ། ཨ་པསྨཱ་ར། ཌཱ་ཀ་ཌཱ་ཀི་ནྱཱ་ད་ཡ། ཨི་མཾ་བཱ་ལིཾ་གྲྀཧྞནྟུ་ས་མ་ཡ་རཀྵནྟུ། མ་མ
སརྦ་སིདྡྷི་མྨེ་པྲ་ཡ་ཙྪནྟུ། ཡ་ཐེ་བཾ། ཡ་ཐེཥྚཾ། བྷུཉྫ་ཐ། པི་བ་ཐ། ཛི་གྷྲ་ཐ། མཱ་ཏི་ཀྲ
མ་ཐ། མ་མ་སརྦ་ཀཱརྻ་ཡ། སདྒུ་ཁཾ། བི་བྲིདྡྷ། ས་ཧ་ཡི་ཀ་བྷ་ཝནྟུ་ཧཱུྃ་ཧཱུྃ་ཕཊ་སྭཱ་ཧཱ།
ལན་གསུམ་གྱིས་ཕུལ། ཞིང་སྐྱོང་རྣམས་ལ་ཁྱད་པར་གྱིས་འབུལ་བ་ནི། ཨོཾ་ཀཀྵ་ཏྲ་ཏཾ། བཛྲ་ཀྵེ
ཏཾ། ཁཏྲ་ད་ཏཾ། སརྦ་དུཥྚཾ། ཧ་ན་ཧ་ན། གྷཱ་ཏ་ཡ་གྷཱ་ཏ་ཡ། མ་མ་ཀཱརྻཾ་ཀུ་རུ་ཧཱུྃ་ཧཱུྃ
ཕཊ་ཕཊ་སྭཱ་ཧཱ། ལན་གསུམ། ཨོཾ་ཏ་ཏོ་ཧི་སྭཱ་ཧཱ་ཞེས་པས་ནང་མཆོད་ཕུལ། ལྷ་ཡི་ཚོགས་
རྣམས་མ་ལུས་དང་༔ ཞེས་པ་ནས། ཡིད་ལ་འདོད་པ་ཀུན་འགྲུབ་ཤོག །ཅེས་པས

བསྐོད་ཅིང་འདོད་དོན་གསོལ་བ་བཏབ། དྲིལ་བུ་རྒྱུན་དཀྲོལ་དུ་བྱེད་ཅིང་། འགྲོ་བ་ཀུན་ནི་མཆོག་ཏུ་དགའ་བའི་རང་བཞིན་ཏེ། །རྣལ་འབྱོར་མ་ཡི་འཁོར་ལོའི་རང་བཞིན་དུ་གནས་ཀྱི། །ཨ་རེ་རེ་རེ་གཏི་མུག་ཕྱུགས་ཀྱིས་མི་ཤེས་སོ། །ལྷན་སྐྱེས་མཛེས་མ་བླངས་ནས་བདེ་བ་ཆེ་ལ་མནོས། །ཤཀྐུ་ས་གསུམ་མ་ལུས་འགྲོ་བ་སངས་རྒྱས་ཀྱི་རང་བཞིན། །སྙིང་རྗེའི་གཞོན་ནུ་མ་དང་ལྷན་ཅིག་རོལ་པར་བྱོས། །ཨ་རེ། གང་གི་དོན་དམ་ལ་ནི་མ་བསྒོམས་པས། །དེ་ཡིས་སངས་རྒྱས་ཉིད་ནི་ཐོབ་པ་མ་ཡིན་ནོ། །ཨ་རེ། ནང་དང་ཕྱི་ནི་དབྱེ་བ་མེད་པར་ཤེས་པར་གྱིས། །འཇིག་རྟེན་ཐམས་ཅད་བསྒྲལ་བར་ནུས་པའོ། །ཨ་རེ། དེ་ནས་ཡིག་བརྒྱ་ལན་མང་དུ་བརྗོད། མིག་གི་ཕྱག་རྒྱ་བསྟན་ལ། པད་སྐོར་སྟོན་དུ་འགྲོ་བ་ལྟེ་བར་འཁྲུད་རྒྱ་བྱས་པའི་མཐར་སེ་གོལ་གཏོགས་ཏེ། ཨོཾ་བཛྲ་མུཿ དཀྱིལ་འཁོར་པ་བདག་གི་སྤྱན་མཚམས་སུ་ཐིམ། འཇིག་རྟེན་པ་རྣམས་རང་གནས་སུ་གཤེགས། སྐབས་འདིར། མཁའ་འགྲོ་མ་རྣམས་འདུས་ལ་གུས་པས་མཆོད་པ་དང་སོགས་ཤློ་ཀ་གཉིས་ཀྱིས་སྨོན་ལམ་གདབ་པར་བཤད་པ་ནི། ཚོགས་དང་གཏོར་མ་ལྷན་ཅིག་ཏུ་བྱེད་པའི་དབང་དུ་བྱས་པ་ཡིན་ལ། ཚོགས་འཁོར་གྱི་བྱ་བ་དང་མ་འབྲེལ་བར་གཏོར་མ་རྐྱང་པ་ལ་ནི།

སེམས་ཅན་ཐམས་ཅད་བདེ་གྱུར་ཅིག །སེམས་ཅན་ཐམས་ཅད་ནད་མེད་པར། །སངས་རྒྱས་ཉིད་དུ་འགྲོ་བ་ཡི། །ལམ་དེ་ཉིད་དུ་འགྲུབ་གྱུར་ཅིག །མ་བསྒྲལ་བ་རྣམས་བདག་གིས་བསྒྲལ། །མ་གྲོལ་བ་རྣམས་བདག་གིས་དགྲོལ། །རྣལ་འབྱོར་གཙུག་ལག་བསྟན་བཅོས་ལ། །ད་ལྟ་ཉིད་དུ་གནས་པར་བགྱི། །ཞེས་སོགས་སྨོན་ལམ་ཅི་རིགས་པར་གདབ་ཅིང་། བཀྲ་ཤིས་ཀྱི་གླུ་དབྱངས་ཀྱང་བླང་བར་བྱའོ། །འདི་ནི་རྒྱུན་གྱི་ཉམས་ལེན་གྱི་གཏོར་ཆོག་སྟེ་བསྡུས་པ་ཡིན་ཞིང་། འབྱུང་པོ་ཐམས་ཅད་པའི་གཏོར་མའམ། ཕྱོགས་སྐྱོང་གི་གཏོར་མ་ཆེན་པོ་དང་། ཞིང་སྐྱོང་གི་གཏོར་མ་རྣམས་ནི། ལྷའི་བསྐྱེད་ཆོག་ཤིན་ཏུ་རྒྱས་པས། འདིར་མ་བྲིས་ཏེ་ཤེས་པར་འདོད་ན་གཞན་དུ་བལྟ་བར་བྱའོ། །

འདི་ ལས་ དགེ་ བ་ གང་ ཐོབ་ པ། །འགྲོ་ ཀུན་ སངས་ རྒྱས་ ཐོབ་ ཕྱིར་ བསྔོ། །བདག་ ཀྱང་ དེ་ རིང་ ཕན་ ཆད་ དུ། །འགྲོ་ བའི་ འདྲེན་ པ་ ཉིད་ དུ་ ཤོག །དེ་ལ་དཀྱིལ་འཁོར་དེ་ཉིད་ཀྱི་སྒྲུབ་ཐབས་ཤིན་ཏུ་མང་པོ་རྣམས་ཕལ་ཆེར་ཚིག་ཚོགས་ཆེ་བ་ལྷུར་བླངས་པས། དེང་སང་ཕན་ཐོགས་ཆུང་བར་མཐོང་ཞིང་། ཚོགས་བཅད་དུ་སྡེབས་པའི་སྒྲུབ་ཐབས་བསྡུས་པ་འགའ་ཟུང་ཡང་སྣང་མོད་ཀྱི། གོ་དཀའ་ཞིང་ངག་འདོན་དང་སྒོམ་དོན་གྱི་དབྱེ་བ་ཕྱེད་དཀའ་བ་དང་། ཡང་སྒྲུབ་ཐབས་འགའ་ཞིག་ལ་དགོས་པའི་དོན་ཆད་པ་ཡང་སྣང་བས། ཉུང་ངུ་རྣམ་གསལ་ཡང་དག་རྫོགས། །ཞེས་ པའི་ ཚུལ་ དུ་ བྱས་ པ་ ཡིན་ ནོ། །དཔལ་ མཁའ་ འགྲོ་ རྒྱ་ མཚོའི་ སྒྲུབ་ ཐབས་ མཐའ་ རྒྱས་ དོན་མཐའ་དག་མ་ཚང་བ་མེད་པ་ལ་ཚིག་ཟུར་ཤིན་ཏུ་ཡང་བར་བྱས་པ་འདི་ཡང་། ཀཱ་ར་ནཱ་ཐཱའི་རོལ་རྩེད་དོ། ཞུ་དག མངྒ་ལཾ།། །།

༄༅། །དཔལ་མཁའ་འགྲོ་རྒྱ་མཚོའི་དཀྱིལ་འཁོར་གྱི་བདག་འཇུག་གསང་བའི་སྙིང་པོ་ཞེས་བྱ་བ་བཞུགས།

ན་མོ་གུ་རུ་ཤྲཱི་ཧེ་རུ་ཀ་མཎྜལ་ཡེ་ཧཱུཾ༔ དཔལ་མཁའ་འགྲོ་རྒྱ་མཚོའི་དཀྱིལ་འཁོར་གྱི་བདག་འཇུག་གསང་བའི་སྙིང་པོ་ཞེས་བྱ་བ། བླ་མ་ལ་ཕྱག་འཚལ་ལོ། །བཅོམ་ལྡན་རྒྱལ་ཆེན་ཧེ་རུ་ཀའི། །ཞབས་ཀྱི་པདྨོར་ཕྱག་འཚལ་ལོ། །མཁའ་འགྲོ་རྒྱ་མཚོ་ལས་བྱུང་བའི། །དཀྱིལ་འཁོར་ཆོ་ག་མདོ་ཙམ་བྲི། །

འདིར་འཁོར་ལོ་བཅུ་གཉིས་ཀྱི་བདག་ཉིད་ཅན། དཔལ་སྡོམ་པའི་དཀྱིལ་འཁོར་གྱི་ཆོ་གའི་ངག་འདོན་འཕྲེར་བདེ་བར་བརྗོད་ན། དཀྱིལ་འཁོར་གྱི་ས་གཞིའི་གནས་སུ་དྲིའི་མཎྜལ་གནས་འཛིན་གྱི་ཚོམ་བུ་དང་དང་བཅས་པ། མཆོད་ཡོན་ཆེན་པོ་སོགས་མཆོད་པ་རྣམས་ཀུང་བཤམས། ཇོར་དྲིལ་ནང་མཆོད་སོགས་འདུས་བྱས་ཤྲཱི་ཧེ་རུ་ཀོ྅་ཧཾ་ཞེས། བདག་ཉིད་དཔལ་ཧེ་རུ་ཀ་མཁའ་འགྲོ་རྒྱ་མཚོའི་འཁོར་ལོའི་དབང་ཕྱུག་ཏུ་གྱུར། སྐུའི་རྣམ་པ་དང་ང་རྒྱལ་བརྟན་པོ་བཟུང་། སྔོན་འགྲོ་གཏོར་མ་བཏང་། གནས་ཡོ་བྱིན་རླབས་བྱས། ནང་མཆོད་ཡང་གཏོར་མ་ལྟར་བྱིན་གྱིས་རླབས། འདི་ཐོག་མར་བྱེད་པའང་མི་འགལ་མོད། སྔོན་འགྲོ་གཏོར་མ་དང་། ཐོག་མའི་གནས་ཡོ་བྱིན་རླབས་ལ། ནང་མཆོད་ཀྱིས་གསང་བའང་ངེས་པར་དགོས་པ་མ་ཡིན་པས་སྐབས་འདིར་བྱེད་པ་ཉིད་ཤས་ཆེའོ། མདུན་གྱི་མཎྜལ་གྱི་གཞི་བསངས་སྦྱངས། སྟོང་པའི་ངང་ལས་ཧཱུྃ་ཡིག་ལས་བྱུང་བའི་སྲུང་འཁོར་གྱི་དབུས་སུ། གཞལ་མེད་ཁང་རིམ་པ་བཞི་འཁོར་ལོ་རིམ་པ་བཅུ་གཉིས། དབུས་སུ་སྣ་ཚོགས་ཐིག་ལེའི་འཁོར་ལོ་འདབ་མ་བཞི་བཅུ་རྩ་བརྒྱད་པ། ཕྱི་ནང་གི་ལྷའི་གདན་དང་བཅས་པ་སྐད་ཅིག་གིས་གྲུབ་པར་གྱུར། རང་གི་སྙིང་གའི་ཧཱུྃ་ལས་འོད་

ཟེར་འཕྲོས། ཕྱོགས་བཅུ་དུས་གསུམ་གྱི་སངས་རྒྱས་བྱང་སེམས། དཔའ་བོ་རྣལ་
འབྱོར་མའི་ཚོགས་ཐམས་ཅད། དཔལ་ཧེ་རུ་ཀ་མཁའ་འགྲོ་རྒྱ་མཚོའི་དཀྱིལ་
འཁོར་གྱི་རྣམ་པར་ཞིཾ། ཨོཾ་སུམྦྷཿ སོགས། ཨཀྵོ་ནས་ཤཔྟའི་བར་གྱིས་མཆོད། ཨོཾ་ཧྲིཥྛ་
ཨཱ་ས་ན་ཧཱུྃ་སྭཱཧཱ། ཡན་གསུམ་སོགས་བརྗོད། ཛཿཧཱུྃ་བཾ་ཧོཿ ཡན་མང་དུ་བརྗོད། དེ་ཡང་
དབུས་ཀྱི་པདྨའི་ལྟེ་བ་ལ་ཉི་མ་དང་། དུས་མེ། ཞེས་པ་ནས། བཞུགས་ཚུལ་དང་།
ཕྱག་རྒྱ་མ་ངེས་པའོ། །ཞེས་པའི་བར། ལྷ་ཐམས་ཅད་ཀྱི་ཞལ་ཕྱག་རྣམས་གསལ་
གདབ། དེ་ནས་སྔོན་མཆོད་པ་རྣམས་སྔར་ཡང་བྱིན་རླབས་ཁ་གསོས། མཆོད་འཕྲེང་དང་མཐུན་
པར་རྒྱུ་གཉིས་ཉེར་སྤྱོད་རོལ་མོ་ན་བཟའ། རིག་མ་བཅུ་དྲུག རྒྱལ་སྲིད་སྣ་བདུན། འདོད་ཡོན་སྣ་
ལྔ། ནང་མཆོད། གསང་མཆོད། ཀང་པ་བཞི་བཅུ་ཞེ་བརྒྱད་པའི་བསྟོད་པ་ཙམ་བྱས་ལ། གཏོར་མ་
བཤམས་ཤིང་བྱིན་གྱིས་རླབས། སྤྲུལ་ཐབས་ལྟར་འབུལ། ཡིག་བརྒྱ་དང་བཟོད་གསོལ་བྱས་ནས།
ཨོཾ་བཛྲ་ཨཀྵི་ཥྛ་ནམ་མཁར་བཏེག སྔར་ཡང་འཇིག་རྟེན་པའི་གཏོར་མ་བཤམས་ཤིན་ཏུ་བསྔོ་
ན། གནས་ཀྱི་བདག་པོ་ལ་དམིགས་ནས། །མཁའ་འགྲོ་སྤྱི་གཏོར་བསྔོས་པས་ཀྱང་རུང་ཙམ་ཡིན་མོད་
ཀྱང་། ངེས་པར་ན། མཁའ་འགྲོ་སྤྱི་གཏོར་ཆེན་མོ་དང་། འབྱུང་པོ་སྤྱི་གཏོར་ཆེན་མོ་གཉིས་ཡོད་པ་
གཉིས་ཀའམ་གང་རུང་ཅིག་གལ་ཆེའོ། །གཏོར་ཚིག་རྒྱས་བསྡུས་ཅི་ལྟར་ཡང་། འདོད་གསོལ་གྱི་
མཐར། གནས་ཀྱི་བདག་པོ་རྣམས་ལ་དམིགས་ཏེ། གང་དག་འདིར་གནས་ལྷ་དང་ཀླུ། །
ནོད་སྦྱིན་སྲིན་མོའམ་གཞན་དག་ལ། །ས་འདི་བདག་གིས་བསླང་བར་བགྱི། །
དཀྱིལ་འཁོར་དོན་དུ་ཁྱོད་ཀྱིས་སྩོལ། །ཞེས་ལན་གསུམ་དུ་གསོལ་བ་བཏབ། གཏོར་མ་ཕྱི་
རོལ་དུ་བཏང་ངོ་། །བར་འདིར་ཕུར་བཏབ་སྲུང་སྲེག་སོགས་བཤད་ཀྱང་། མདོར་བསྡུས་པའི་སྐབས
མི་དགོས་སོ། །ནམ་མཁར་བཞུགས་པའི་ལྷ་ལ་ཡིད་ཀྱིས་གསོལ་བ་འདེབས། ཨོཾ་ཁཊྭཱ་ངེ་ཧེ་ཧཱུྃ་ཧཱུྃ་
ཕཊ། དྲག་ཏུ་བཟླས་ཤིང་ཡུངས་ཀར་གྱིས་གཏོར། ཕྱར་གྱི་མཚུལ་གྱི་ཤུལ་དུ་སའི་ལྷ་མོའི་ཚོམ་བུ

དང་། མཆོད་གཏོར་བཤམས། ཏགྲི་ནི་ཧཱུཾ་ཛཿ   ཨོཾ་ཧཱུཾ། ཞེས་པ་ནས། ཅི་བདེ་བར་མཛོད་ཅིག །ཅེས་པའི་བར་དཀྱིལ་མཆོག་བདེ་བ་ཆེན་མོའི་ཆར་ཡང་བཞིན་ནོ། །ཨོཾ་པྲི་ཐི་བཱི་དེ་བཱི་བྷྱཿ ཨརྒྷཾ་པྲ་ཏཱིཙྪ་སྭཱཧཱ། སའི་ལྷ་མོ་སྟེང་གི་ནམ་མཁའ་ལ་བཞུགས་པར་གྱུར། ཆོམ་བུ་དང་མཆོད་པ་བསྟུས། གཏོར་མ་ཕྱི་རོལ་དུ་དོར། བཟློ་སྦྱངས་ཀྱི་དུས་ནི་འདི་ཡིན་ཀྱང་ད་ལྟ་མི་དགོས་པས། ཡུང་ཆུ་ཤིང་ཐལ་རྣམས་ཀྱིས་གཏོར། བ་བྱུང་དང་། དྲི་བཟང་བསྲེས་པས་བྱུགས། ཨོཾ་བྷྲཱུཿལཾ། ཧཱུཾ་ལཾ་ཧཱུཾ། ཨོཾ་མེ་དི་ནི་བཛྲཱི་བྷ་བ་བནྡྷ་ཧཱུཾ། ཨོཾ་ཀ་ན་ཀ་ན་བཛྲ་ཀྲོ་དྷ་ཧཱུཾ་ཕཊ། ཨོཾ་ཨཱཿཧཱུཾ། ཤོ་དྷ་ཡ་ཤོ་དྷ་ཡ་རཀྵ་རཀྵ་ཧཱུཾ་ཧཱུཾ་ཕཊ། ཅེས་པའི་སྔགས་ཚན་རྣམས་ཇི་ལྟར་འོས་པ་བཟླས་ཤིང་། ལག་པ་ས་ལ་རེག   སྐེགས་བུ་དང་། གཏེར་འཇུག་པའི་དུས་དེ་འདི་ཡིན་ཀྱང་དེང་སང་མི་དགོས་སོ། །དེ་ནས་ལག་ལེན་འགག་ཞིག་ལ། སྐབས་འདིར་སྔོན་འགྲོ་གཏོར་མ་དང་། གནས་ཡོ་བྱིན་རླབས་བྱེད་ཅིང་། གོང་དུ་མི་བྱེད་པར་དེ་དུས་གསང་ཆུས་གཏོར་བ་ཙམ་གྱིས་གྲོལ་ཡོད་ཀྱང་། ལག་ལེན་དཀྱུས་ལྟར་ལ་ཐེ་ཚོམ་མི་བྱའོ། །དེ་ལྟར་ན་སློབ་དཔོན་བདག་ཉིད་དཀྱིལ་འཁོར་གྱི་ས་གཞིར་འཇུག་ལ། ཨོཾ་ཧཱུཾ། ཨོཾ་ཧྲཱི་སྭཱཧཱ། ཞེས་པ་ནས་བཀྲམས་ཏེ། ཧཱུཾ་ཧཱུཾ་ཧཱུཾ་ཧཱུཾ་ཕཊ་སྭཱཧཱ། ཞེས་བཟླས་པ་རྫོགས་པ་ཡན་ཆད་སྒྲུབ་ཐབས་བཞིན་དུ་གཞུང་བསྲུང་བར་བྱ། དེ་ནས་མཆོད་ཡོན་ཉེར་སྤྱོད་རོལ་མོ་དང་ཁང་བརྒྱུད་གཉིས་ཀྱིས་བསྐོད་པ་བྱ། ཀླུ་ཧཱུཾ་ལས་སྐྱེས་པའི་རྡོ་རྗེར་གྱུར། མ་ལུས་ཕྱོགས་ན་བཞུགས་པ་ཡི། །སངས་རྒྱས་རྣམས་ནི་བདག་ལ་དགོངས། །བདག་ནི་རྡོ་རྗེ་ཆེ་གེ་ཡིས། །འདི་ནི་དཀྱིལ་འཁོར་བྲི་བར་བགྱི། །སངས་རྒྱས་ལ་སོགས་ཀུན་འབྱོན་འཚལ། །དངོས་གྲུབ་འདིར་ནི་ཡང་དག་སྩོལ། །ཞེས་གསོལ་བ་བཏབ། བདག་ནི་རང་ཉིད་རྡོ་རྗེ་ཅན། །རྡོ་རྗེ་སེམས་དཔའ་བདག་རང་ཉིད། ། བདག་ནི་སངས་རྒྱས་རྒྱལ་པོ་ཆེ། །བདག་ནི་སྟོབས་ཆེན་རྡོ་རྗེ་ཡི། །བདག་ནི་རྣལ་འབྱོར་དབང་ཕྱུག་རྒྱལ། །ཕྱག་ན་རྡོ་རྗེ་བརྟན་པ་ང་། །བདག་ནི་བདག་པོ་རྡོ་རྗེ་

ཆེ། །བྱིན་གྱིས་རླབས་པ་མི་འདོར་རོ། །ཞེས་ང་རྒྱལ་བརྟན། འགྲུབ་ན་ཕྱོགས་བཞིའི་
གསོལ་འདེབས་ཀྱང་བྱ། ཨོཾ་བཛྲ་ཨུ་ཏིཥྛ། དཀྱིལ་འཁོར་ནམ་མཁའ་ལ་བཏེག བདག་ཉིད་རྡོ་
རྗེ་ཧཱུྃ་མཛད་ཀྱི་སྐུར་གྱུར། མིག་གཡས་གཡོན་མ་དང་ཏ་ལས་ཉི་མ་དང་ཟླ་བར་
གྱུར། མིག་འབྲས་ཧཱུྃ་ལས་རྡོ་རྗེ་རྩེ་ལྔ་པ། ཨོཾ་ཀྲོ་དྷ་དྲྀཥྚི་ཧཱུཿ ཨོཾ་ཀྲོ་དྷ་དྲྀཥྚི་ཨ། རྐང་
མཐིལ་གཉིས་སུ་སྣ་ཚོགས་རྡོ་རྗེའི་འབར་བ་རེ་རེས་མཚན་པར་གྱུར། ཧཱུྃ་ཧཱུྃ་ཞེས་
བསྐོར་བ་གཅིག་སྔོན་དུ་འགྲོ་བས་དབང་ལྡན་ནས། ཧཱུྃ་ལུས་ངག་སེམས་ལ་གནས་པ་ཡི། །
བགེགས་ཀྱི་ཚོགས་རྣམས་ང་ལ་ཉོན། ཞེས་པ་ནས། འདིར་ནི་འཇིགས་འགྱུར་གཞན་
དུ་མིན། ཞེས་པའི་བར་ལན་གསུམ་བརྗོད་ཅིང་རོལ་མོའི་སྒྲ་བྱ། ས་གཞི་ལ་ཡུངས་ཀར་གཏོར་
རོ། །འགྲོས་དང་བཏང་སྙོམས་དགོས་པ་ཐམས་ཅད། བཀའ་བསྒོ་འདིའི་མགོ་གཞུག་ཏུ་ཡིན་མོད་
ཀྱང་། སྤྲོས་པ་ལ་མི་མོས་ན། དེ་དག་མེད་ཀྱང་ཆོ་ག་ཆད་པ་མིན་ནོ། །ཤཱུནྱ་ཏཱ་སྟོང་པར་སྦྱངས།
སྟོང་པའི་ངང་ལས་ཧཱུྃ་ཡིག་ལས་བྱུང་བའི་རྡོ་རྗེའི་ས་གཞི་ར་བ་དྲ་བ། གུར་བླ་རེ།
མདའི་དྲ་བ། ཡེ་ཤེས་ཀྱི་མེ་དཔུང་དང་བཅས་པའི་བསྲུང་བའི་འཁོར་ལོར་གྱུར།
ཨོཾ་མེ་དྷི་ནི་བཛྲ་བཀྵ་ཧཱུྃ་སོགས། ཕྱགས་ཚུན་དྲུག སྡོམ་པའི་སྒྲུབ་ཐབས་སྤྱི་དང་མཐུན་པར་
བརྗོད། ཨོཾ་ཤཱུ་ནྱ་ཏཱ༔ སྟོང་པའི་ངང་ལས། པཾ་ལས་པདྨ་རཾ་ལས་ཉི་མ། དེའི་སྟེང་དུ་
བདག་ཉིད་ཁྲོ་བོ་ཆེན་པོ། འཇིག་རྟེན་གསུམ་ལས་རྣམ་པར་རྒྱལ་བ། སྐུ་མདོག་
དུས་མཐའི་སྤྲིན་དང་མཚུངས་པ། ནག་སེལ་ལྷང་བའི་ཞལ་གསུམ་ཕྱག་དང་པོ་
གཉིས་ཀྱིས་རྡོ་རྗེ་དང་དྲིལ་བུ་ཁམས་གསུམ་རྣམ་རྒྱལ་གྱི་ཕྱག་རྒྱས་འཛིན་པ།
ལྷག་མ་གཡས་གཉིས་ཀྱིས་ལྕགས་ཀྱུ་དང་། ཞགས་པ། གཡོན་གཉིས་ན་ཐོད་
ཁྲག་དང་། ཁ་ཊཾ་ག་བསྣམས་པ། ཞབས་གཉིས་གཡས་བརྐྱང་བས་འཇིགས་བྱེད་
དང་། དུས་མཚན་མནན་པ། སྟག་ལྤགས་ཀྱི་ཤམ་ཐབས། ཐོད་སྐམས་ཀྱི་དབུ

རྒྱན། མི་མགོའི་དོ་ཤལ། རུས་པའི་རྒྱན་དྲུག་དང་། ཀླུ་ཆེན་པོ་བརྒྱད་ཀྱིས་བརྒྱན་པ། ཧཱུྃ་གི་སྒྲ་དྲག་པོ་སྒྲོག་ཅིང་། ཞལ་གདངས་པ། མཆེ་བ་གཙིགས་པ། ལྗགས་འཁྲིལ་བ། དམར་ལ་ཟླུམ་པའི་སྤྱན་གསུམ་དང་ལྡན་པ། སྨ་ར་སྨིན་མ། དབུ་སྐྲ་དམར་སེར་གྱེན་དུ་བརྫེས་པ། འགྲོ་བ་ཐམས་ཅད་ཀྱི་བགེགས་ཐམས་ཅད་འཇོམས་ཤིང་ཟ་བར་བྱེད་པའོ། །ཕྱུར་བུ་བཅུ་བསངས་སྦྱངས། སྟོང་པའི་ངང་ལས། སྟེང་དང་ཤར་གྱི་ཕྱུར་བུ་ཁྭ་གདོང་མ་སྔོན་མོ། བྱང་གི་ཕྱུར་བུ་འུག་གདོང་མ་ལྗང་ཁུ། འོག་དང་ནུབ་ཀྱི་ཕྱུར་བུ་ཁྱི་གདོང་མ་དམར་མོ། ལྷོའི་ཕྱུར་བུ་ཕག་གདོང་མ་སེར་མོ། ཤར་ལྷོའི་ཕྱུར་བུ་གཤིན་རྗེ་བརྟན་མ་གཡས་སྔོ་གཡོན་སེར་བ། ལྷོ་ནུབ་ཀྱི་ཕྱུར་བུ་གཤིན་རྗེ་བརྟན་མ་གཡས་སེར་གཡོན་དམར་བ། ནུབ་བྱང་གི་ཕྱུར་བུ་གཤིན་རྗེ་མཆེ་བ་མ་གཡས་དམར་གཡོན་ལྗང་བ། བྱང་ཤར་གྱི་ཕྱུར་བུ་གཤིན་རྗེ་འཇོམས་མ་གཡས་ལྗང་གཡོན་སྔོ་བ། ཐམས་ཅད་ཀྱང་དྲག་མོ་ཆེན་མོ་གྲི་གུག་དང་ཐོད་པ་འཛིན་པ། ལྟེ་བ་མན་ཆད་ཕྱུར་བུའི་དབྱིབས་ཅན་ནོ། །རང་འདྲའི་ཡེ་ཤེས་སེམས་དཔའ་ཕཻཾ། ཛཿཧཱུྃ་བཾ་ཧོཿ། ཨརྒྷཾ༔ ནས་ཤབྡའི་བར་གྱིས་མཆོད། སུམྦྷ༔ མང་དུ་བཟླ། ཡི་གེ་བརྒྱ་པ་དང་། སུ་པྲ་ཏིཥྛ༔ བརྗོད། ཨོཾ་སུམྦྷ་སོགས་ཚར་གཅིག སྔགས་ཀྱི་འོད་ཟེར་ལས་བྱུང་བའི་སྒོ་མཚམས་མ་བརྒྱད་སྤྲོས། ཡང་སུམྦྷ༔ ཚར་གཅིག ཕྱོགས་བཅུའི་བགེགས་ཐམས་ཅད་ཚར་གཅོད་པའི་འཕྲིན་ལས་མཛད་ཅིག ཕོ་ཉ་རྣམས་ཀྱི་བགེགས་ཁ་ཅིག་ནི་སྐྱབས་སུ་འགྲོ་བ་དང་། བྱང་ཆུབ་ཀྱི་སེམས་ལ་བཀོད། ནག་པོའི་རིགས་ཅན་ཁ་ཅིག་ནི་བསྒྲལ་ཏེ། བདེ་བ་ཅན་ལ་སོགས་པའི་ཞིང་དུ་གནས་སྤར། བགེགས་ཀྱི་གཙོ་བོ་ཕྱོགས་སྐྱོང་བཅུ་ནི་བཀུག་སྟེ་འོངས་པ་ཕྱོགས་བཅུར་འཁོད། སྟེང་གི་བགེགས་རྣམས་ཁྭ་གདོང་མ་དང་། འོག་གི་བགེགས་

རྣམས་ཁྲི་གདོང་མས་ཆར་བཅད་ཧཱུྃ་བཅུ་ལས་བྱུང་བའི་ཁྲོན་པ་གྲུ་གསུམ་ཟབ་ཅིང་རྒྱ་ཆེ་བ་བཅུའི་ནང་དུ་བཅུག ཡང་ཧཱུྃ་ལས་ཕུར་བུ་བཅུ་སྤྲོས། ཕོ་ཉ་རྣམས་ཀྱི་ལག་པར་གཏད། བགེགས་ཀྱི་སྙིང་པོར་བཙུགས། ཨོཾ་ཧྲཱི་ཧྲཱི་ཧླཱི་ཏ་ཡ་ཧྲཱི་ཏ་ཡ། སརྦ་དུཥྚཱན་ཕཊ། ཀཱི་ལ་ཡ་ཀཱི་ལ་ཡ་སརྦ་པཱ་པཾ་ཕཊ། ཧཱུྃ་ཧཱུྃ་ཧཱུྃ་བཛྲ་ཀཱི་ཡ་ཡ། བཛྲ་དྷ་རོ་ཨ་ཛྙཱ་ཡ་ཏི། སརྦ་བིགྷྣཱན། ཀཱ་ཡ་ཝཱ་ཀཱ་ཙིཏྟ་བཛྲ་ཀཱི་ལ་ཡ་ཧཱུྃ་ཧཱུྃ་ཕཊ། ཡང་ཧཱུྃ་ལས་ཐོ་བ་བཅུ་སྤྲོས། ཕོ་ཉ་རྣམས་ཀྱི་ལག་པ་གཡས་པར་གཏད། ཕུར་བུས་སྙིང་པོར་བརྡུངས། ཨོཾ་བཛྲ་མུད་ག་ར་བཛྲ་ཀཱི་ལའི་ཨ་ཀོ་ཊ་ཡ་ཧཱུྃ་ཕཊ། བགེགས་རྣམས་ཀྱི་སྙི་གཙུག་ནས་རྐང་མཐིལ་གྱི་བར་ཐལ་ཕྱུང་ནས། དེ་དག་གི་ལུས་གཡོ་བ་མེད། ངག་རླུང་རྒྱུ་བ་མེད། སེམས་རྣམ་པར་རྟོག་པ་ཐམས་ཅད་བཅོམ་ནས། འོད་གསལ་གྱི་ངོ་བོར་གྱུར་ཞིང་། སྨོན་ལམ་གྱི་སྟོབས་ལས་རྣམ་པར་ཤེས་པ་མི་བསྐྱོད་པའི་ཞིང་དུ་སྐྱེས་པར་གྱུར། ཞེས་བརྗོད། དེ་ནས་ཡིག་བརྒྱ་མང་དུ་བཟླས། སྨོན་ལམ་དང་། བཀྲ་ཤིས་ཅི་རིགས་པ་བརྗོད་དེ། སའི་ཆོ་ག་མདོ་ཙམ་མོ། །

གཉིས་པ་སྟ་གོན་ལ། སྟོན་འགྲོ་གཏོར་མ་དང་། གནས་དང་ཡོ་བྱད་བྱིན་གྱིས་རླབས། སྐྱབས་འགྲོ་སེམས་བསྐྱེད་རྡོ་རྗེ་སེམས་དཔའི་སྒོམ་བཟླས་རྣམས་ཀྱང་། སྒྲུབ་ཐབས་བདེ་བ་ཆེན་པོའི་ཆར་ཡང་ནས་བཤད་པ་ལྟར་བྱ། དེ་ནས་ཨོཾ་ཧཱུྃ་ཞེས་སྟན་བྱིན་གྱིས་རླབས་པ་ནས་བཟུང་། སྐྱེ་དང་སྐྱེ་མིན་སྦྱངས་པའོ། །ཞེས་པའི་བར་དུ་བདག་བསྐྱེད་རྫོགས་པར་བསྒོམ། དེ་ནས་སའི་ལྷ་མོ་སྟ་གོན་བྱ་སྟེ། དེ་ཡང་དཀྱིལ་འཁོར་གྱི་ཆོ་ག་བདེ་བ་ཆེན་པོའི་ཆར་ཡང་ཇི་ལྟ་བ་བཞིན་ནོ། །དེ་ནས་ལྷ་སྟ་གོན་ནི། །ལས་ཐིག་ཏུ་གྲགས་པ་དཀར་ཐིག་བཏབ། ལྷ་གནས་ཐམས་ཅད་དུ་ཚོམ་བུ་བཀོད། མཆོད་པ་ལ་ལྷ་གྲངས་དང་མཉམ་པའི་མཆོད་པ་ནི་ངེས་པར་དགོས་པ་ཡིན་ཀྱང་། དེ་སང་གི་བོད་པས་མི་འབྱོར་བས། ཇི་ལྟར་འོས་པ་ཕྱོགས་མཚམས་རྣམས་སུ་བཤམས། འགྲུབ་ན་གཙོ་བོ་ཡབ་ཡུམ་ལ་ཚར་

མང་ཙམ་དང་། འཁོར་ལོ་རིམ་པ་བཅུ་བདུན། དུར་ཁྲོད་རིམ་པ་བཞི་སྟེ། ཉི་ཤུ་རྩ་གཅིག་ལ་མཆོད་པ་ཚར་རེ་བྱ། དེ་ནས་གཏོར་མ་གཉིས་བཤམས། གཞན་ཡང་རོལ་མོ་སོགས་ཡོ་བྱད་རྣམས་ཚོགས་པར་བྱས་ལ། སྭསྟི༔ ལན་མང་དུ་བརྗོད་པས་སྤྱི་ཁྱབ་ཏུ་བསངས། ལྷ་གནས་ཀྱི་གྲངས་དང་མཉམ་པར་ཡི་གེ་འབྲུ་གསུམ་བརྗོད། ཨོཾ་ན་མོ་ཤྲཱི་བཛྲ་ཌཱ་ཀ༔ ཞེས་པ་ནས། ཧཱུྃ་བཅུ་དྲུག་ཕཊ་སྭཱ་ཧཱ་བར་དུ། ཡབ་ཀྱི་རྒྱ་ཕྱགས་ལན་གསུམ། ཨོཾ་ན་མོ་བྷ་ག་བ་ཏེ་ནས་ཡོ་གཱི་ཤྭ་རི་ཕཊ། ཧཱུྃ་ཧཱུྃ་ཕཊ། ཅེས་པའི་བར་ཡུམ་གྱི་རྒྱ་ཕྱགས་ལན་གསུམ། དེ་ནས་སྙིང་པོའི་རྣལ་འབྱོར་མ་ཉེར་བཞི་དང་། སྒོ་མཚམས་མ་བརྒྱད་ཚན་བཞི་རྣམས་ལ། སརྦ་བུད་ཌཀྐིའི་ཕྱགས་རེ་དང་། གཞན་དཔའ་བོ་དཔའ་མོ་རྣམས་ལ། ཡབ་ཀྱི་ཉེ་སྙིང་ཡི་གེ་བདུན་པ་དང་། ཡུམ་གྱི་སྙིང་པོ་ཛཱི་ནོ་ཙ་ནའི་ཕྱགས་དང་། སྐལ་བཟང་རྣམས་ལའང་ཡི་གེ་བདུན་པ་ཚར་རེ་བཟླ། དེ་རྗེས་སྟ་གོན་གྱི་དཀྱིལ་འཁོར་སྭསྟིས་བསངས། སྭ་བྷཱ་ཞབས་སྦྱངས། དབུས་ཀྱི་པདྨའི་ལྟེ་བ་ལ་ཟླ་བ་དང་། ཉི་མ་དང་དུས་མེའི་སྟེང་དུ། འཇིགས་བྱེད་ཆེན་པོ་དང་དུས་ཀྱི་མཚན་མོའི་གདན་ལ་ཧཱུྃ་ལས་རྡོ་རྗེ་ཧཱུྃ་གིས་མཚན་པ་ལས། བདག་ཉིད་བཅོམ་ལྡན་འདས་དཔལ་ཧེ་རུ་ཀ་རྡོ་རྗེ་ཕག་མོས་ཡང་དག་པར་ཕྱུང་བའི་སྐུ་ཡོངས་སུ་རྫོགས་པ་གྲུབ་པར་གྱུར། ཡང་སྭསྟིས་བསངས། སྭ་བྷཱ་ཞབས་སྦྱངས། སྟོང་པའི་ངང་ལས་མདུན་གྱི་དཀྱིལ་འཁོར་གྱི་ཕྱོགས་ཀྱི་ཆར། ཡཾ་ལས་རླུང་གི་དཀྱིལ་འཁོར་སྔོན་པོ༔ ཞེས་པ་ནས། སྐལ་བཟང་གི་སྨམ་བུ་ལ་ཟླ་བའི་གདན་རྣམས་སོ། །དབུས་ཀྱི་གདན་གྱི་སྟེང་དུ། བཅོམ་ལྡན་འདས་དཔལ་ཧེ་རུ་ཀ་སྐུ་མདོག་གཡས་ནག གཡོན་ལྗང༔ ཞེས་པ་ནས། དབང་གི་ལྷ་རྣམས་རིགས་བདག་ལ་ཐིམ་ཞེས་པའི་བར་དུ་བདག་སྐྱེད་དང་འདྲ། དེ་ནས་མཆོད་པ་བྱིན་རླབས་བྱ་སྟེ། ནག་པོ་པའི་དཀྱིལ་ཆོག་གི་མདུན་བསྐྱེད་མཆོད་པ་བྱིན་རླབས་དང་འདྲ། དེ་རྗེས་རྒྱ་གཉིས་ཉེར་སྤྱོད་ལྔ་རོལ་མོ། ནམ་བཟའ། རིག་མ་བཅུ་དྲུག རྒྱལ་སྲིད་སྣ་བདུན། འདོད་ཡོན་ལྔ། ནང་མཆོད།

གསང་མཆོད། བསྟོད་པ། ཡབ་ཡུམ་གྱི་རྐང་བརྒྱད། རྐང་པ་བཞི་བཅུ་ཞེ་བརྒྱད་པ། ཧེ་རུ་ཀ་དཔལ་ཡེ་ཤེས་ཆེ། །ཞེས་སོགས་མཚན་བརྒྱ་རྣམས་བྱ། སྐབས་འདིར་གཏོར་མའི་ཚོགས་གཏོར་མ་འབུལ་བར་བྱ་སྟེ། སྒྲུབ་ཐབས་སུ་བཤད་པ་ཁོ་ནའོ། །དེ་ནས་བར་འདིར་བུམ་པ་སྐུ་གོན་དུ་གནས་པ་བྱེད་དེ། སུམྦྷ་བསངས། སྭ་བྷཱ་ཞེས་སྦྱངས། སྟོང་པའི་ངང་ལས། པཾ་པཾ་ལས་སྣ་ཚོགས་པདྨའི་སྟེང་དུ་ཨ་ཨ་ལས་ཟླ་བའི་གདན་རེ་རེ། དེ་རྣམས་ཀྱི་སྟེང་དུ་ཧཱུྃ་ཧཱུྃ་ལས། རིན་པོ་ཆེའི་བུམ་པ་ལྟོ་བ་ལྡིར་ཞིང་། མགྲིན་པ་ཕྲ་བ་མཆུ་འཕྱང་བ། ལྷ་རྫས་ཀྱི་གོས་ཀྱིས་མགུལ་བཅིངས་དང་། དཔག་བསམ་གྱི་ཤིང་གིས་ཁ་བརྒྱན་པ། ནང་ཆུ་དང་བདུད་རྩི་ཐམས་ཅད་ཀྱིས་ཡོངས་སུ་གང་བ། ཨོཾ་ཧ་ཧེ་ཧ་ཧེ། མ་ཧཱ་ཧ་ཧེ་སྭཱ་ཧཱ། ལན་བདུན། ལྷའི་ཆུ་བོ་གང་གཱ་བཀུག་པར་གྱུར། ཨོཾ་བཛྲ་ཤི་ཁ་རེ་རུ་ཏ། མ་ཏ་སཏྭ་དེ་ཤི་ཧཱུྃ། ལན་གསུམ་གྱི་ཁ་རྒྱན་དུ་གྱུར། ཨོཾ་ཨཱཿཧཱུྃ། ལན་བདུན། མཆོད་ཡོན་བདུད་རྩིའི་རྒྱ་མཚོར་གྱུར། དབུས་ཀྱི་བུམ་པའི་ནང་དུ། པདྨའི་ལྟེ་བ་ལ། ཟླ་བ་དང་། ཉི་མ་དང་། དུས་མེ༔ ཞེས་པ་ནས་འབར་བའི་དབུས་ན་བཞུགས་པའོ། །དེའི་ཕྱི་རོལ་དུ་རྣལ་འབྱོར་མ་ཉི་ཤུ་རྩ་བཞི་སྟེ། ཞེས་པ་ནས། གཙོ་མོ་དང་མཚུངས་པའོ། །དེ་དག་གི་བར་བར་དུ། བདུད་རྩི་ལྟུས་གང༔ ཅེས་པ་ནས། ཉེར་བཞིའོ། །དེའི་ཕྱི་རོལ་དུ་ཤར་ནས་གཡོན་བསྐོར་གྱིས༔ ནས་སྔོ་ནག་ཕྱེད་པའི་གཟུགས་ཅན་ནོ། །དེ་བཞིན་དུ། དེའི་ཕྱི་རོལ་དུ། ཤར་ནས་གཡོན་སྐོར་གྱིས། ཧོ་ཧེ་འཚང་མ་མི་བསྐྱོད་མ༔ ནས་དམར་སེར་ཕྱེད་པའི་གཟུགས་ཅན་ནོ། །དེས་རིགས་འགྲེ་སྟེ། དེའི་ཕྱི་རོལ་གྱི་ཤར་ནས་གཡོན་སྐོར་དུ། བྲམ་ཟེ༔ ནས་དཀར་དམར་ཕྱེད་པའི་གཟུགས་ཅན་ནོ། །དེའི་ཕྱི་རོལ་དུ། བྱམས་པ༔ ནས་བརྩམས་ཏེ། གླིག་གི་ཏོག་གི་བར་དུ། སངས་རྒྱས་ཉིས་བརྒྱ་དང་བཞི་བཅུ་རྩ་དགུའོ། །དེའི་ཕྱི་རོལ་དུ། ཁྭ་

གདོང་མ༔ ཞེས་སོགས་འདོན་པ་སྦྱོ། བསྐྱེད་ཚུལ་དེ་ཁོ་ནས་འོག་མ་རྣམས་ལའང་འདོན་པ་སྦྱོ་སྟེ། དེའི་ཕྱི་རོལ་དུ་ཤར་ནས་གཡོན་སྐོར་གྱི། མི་འམ་ཅི་མོ༔ སོགས་ནས། སྐུ་མདོག་སེར་པོའོ། །དེའི་ཕྱི་རོལ་དུ་མཆོད་པ་དང་། སོགས་ཤར་དུ་ཚངས་མ༔ སོགས་རིགས་འགྲེ། དེ་བཞིན་དུ་དཀྱིལ་འཁོར་གསུམ་པ་ལ༔ ནས་སྣ་ཚོགས་བཀྲ་བའོ། །དེའི་ཕྱི་རོལ་དུ་ཟླ་བའི་གདུགས༔ སོགས་དང་། ཤར་དུ་གཽ་རཱི༔ སོགས་སོ། དེ་བཞིན་དུ་དཀྱིལ་འཁོར་བཞི་པ་ལ་ཡང་སྟེ། འཁོར་ལོ་ཐ་མའི་སྐབས་སུ། དེའི་ཕྱི་རོལ་དུ་ཤར་ནས་གཡོན་སྐོར་གྱིས་ནས། འཁོར་ལོས་བསྒྱུར་མ་རྣམས་ཏེ། ཞེས་པ་ནས། སྐུ་མདོག་དཀར་པོའོ། །དེའི་ཕྱི་རོལ་དུ་འཕགས་སྐྱེས༔ ནས་སོགས་དང་། ཤར་དུ་ཆུ་སྐྱེས་དཀར་མོ༔ སོགས་འདོན་པ་སྤྲོས་ནས། བཞུགས་ཚུལ་དང་། ཕྱག་རྒྱ་མ་ངེས་པའོ། །ལས་བུམ་དུ། ཧཱུྃ་ལས་བྱུང་བའི་ཁཊྭཱ་རོ་ཧི། སྐུ་མདོག་གཡས་དམར་གཡོན་སེར་བ། ཞལ་གཅིག་ཕྱག་གཉིས་སྤྱན་གསུམ་མ། སྐྲ་གྲོལ་བ། ཕྱག་གཡས་གྲི་གུག་དང་། གཡོན་ཐོད་ཁྲག་འཛིན་པ། ཞབས་གཡས་བརྐྱང་བའི་སྟབས་ཀྱིས་མེ་རི་འབར་བའི་དབུས་ན་བཞུགས་པ། དུར་ཁྲོད་ཀྱི་རྒྱན་ཐམས་ཅད་ཀྱིས་བརྒྱན་པའོ། །འདི་ནི་བུམ་པ་གཉིས་ཀྱི་དབང་དུ་བྱས་ལ། བུམ་པ་བཅུ་ལྔར་ན། རྣམ་རྒྱལ་བུམ་པ་དགུས་བཞིན། ཕྱོགས་མཚམས་བརྒྱད་ཀྱིས་བུམ་པར་སྒོ་མཚམས་མ་བརྒྱད། །ལས་བུམ་དུ་ཁཊྭཱ་རོ་ཧི་བསྐྱེད། ཤར་སྟེང་གི་མཚན་མ་ཧཱུྃ་ལས་ཧེ་རུ་ཀ་ནག་པོ། དེའི་འོག་གི་མཚན་མ་མཾ་ལས་མཁའ་འགྲོ་མ་གཡས་ལྗང་གཡོན་སྔོ། བྱང་གི་མཚན་མ་ཧཾ་ལས་ལྷ་མ། གཡས་དམར་གཡོན་ལྗང་། ནུབ་ཀྱི་མཚན་མར་པཾ་ལས་ཁཊྭཱ་རོ་ཏ་གཡས་སེར་གཡོན་དམར། ལྷོའི་མཚན་མ་ལཾ་ལས་གཟུགས་ཅན་མ་གཡོན་སེར་གཡས་སྔོ་བ། ལས་བུམ་གྱི་མཚན་མའི་གནས་སུ་ཡང་ཁཊྭཱ་རོ་ཧིའོ། །ལྷ་ཡབ་ཡུམ་ཐམས་ཅད་ཀྱི་སྙིང

གར་ཨོཾ་ཧ་དཀར་པོ་རྡོ་རྗེ་སེམས་དཔའ། མགོ་བོར་ན་མ་ཧེ་སེར་པོ་རྣམ་པར་སྣང་མཛད། །སྤྱི་གཙུག་ཏུ་སྭཱ་ཧཱ་ཏུ་དམར་པོ་པདྨ་གར་གྱི་དབང་ཕྱུག ཕྲག་པ་གཉིས་སུ་བཽ་ཥ་ཊ་ཧེ་ནག་པོ་དཔལ་ཧེ་རུ་ཀ མིག་གཉིས་སུ་ཧཱུྃ་ཧོ་དམར་སེར་རྡོ་རྗེ་ཉི་མ། ཚོགས་ཆེན་བརྒྱད་ལ་ཕཊ་ཧཾ་ལྷཱུང་ཁྲུ་མ་ཧྲ་མཆོག་གི་ངོ་བོ། ལྷ་མོ་རྣམས་ཀྱི་ལྟེ་བར་ཨོཾ་བཾ་དམར་མོ་རྡོ་རྗེ་ཕག་མོ། སྙིང་གར་ཧཾ་ཨོཾ་སྔོན་མོ་གཤིན་རྗེ་མ། ཁར་ཧྲིཾ་མཾ་དཀར་མོ་རྨོངས་བྱེད་མ། དཔྲལ་བར་ཧྲིཾ་ཧྲིཾ་སེར་མོ་སྐྱོང་བྱེད་མ། སྤྱི་གཙུག་ཏུ་ཧཱུྃ་ཧཱུྃ་ལྗང་ཁུ་སྐྲག་བྱེད་མ། ཡན་ལག་ཐམས་ཅད་ལ་ཕཊ་ཕཊ་དུད་ཁ་ཙཎྜི་ཀའི་ངོ་བོ། དེ་ནས་ལྷ་ཐམས་ཅད་ཀྱི་དཔྲལ་བར་ཨོཾ་དཀར་པོ། མགྲིན་པར་ཨཱཿདམར་པོ། ཐུགས་ཀར་ཧཱུྃ་སྔོན་པོ། ཐུགས་ཀའི་ཧཱུྃ་གི་འོད་ཟེར་གྱིས་བསྐུལ་ནས། ཞེས་པ་ནས། རྐང་བརྒྱད་གཉིས་ཀྱི་བསྟོད་པའི་བར་བསྒྲུབས་ཐབས་བཞིན་བྱས་ནས། གཙོ་བོ་ཡབ་ཡུམ་གྱི་སྙིང་པོའི་མཐར་ཨོཾ་ཨཱཿཧཱུྃ། སྤྲུར་བ་ལན་གསུམ་གྱིས་ནང་མཆོད་ཕུལ། ཨོཾ་སརྦ་བཱི་ར་ཌཱ་ཀི་ནཱི་ཡེ་མཎྜལ་དེ་བ་ཏ་ས་པ་རི་ཝཱ་ར་བྷྱཿ ཨ་མྲི་ཏ་པུ་ཛ་པྲ་ཏཱི་ཙྪ་ན་མཿལན་བཅུ་བདུན་ནམ། ཨོཾ་ཁཎྜ་རོ་ཧེ་ཧཱུྃ་ཕཊ། ལན་གསུམ་གྱིས་ནང་མཆོད་ཕུལ། བུམ་པ་བཅུའི་ཕྱོགས་ལ། བཀྲ་ཤིས་བུམ་པ་བརྒྱད་ལ་སྒོ་མཚམས་མ་བརྒྱད་ཀྱི་ཐུགས་སོ། ཡབ་ཀྱི་རྐང་པ་ཞེ་བརྒྱད་པ་དང་། ཡུམ་གྱི་རྐང་བརྒྱད་ཀྱིས་བསྟོད། ཨོཾ་ཨཱཿཧཱུྃ། ལན་མང་དུ་བཟླ་བཞིན་པས་དུང་ཆོས་དང་ཐོད་པ་བླངས། ཨོཾ་སརྦ་བཱི་ར་ཌཱ་ཀི་ནི། མཎྜལ་ལ་དེ་བ་ཏ་ས་པ་རི་ཝཱ་ར་བྷྱཿ ཨརྒྷཾ་པུ་ཛ་པྲ་ཏཱིཙྪ་ན་མཿ ཞེས་མཆོད་ཡོན་བུམ་པར་བླུག རྣམ་རྒྱལ་བུམ་པའི་ལྷ་རྣམས་རྗེས་སུ་ཆགས་པའི་རྐྱེན་གྱིས། བྱང་ཆུབ་ཀྱི་སེམས་ཀྱི་བདུད་རྩིའི་རྒྱུ་རྒྱུན་དུ་ཞུ་བར་གྱུར། བུམ་པ་བཅུ་ཡོད་ན། རྣམ་རྒྱལ་བུམ་པ་དང་། བཀྲ་ཤིས་བུམ་པ་བརྒྱད་ཀྱི་ཞེས་འཇུག ལས་བུམ་ལ་ནི་མཆོད་ཡོན་འབུལ་མེད། ལྷ་མི་བཞུ་བར་བཞུགས་པ་ཉིད་ཡིན་ནོ། །སླར་ཡང་།

ཨོཾ་ཨཱཿཧཱུྃ། ལན་བདུན་བཟླས་པས། མེ་ཏོག་དཀར་པོ་ཐུམ་པར་བླུག   དེ་རྗེས་གཟུངས་ཐག་ནས་བཟུང་སྟེ། ཡབ་ཡུམ་གྱི་རྩ་སྣགས་ཚར་རེ་ཙམ་བཟླ་བའི་གྲོལ་ཡང་ལ་ལར་འདུག་པ་ལྟར་ཡང་བྱ། དེ་ནས་གཙོ་བོའི་སྙིང་པོ་སྟོང་དང་བརྒྱད། ལས་བུམ་ལ་ཁྲོ་ བོ་ ཧཱུའི་སྔགས་ཐུང་བརྒྱ་རྩ་བརྒྱད། ཐུན་མོང་དུ་ཡུམ་གྱི་སྙིང་པོ་བརྒྱ་རྩ་དང་། ཨོཾ་ བཛྲ་ ཨུ་ ད་ ཀ་ ཧཱུྃ། བརྒྱ་རྩ་བཟླས་ཡི་གེ་བརྒྱ་པ་དང་བཟོད་གསོལ་བྱས། ལས་བུམ་ལ་དམིགས་ཏེ། ཧཱ་ སྲིད་ དཀྱིལ་ འཁོར་ བྱས་ པ་ ཡི། །བྱ་ བ་ མ་རྫོགས་ དེ་ སྲིད་ དུ། །བཅོམ་ ལྡན་ འདས་ མ་ ཁྱོད་ ཀྱིས་ ནི། །བདག་ གི་ གདུག་ པ་བསྲུད་ པར་ མཛོད། །ཅེས་གསོལ་བ་གདབ་བོ། །བར་འདིར་གཏོར་བསྔོའི་ཚོགས་དཀྱུས་ཀྱི་གཏོར་མ་དེ་ངེས་པར་འབུལ་དགོས། ཚད་དུ་མི་རུང་ངོ་། །འབྱུང་པོ་ཐམས་ཅད་པའི་གཏོར་ཆོག་ཆེན་མོ་དེ། སྔ་གོན་གྱི་སྐབས་ཀྱི་ཚོ་གའི་ཡན་ལག་རང་དུ་མེད་མི་རུང་མིན་ཀྱང་། འདི་འདྲའི་རིགས་ཀྱི་མེད་མི་རུང་མིན་ཟེར་བ་མཐོང་ངམ་ཐོས་ན། བླ་ཆོས་འབའ་ཞིག་དོན་གཉེར་གྱིས་ཙམ་མི་འཇོག་པ་དེ་ལྟ་བུ་མ་བྱེད་པར། ཚོ་ག་དེ་དག་ངེས་པར་བྱེད་པ་གལ་ཆེའོ། །དེ་ནས་སྟན་གསན་དབབ་སྟེ། ཧྲཱི་ ཧཱུྃ་ལས་སྐྱེས་པའི་རྡོ་ རྗེ་ རྩེ་ གཅིག་པ་ ཧཱུྃ་གིས་མཚན་པར་གྱུར། བཅོམ་ལྡན་ཧེ་རུ་ཀ་དཔལ་ མཆོག །རིག་ པའི་ རྒྱལ་ པོ་ ཁྱོད་ ལ་ འདུད། །སློབ་ མ་ རྣམས་ ལ་ བརྩེ་ ཕྱིར་ དང་། ཁྱེད་ རྣམས་ ལ་ ཡང་ མཆོད་ པའི་ ཕྱིར། །མགོན་ པོ་ ཐུགས་ རྗེའི་ བདག་ ཉིད་ ཅན། །དཀྱིལ་ འཁོར་ འབྲི་ བ་ བདག་ འཚལ་ ལོ། །དེ་ ཕྱིར་ བཅོམ་ ལྡན་ བདག་ གུས་ ལ། །བཀའ་དྲིན་གནས་པར་མཛད་པར་རིགས། །སངས་རྒྱས་འགྲོ་འཁོར་བྱ་དོན་སྟོལ། །བྱང་ཆུབ་སེམས་དཔའ་འབྲས་གནས་དང་། །གཞན་ཡང་གང་དག་གསང་སྔགས་ལྷ། །ལྷ་ དང་ འཇིག་ རྟེན་ སྐྱོང་ བ་ དང་། །འབྱུང་ པོ་ བྱང་ ཆུབ་ བསྟན་ གནས་ དང་། །སེམས་ ཅན་ བསྟན་ ལ་ མངོན་ དགའ་ བ། །གང་ སུ་ རྡོ་ རྗེའི་ སྤྱན་ མངའ་ རྣམས། །བདག་ལ་ཡང་དག་དགོངས་སུ་གསོལ། །བདག་ནི་ཆེ་གེ་རྡོ་རྗེ་ཅན། །ཆེ་

གེ་འབྱུང་བའི་དཀྱིལ་འཁོར་ནི། །ཇི་ལྟར་ནུས་པ་ཉེར་སྦྱོར་བས། །འགྲོ་བ་སྦྱང་ཕྱིར་བྲི་བར་བྱ། །དེ་ཕྱིར་བདག་དང་སློབ་མ་ལ། །རྗེས་སུ་བརྩེ་བར་ཉེར་བཟུང་ནས། །དཀྱིལ་འཁོར་དང་བཅས་ཐམས་ཅད་ནི། །ཉེ་བར་འབྱོན་པར་མཛད་པའི་རིགས། །ཞེས་ལན་གསུམ་གསོལ་བ་གདབ། སླར་ཡང་མཆོད་པ་ཁ་གསོས་བྱིན་གྱིས་རླབས། ཚོགས་ཞིང་གི་སྐབས་ལྟར། ཕྱི་མཆོད། ཆུ་གཉིས། ཉེར་སྤྱོད། རིག་མ་བཅུ་དྲུག་རྣམས་ཀྱིས་མཆོད། རྐང་བརྒྱད་གཉིས་ཀྱིས་བསྟོད། ཡིག་བརྒྱ་ལན་གསུམ། མ་འབྱོར་པ་དང༔ སོགས་ཀྱིས་བཟོད་པར་གསོལ། བདག་དང་སེམས་ཅན་ཐམས་ཅད་ལ་དངོས་གྲུབ་མ་ལུས་པ་ཐམས་ཅད་སྩལ་དུ་གསོལ། ཞེས་གསོལ་བ་བཏབ། ཨོཾ་བཛྲ་ཨུ་ཧིཀྵ ཞེས་དཀྱིལ་འཁོར་ནམ་མཁར་གཏེག །སླར་ཡང་། ཨཀྲོཾ༔ ནས་ཤཏྲའི་བར་གྱིས་མཆོད། རྐང་བཞི་བཅུ་ཞེ་བརྒྱད་པས་བསྟོད། སྭཱཧཱ༔ ལན་གསུམ་གྱིས་བསྔུང་བ་བྱ། བཅོམ་ལྡན་འདས་དཔལ་ཧེ་རུ་ཀ་མཁའ་འགྲོ་རྒྱ་མཚོའི་ལྷ་ཚོགས་ཐམས་ཅད། ཇི་སྲིད་སྐྱོན་མ་དྲངས་ཀྱི་བར་དུ། གནས་འདི་ཉིད་ཀྱི་ནམ་མཁར་བཞུགས་ལ། སེམས་ཅན་ཐམས་ཅད་ལ་ཐུགས་རྗེས་སུ་བརྩེ་བའི་སྤྱན་རས་ཀྱིས་བཅའ་བ་དང་། བདག་དང་སློབ་མར་བཅས་པའི་བགེགས་ཐམས་ཅད་ཞི་ཞིང་། སླད་ཀྱིས་དཀྱིལ་འཁོར་བྱིན་གྱིས་རླབས་པར་དགོངས་པ་མཛད་དུ་གསོལ། ཞེས་གསོལ་བ་བཏབ། དེ་ནས་དཀྱིལ་འཁོར་ཞག་གི་ཆ་གནི། ཐིག་སྐུད་ལྔ་ཚན་ལྔ་སྔོད་གཙང་མ་ལྟར་བཞག ཨོཾ་ཁཎྜ་རོ་ཧས་བསངས། སྭ་ཧཱ་ཞེས་སྦྱངས། སྟོང་པའི་ངང་ལས། ཨོཾ་ཨཱཿཨོཾ་ཧཱུཾ་ལས་ཤར་གྱི་ཐིག་སྐུད་དཀར་པོ་སངས་རྒྱས་རྣམ་པར་སྣང་མཛད་ཧེ་རུ་ཀ་དཀར་པོ། འཁོར་ལོ་དང་དྲིལ་བུ་འཛིན་པ། ཡུམ་སངས་རྒྱས་མཁའ་འགྲོ་མས་འཁྱུད་པ། ཨོཾ་ཨཱཿསྭ་ཧཱུཾ་ལས་ལྷོའི་ཐིག་སྐུད་སེར་པོ་རིན་ཆེན་ཧེ་རུ་ཀ་སེར་པོ་རིན་པོ་ཆེ་དང་དྲིལ་བུ་འཛིན་པ་ལ། ཡུམ་རིན་ཆེན་མཁའ་འགྲོ་མ་སེར་མོས

འབྲུད་པ། ཨོཾ་ཨཱཿཨཿཨཿཧཱུྃ་ལས་ནུབ་ཀྱི་ཐིག་སྐུད་དམར་པོ་པདྨ་ཧེ་རུ་ཀ་སྐུ་མདོག་དམར་པོ། པདྨ་དང་དྲིལ་བུ་འཛིན་པ་ལ། ཡུམ་པདྨ་མཁའ་འགྲོ་མ་དམར་མོས་འབྲུད་པ། ཨོཾ་ཨཱཿཏྲཱཾ་ཧཱུྃ་ལས་བྱང་གི་ཐིག་སྐུད་ལྗང་ཁུ། སྣ་ཚོགས་ཧེ་རུ་ཀ་སྐུ་མདོག་ལྗང་ཁུ་རལ་གྲི་དང་དྲིལ་བུ་འཛིན་པ་ལ། ཡུམ་སྣ་ཚོགས་མཁའ་འགྲོ་མ་ལྗང་ཁུས་འབྲུད་པ། ཨོཾ་ཨཱཿཧཱུྃ་ཧཱུྃ་ལས་དབུས་ཀྱི་ཐིག་སྐུད་ནག་པོ། རྡོ་རྗེ་ཧེ་རུ་ཀ་སྐུ་མདོག་མཐིང་ནག་རྡོ་རྗེ་དང་དྲིལ་བུ་འཛིན་པ་ལ། ཡུམ་རྡོ་རྗེ་མཁའ་འགྲོ་མ་སྔོན་མོས་འབྲུད་པ། དེ་ལྟར་ན་དཔའ་བོ་རིགས་ལྔ་རྣམས་ནི། རལ་པའི་ཐོར་ཚུགས་དང་། ཐོད་པའི་འཕྲེང་བ་དང་། ཕྱག་རྒྱ་དྲུག་དང་། སྟག་ལྤགས་ཀྱི་ཤམ་ཐབས་དང་། གཡས་བརྐྱང་གི་སྟབས་ཅན། ཡུམ་ལྔ་པོ་རྣམས་ནི། གྲི་གུག་དང་། ཐོད་པ་འཛིན་པ། དབུ་སྐྲ་གྲོལ་བ། ཕྱག་རྒྱ་ལྔས་བརྒྱན་ཞིང་། གཡོན་བརྐྱང་གི་སྟབས་ཀྱིས་བཞུགས་པ། ཐམས་ཅད་ཀྱང་རིགས་བདག་རང་རིགས་ཀྱིས་དབུ་རྒྱན་ཅན། སྤྱན་གསུམ་པ་ཡབ་ཡུམ་སྙོམས་པར་སྦྱོར་བའི་སྐུ་ཅན། རྣམ་སྣང་ཧེ་རུ་ཀ་ཟླ་བ་དང་། གཞན་རྣམས་ཉི་མ་ལ་བཞུགས་པ། ཉི་ཟླའི་འོད་ཟེར་རབ་ཏུ་འཕྲོ་བའོ། །དེ་ནས། ལྷ་ཐམས་ཅད་ཀྱི་དཔྲལ་བར་ཨོཾ། མགྲིན་པར་ཨཱཿ ཐུགས་ཀར་ཧཱུྃ། ཨོཾ་ཨཱཿཨོཾ་ཧཱུྃ། སོགས་གོང་གི་བསྐྱེད་སྔགས་ལྔ་པོ་དེ་ལན་བདུན་སོགས་ཅི་རིགས་པ་བཟླས། ཨརྒྷཾཿ ནས་ཤབྡའི་བར་གྱིས་མཆོད། མི་བསྐྱོད་རྡོ་རྗེ་ཡེ་ཤེས་ཚེཿ སོགས་ཀྱིས་བསྟོད། ཞུ་བ་ལས་བྱུང་བའི་ཐིག་སྐུད་ལྔ་ཚན་ལྔར་གྱུར། རང་གི་མིག་གཉིས་མ་དང་ཏ་ལས་ཉི་མ་དང་ཟླ་བ་སེར་པོ། མིག་འབྲས་ཧཱུྃ་གི་མཚན་པ། ཨོཾ་དྲྀཥྚ་དྲྀཥྚི་ཨང་ཀུ་ཤ་ཛཿ སྔ་གོན་གྱི་ལྷ་དང་སངས་རྒྱས་ཐམས་ཅད་ཀྱི་ཐུགས་ཀར་ཡེ་ཤེས་ཀྱི་ཐིག་སྐུད་འོད་ཟེར་ལྔ་ཚན་ལྔའི་རྣམ་པ་བཞུགས་པར་གྱུར། འཁོར་ལོའི་ཐིག་སྐུད་རབ་ཏུ

སྦྱོལ། །བདག་གི་རྡོ་རྗེའི་སྲིད་བྱུར་ཤོག །ཡན་གསུམ། འབར་བའི་ལྷ་སྐྱངས་ཀྱི་
འོད་ཟེར་ལྕགས་ཀྱུ་ལྟ་བུས་བཀུག་སྟེ། དམ་ཚིག་གི་ཐིག་སྐུད་སོ་སོ་ལ་ཐིམ།
བདག་ཉིད་དཔལ་ཧེ་རུ་ཀ་དང་། སློབ་མ་རྡོ་རྗེ་ཕག་མོར་གྱུར། ཛཿཛཿཛཿ ཞེས་
ཐིག་སྐུད་བརྒྱང་ལ་ཐིག་སྣ་གདབ། ཨོཾ་ཨ་ན་ནྟ་ཨ་ནུ་ག་ཏ་སརྦ་ཏཏྭཿཔ་ར་སྤྲ་ར་ཨ་ནུ་པྲ
ཝིཥྚ་སརྦ་ཏཏྭ་ཨཏྲ་ཏ། ཨ་ནུ་པྲ་ཝིཥྚཿསརྦ་ཏཏྭ་ཧཱུཾ། ཞེས་དང་། ཡབ་ཡུམ་གྱི་ཉེ་སྙིང་བཟླ
ཞིང་། ཐིག་སྐུད་བསྒྲིལ། ཐིག་སྐུད་ཀྱི་སྣེ་གཉིས་སུ་ཧཱུཾ་དང་ཨཾ་གིས་མཚན་པར་གྱུར།
པུཥྤེ་སོགས་ཀྱིས་མཆོད། ཨོཾ་བཛྲ་ས་མ་སུ་ཏྲ་མ་ཏི་ཀྲ་མ་ཧཱུཾ། ཞེས་བརྒྱ་རྩ་བརྒྱད་བཟླས།
ཨོཾ་ཨཱཿཧཱུཾ། ཡང་མང་དུ་བརྗོད། དེ་ནས་ས་གཞི་ལ། ཨོཾ་སརྦ་སཾ་ཤོ་དྷ་ནི་ཧཱུཾ་ཕཊ། ཅེས་བཟླས
ཏེ། ཡེ་ཐིག་འདེབས། འཕྲུལ་ན་གཙོ་བོའི་ཞལ་འཛིག་རྟེན་ལྷོ་ལ་གཏོད། ཡེ་ཐིག་འདེབས་ལུགས
གཡོན་སྐོར་དུ་བྱེད་དེ། ནག་པོ་ལུགས་ཀྱི་དཀྱིལ་ཆོག་ཏུ་བཤད་པ་ལྟར་རོ། །བསྡུ་ན་ཐིག་སྐུད་ལྔའི་ངོ་
བོར་བསྒོམ་པ་ཙམ་གྱིས་ཀྱང་ཆོག །རྒྱས་པར་ན་ཡེ་ཤེས་སྤྱན་འདྲེན་དང་། དབང་བསྐུར་རྒྱས
གདབ་ཀྱང་རུང་ངོ་། །རྡུལ་ཚོན་རྣམས་ཁཊྭཱ་རོ་ཏས་བསངས་བ་ནས་བཟུང་། དམ་ཚིག་གི་རྡུལ
མཚོན་ལ་ཐིམ་ཞེས་པའི་བར། ཐིག་སྐུད་ཅེས་པ་རྣམས་རྡུལ་མཚོན་དུ་འདོན་པ་སྟེ། རྡུལ་མཚོན
མང་པོ་གང་གིས་ནི། །སེམས་ཅན་སངས་རྒྱས་ཐོབ་བྱའི་ཕྱིར། །སེམས་ཅན་རྗེས
སུ་ཆགས་པ་ཡི། །བདེན་འདིས་ཚོན་རྩེ་འབར་བར་ཤོག །པུཥྤེ་སོགས་ཀྱིས་མཆོད།
ཨོཾ་ཨཱཿཧཱུཾ་བཛྲ་ཙི་ཏྲ་ས་མ་ཡ་ཧཱུཾ། ཞེས་བརྒྱ་རྩ་སོགས་བཟླ། འདི་ནི་ཆོས་ཉིད་དག་པ
སྟེ། །སེམས་ཅན་ཁམས་ནི་སྒྲོལ་བྱེད་པ། །དཔལ་ལྡན་ཁྲག་འཐུང་རྒྱལ་པོ
ཉིད། །དེ་བཞིན་གཤེགས་པ་ཀུན་གྱི་གནས། །ཉེས་པ་ཀུན་ལས་རྣམ་གྲོལ
བ། །ཚོན་གྱི་ལས་ནི་ཡང་དག་བརྩམས། ཞེས་བརྗོད། དེ་ནས་དཀྱིལ་འཁོར་འབྲི་བའི་སྐོར
ནི། སྤྱིའི་ཚོགས་རིགས་འགྲེའོ། །བཞི་པ་དཀྱིལ་འཁོར་སྒྲུབ་པ་ནི་མཆོད་པ་བཤམས་ཤིང་ཡོ་བྱད་ཚང

པ་ན། ཐོག་མར་སྔོན་འགྲོ་གཏོར་མ་དང་། སྐྱབས་སེམས་དང་། རྡོ་རྗེ་སེམས་དཔའི་སྒོམ་བཟླས་དང་། འདི་ཉིད་ཀྱི་གཏོར་མ་བྱིན་རླབས་ལྷར་ནང་མཆོད་བྱིན་རླབས་བྱ། དེ་ནས་རྒྱ་སྟུགས་ཚར་གཅིག་བརྗོད། བདག་ཉིད་བཅོམ་ལྡན་འདས་དཔལ་ཧེ་རུ་ཀར་གྱུར། རྟུལ་ཚོན་དང་། དཀྱིལ་འཁོར་ཡོ་བྱད་དང་བཅས་པ་དང་། ནམ་མཁའི་དཀྱིལ་འཁོར་ལ་ཡང་དམིགས་ནས་སྦྱང་བ་དང་། ཁྲུས་གསོལ་བྱ་སྟེ། དེ་ཡང་བགེགས་གཏོར་བསངས་སྦྱངས་ནས་བཟུང་། སྐུ་ཕྱིས་འབུལ་བའི་བར། ནག་པོ་ལུགས་ཀྱི་དཀྱིལ་མཆོག་ཏུ་བཤད་པ་བཞིན་བྱ། སྤྲོས་པ་ལ་མོས་ན། ཏིལ་སྦྱང་གི་རྗེས་སུ་དྲུག་བཞི་ལྡན་གྱི་སྦྱང་བ་ཡང་བྱེད་དེ། གཞན་དུ་ཤེས་སོ། །ཨོཾ་ཧཱུཾ། ཞེས་པ་ནས། སྤྱངས་པའོ་ཞེས་པའི་བར་བདག་བསྐྱེད་རྫོགས་པར་བསྒོམས། བཟླས་པ་ཡང་ཅི་རིགས་བྱའོ། །དེ་ནས་འདི་སྐད་ཅེས། ན་མཿསརྦ་ཏ་ཐཱ་ག་ཏ་བྷྱོཿཝི་ཤྭ་ སོགས་ནམ་མཁའ་མཛོད་ཀྱི་སྔགས་རྒྱ་ལན་གསུམ། ཨོཾ་བཛྲ་སྥ་རཱ་ཎ་ཁཾ་ སོགས་ལན་གསུམ་རོལ་མོ་དང་བཅས་པར་བྱ། ཕྱོགས་བཅུའི་ཞིང་ཁམས་རབ་འབྱམས་ན་བཞུགས་པའི་སངས་རྒྱས་འཁོར་དང་བཅས་པ་ཐམས་ཅད་དང་། ནམ་མཁར་བཞུགས་པའི་དཀྱིལ་འཁོར་གྱི་ལྷ་ཚོགས་ཐམས་ཅད་ལ། མཆོད་པ་ཐམས་ཅད་ཀྱི་མཆོད་པར་གྱུར། ཆུ་གཉིས་ཉེར་སྤྱོད་རིག་མ་བཅུ་དྲུག་དང་བཅས་པ་རྣམས་ཀྱིས་མཆོད། མི་བསྐྱོད་རྡོ་རྗེ་ཡེ་ཤེས་ཆེ་ སོགས་ཀྱིས་བསྟོད། མ་ལུས་ཕྱོགས་ན་བཞུགས་པ་ཡི། །སངས་རྒྱས་རྣམས་ནི་བདག་ལ་དགོངས། །བདག་ནི་རྡོ་རྗེ་ཆེ་གེ་ཡི། །འདིར་ནི་དཀྱིལ་འཁོར་བྲི་བ་ཉིད། །སངས་རྒྱས་ལ་སོགས་ཀུན་འདྲེན་འཚལ། །དངོས་གྲུབ་འདིར་ནི་ཡང་དག་སྩོལ། །ཞེས་ལན་གསུམ་གྱིས་སྙན་མནན། ཨོཾ་སརྦ་ཏ་ཐཱ་ག་ཏ་ཙིཏྟ་རཱ་ཡོ་གི་ནི། ཀཱ་ཡ་ཝཱ་ཀ་ཙིཏྟ་པྲ་ཛ་མེ་ཛ་བཛྲ་བཛྲཱ་ནཾ་ཀ་རོ་མི། ཕྱག་འཚལ། རང་གི་ཐུགས་ཀའི་ཡེ་ཤེས་རྡོ་རྗེ་ཧཱུྃ་ཡིག་ལས། འོད་ཟེར་མཐའ་ཡས་པ་སྤྲོས། ནམ་མཁར་བཞུགས་པའི་དཀྱིལ་འཁོར་གྱི་གཙོ་བོའི་ཐུགས་རྒྱུད་བསྐུལ་

ནས། ཐུགས་ཀ་ནས་སྤྲུལ་པའི་ཧེ་རུ་ཀ་ཡབ་ཡུམ་སྤྱན་དྲངས་ཏེ་རང་གི་ཐུགས་ཀའི་ཧཱུྃ་ཡིག་ལ་ཐིམ། མདུན་བསྐྱེད་ཀྱི་དཀྱིལ་འཁོར་ཁཊྭཱ་རྴ་ཧྲས་བསངས། སྭཱ་ཧཱ་ཞེས་སྤྱན་དྲངས། སྣ་གོན་དུ་གནས་པའི་ཡེ་ཤེས་ཀྱི་དཀྱིལ་འཁོར་ཆེན་པོ་ཡང་བྲིས་པའི་དཀྱིལ་འཁོར་གྱི་སྟེང་གི་ནམ་མཁའི་ཕྱོགས་ཉེ་བ་ན་བཞུགས་པར་གྱུར། གཟུགས་བརྙན་གྱི་དཀྱིལ་འཁོར་མི་དམིགས་ཏེ། སྟོང་པའི་ངང་ལས། ཡཾ་ལས་རླུང་གི་དཀྱིལ་འཁོར༔ ཞེས་པ་ནས། ཟླ་བའི་གདན་རྣམས་སོ། །དབུས་ཀྱི་གདན་གྱི་སྟེང་དུ་ཧཱུྃ་ལས་རྡོ་རྗེ་སྔོན་པོ་ཧཱུྃ་གིས་མཚན་པ་ལས་འོད་འཕྲོས། སངས་རྒྱས་བྱང་ཆུབ་སེམས་དཔའ་དཔའ་བོ་རྣལ་འབྱོར་མའི་ཚོགས་ཐམས་ཅད་མཉེས་པར་བྱས། སེམས་ཅན་གྱི་ཁམས་ཐམས་ཅད་སྦྱངས། འཁོར་ལོ་བཅུ་གསུམ་གྱིས་ལྷ་ཚོགས་རྣམས་ཀྱི་གོ་འཕང་ལ་བཀོད། སླར་འདུས་ཏེ་ཐིམ་པ་ཡོངས་སུ་གྱུར་པ་ལས། གཟུགས་བརྙན་གྱི་དཀྱིལ་འཁོར་ལྷ་ཚོགས་ཡོངས་སུ་རྫོགས་པ་གྲུབ་པ་དང་། ནམ་མཁར་བཞུགས་པའི་ཡེ་ཤེས་ཀྱི་དཀྱིལ་འཁོར་མཆོག་ཏུ་གསལ་ཞིང་འབར་བར་བཞུགས་པ་ནི། དབུས་སུ་བཅོམ་ལྡན་འདས་དཔལ་ཧེ་རུ་ཀ༔ ཞེས་པ་ནས། ཕྱག་རྒྱ་མ་ངེས་པའོ། །ཞེས་པའི་བར་སྒྲུབ་ཐབས་བཞིན་འདོན། རང་གི་ཐུགས་ཀའི་ཧཱུྃ་ཡིག་ལས་འོད་ཟེར་མཐའ་ཡས་པ་འཕྲོས། ནམ་མཁར་བཞུགས་པའི་སྣ་གོན་གྱི་ལྷ་ཡེ་ཤེས་དཀྱིལ་འཁོར་གྱི་ལྷ་ཚོགས་ཡཾ། ཛཿཧཱུྃ་བཾ་ཧོཿ ཉི་ཤུ་རྩ་བདུན་སོགས་མང་དུ་བརྗོད། ཨོཾ་ཡོ་ག་ཤུདྡྷ༔ གཙོ་བོའི་ཐུགས་ཀར་ཉི་མ་ལ་ཧཱུྃ་ལྗང་སྔོན༔ ནས་ཕྱི་རོལ་ཐམས་ཅད་གང་བར་གྱུར། ཕྱི་བར་གོ་ཆ་དགོད། ཧཱུྃ་ཞེས་ལན་གསུམ་བརྗོད་དཀྱིལ་འཁོར་པ་ཐམས་ཅད་གཙོ་བོའི་ཡེ་ཤེས་གཅིག་གི་ངོ་བོར་གྱུར། ཨོཾ་བཛྲ་བེ་ག་ཀྲ་མ་ཧཱུྃ། ཨོཾ་ཨཱཿཧཱུྃ། མདུན་བསྐྱེད་དཀྱིལ་འཁོར་ཆེན་པོའི་ནང་དུ་རང་ཉིད་ཞུགས་པར་གྱུར།

མཆོད་པ་བྱིན་རླབས་སྤྱི་འགྲོ་ལྟར་བྱས་ནས། ཆུ་གཉིས་ཉེར་སྤྱོད། རོལ་མོ། རིག་མ་བཅུ་དྲུག་རྣམས་ཐུགས་ཙམ་གྱིས་ཕུལ། ཆང་པ་བཞི་བཅུ་ཞེ་བརྒྱད་པས་བསྟོད། རྡོ་རྗེ་རྩེ་གཅིག་པའི་ཕྱག་རྒྱས་མེ་ཏོག་བཟུང་ལ། ཧཱུྃ་ཞེས་བརྗོད། བདག་ཉིད་ཧེ་རུ་ཀ་རྡོ་རྗེ་ཧཱུྃ་མཛད་ཀྱི་ངོ་བོར་གྱུར། ཨོཾ་མ་ཧཱ་ར་ཏ་སུ་ཊེ་ཏ། སུ་ཏོ་ཥྱ། སུ་སུ་ཁོ། བཛྲ་སཏྭ། ཨཏྲ་སིདྡྷི་མཾ། ཞེས་པ་ལན་གསུམ་གྱིས། དཀྱིལ་འཁོར་གྱི་ཕྱི་རོལ་དུ་བསྐོར་བ་བྱས་པར་གྱུར། གོ་སྐབས་ཡངས་ན་དངོས་སུ་ཡང་སྐོར་བ་བྱའོ། །ཨཱ་ཁཾ་བཱི་ར་ཧཱུྃ། སླར་ཡང་དཀྱིལ་འཁོར་དུ་ཞུགས། ཨོཾ་པྲ་ཏིཥྛ་བཛྲ་ཧོཿཨོཾ་པྲ་ཏི་གྲིཧྞ་སྭཱ། ཨི་མཾ་ས་ཏྭ་མཧཱ་བ་ལ། བདག་ཉིད་དཀྱིལ་འཁོར་གྱི་གཙོ་བོའི་དབུང་དུ་གནས་ནས། ཁྲོ་བོའི་ལྷ་སྐྱངས་དང་བཅས་པས་སྒོ་ཕྱེ། ཨོཾ་བཛྲ་ཨུཏ་གྷཱ་ཊ་ཡ་ས་མ་ཡ་པྲ་བེ་ཤ་ཡ་ཧཱུྃ་ཕཊ། ཨོཾ་ཨཱཿཧཱུྃ། ལན་བཞི་བདུད་རྩི་ལྔ་དང་དྲི་ཆབ་སྦྲུར་བས་བཀང་བའི་དུང་ཕོར་རམ་ཐོད་པ་དཀྱིལ་འཁོར་གྱི་དབུང་དུ་བཞག ཨོཾ་བཛྲ་ཨ་མྲི་ཏ་ཨ་མྲི་ཏཾ་པྲ་བེ་ཤཱ་ཡ་ཧཱུྃ། ལན་གསུམ། ཨོཾ་བཛྲ་གུ་མི་ནི། སརྦ་ཧྲ་ཀྲུཾ་ཤོ་དྷ་ཡ་གུ་རུ་བརྡྷི་ཙི་སྭཱ་ཧཱ། བཅོམ་ལྡན་འདས་དཔལ་ཧེ་རུ་ཀ་དཀྱིལ་འཁོར་གྱི་ལྷ་ཚོགས་དང་བཅས་པ་རྣམས་ཀྱིས་བདག་ལ་ཐུགས་ཀྱི་དངོས་གྲུབ་དམ་པའི་བཀའི་གནང་བ་སྩལ་དུ་གསོལ། ལན་གསུམ་དེ་ཉིད་རིག་པའི་རྣལ་འབྱོར་པས། །མི་བྱ་བ་ནི་ཅི་ཡང་མེད། །དེ་ཉིད་ཤེས་ནས་དེ་ནས་ནི། །དཔའ་བོས་འདོད་པ་ལྷ་སྤྱོད་དོ། །བདག་ཉིད་དཔའ་བོ་ཀུན་གྱི་དངོས། །བདག་ཉིད་ལྷ་མོ་ཀུན་གྱི་གནས། །དེ་ཕྱིར་བདག་གིས་ཐམས་ཅད་བྱ། །བདག་ཉིད་ཧེ་རུ་ཀ་དཔལ་མཆོད། །རྟེན་ཅིང་འབྲེལ་བར་འབྱུང་ཆོས་ཅན། །སེམས་ཅན་སྒྱུ་མའི་རང་བཞིན་ནོ། །ཁམས་གསུམ་དེ་ལྟར་ཤེས་ནས་ནི། །འགྲོ་བའི་དོན་ནི་མཉམ་མེད་བྱོས། །ཞེས་བཀའི་གནང་བ་སྩལ་བར་གྱུར། །བདག་མེད་འདི་ཞེས་བགྱི་བ། བླ་མ་དང་དཔལ་ཧེ་རུ་ཀའི་དཀྱིལ་འཁོར་

གྱི་ལྷ་ཚོགས་ཐམས་ཅད་ལ་ཕྱག་འཚལ་ལོ། །ཞེས་ལན་གསུམ། སླར་ཡང་རང་གི་
སྙིང་གའི་ཧཱུྃ་ཡིག་ལས་འོད་ཟེར་མཐའ་ཡས་པ་འཕྲོས། རང་བཞིན་གྱི་གནས་ནས་
དཔལ་ཧེ་རུ་ཀ་འཁོར་ལོ་སྡོམ་པ། མཁའ་འགྲོ་རྒྱ་མཚོའི་དཀྱིལ་འཁོར་ཆེན་པོ་ཡེ་
ཤེས་ཀྱི་འཁོར་ལོ་ལ་ཕྱོགས་བཅུ་དུས་གསུམ་གྱི་སངས་རྒྱས་སྲས་དང་བཙུན་མོར་
བཅས་པས་བསྐོར་བ་ཡིས། མ་ལུས་འགྲོ་བའི་རང་བཞིན་མངོན་སུམ་མཛད། །མི་
བཟད་བདུད་ཀྱི་དཔུང་གིས་ཕྱག་བྱས་པ། །རང་བྱུང་མཐའ་ཡས་འགྲོ་བའི་རང་
བཞིན་ཏེ། །སེམས་ཅན་སྙིང་པོ་གཅིག་གྱུར་འདིར་གཤེགས་ཤིག །སུཏིཥྛཿ སོགས་
ཀྱིས་བསངས། གཙོ་བོ་ཡབ་ཡུམ་གྱི་སྙིང་པོ་ལན་མང་དུ་བརྗོད། ཡེ་ཤེས་འཁོར་ལོ་མདུན་
བསྐྱེད་དཀྱིལ་འཁོར་ཆེན་པོའི་སྟེང་གི་ནམ་མཁའ་ལ་རབ་ཏུ་དགེས་པས་བཞུགས་
པར་གྱུར། མཆོད་ཡོན་དང་། ཉེར་སྤྱོད་ཙམ་སྔགས་ཀྱིས་ཕུལ་ལ། ཧེ་རུ་ཀ་དཔལ་ཡེ་ཤེས་
ཆེཿ ཞེས་སོགས་མཚན་བརྒྱུས་བསྟོད། རོལ་མོའི་སྒྲ་སྒྲོགས། ཛཿཧཱུྃ་བཾ་ཧོ། ལན་ཉེར་བདུན་ཙམ་
དང་། ཡོ་ག་ཤུདྡྷོཿ ལན་གསུམ། དམ་ཚིག་གི་དཀྱིལ་འཁོར་དང་། ཡེ་ཤེས་ཀྱི་དཀྱིལ་
འཁོར་རོ་གཅིག་ཏུ་གྱུར། སླར་ཡང་སྙིང་གའི་ས་བོན་གྱི་འོད་ཟེར་གྱིས་བསྐུལ་
བས། དབང་གི་ལྷཿ ཞེས་པ་ནས། དབང་གི་ལྷ་རྣམས་རིགས་བདག་ལ་ཐིམ། ཞེས་
པའི་བར་སྒྲུབ་ཐབས་བཞིན་ནོ། །གང་འདིར་རྣམ་པ་ཀུན་གྱི་མཆོག་དང་ལྡན་པའི་
དཀྱིལ་འཁོར་གྱི་འཁོར་ལོ་ནི་ཕྱག་རྒྱ་ཆེན་པོའོ། །རྗེས་ཆགས་ཀྱི་བདེ་བས་གང་
བ་ནི། དམ་ཚིག་གི་ཕྱག་རྒྱའོ། །ཐུགས་ཀའི་ཧཱུྃ་ཡིག་ནི་སྟོང་ཉིད་སྙིང་རྗེར་གནས
པ་སྟེ་ཆོས་ཀྱི་ཕྱག་རྒྱའོ། །ཐུགས་རྗེ་ཆེན་པོ་བསྐྱེད་དེ་སྤྲུལ་པས་སེམས་ཅན་གྱི་
དོན་མཛད་པ་ནི་ལས་ཀྱི་ཕྱག་རྒྱའོ། །ཞེས་བརྗོད་ཅིང་དོན་བསམ་ལ། སླར་ཡང་འདི་
སྐད་ཅེས། རྣམ་པ་ཀུན་གྱི་མཆོག་ལྡན་པའི། །རང་རང་ཁ་དོག་ཕྱག་མཚན་

འཆང་། །སྤྲུལ་པའི་སྐུ་ཡི་གཟུགས་ཀྱིས་ནི། །ཕྱག་རྒྱ་ཆེན་པོར་རབ་ཏུ་གྲགས། །དཔའ་བོ་གཉིས་ཀྱི་སྙོམས་འཇུག་པ། །བསྙོམས་པའི་བདག་ཉིད་དེ་དོན་དུ། །ཤེས་རབ་མི་མོའི་གཟུགས་འཛིན་པ། །དེ་ནི་དམ་ཚིག་ཏུ་ནི་བརྗོད། །བྱང་ཆུབ་ས་བོན་སྐྱེད་བྱེད་གང་། །ཞིང་དུ་བྱེད་པའི་བདག་ཉིད་དེ། །ཡང་དག་མཐར་ནི་རྣམ་དག་པས། །ཆོས་ཀྱི་ཕྱག་རྒྱ་ཞེས་བརྗོད་དོ། །སེམས་ཅན་ཕུང་པོ་མ་ལུས་པའི། །རྫོགས་པའི་བྱང་ཆུབ་ཐོབ་བྱེད་དུ། །རྡོ་རྗེ་པདྨའི་ལྟེ་བ་ཡིས། །ལས་ཀྱི་ཕྱག་རྒྱ་ཞེས་གྲགས་སོ། །འོན་ཀྱང་དེ་བཞིན་ལྷ་མོ་རྣམས། །དགའ་རོལ་དམ་ཚིག་ཏུ་ནི་དྲན། །རང་གི་འབད་རྩོལ་སྣང་ཅིག་པ། །ལས་ཀྱི་ཕྱག་རྒྱར་དེ་བཞིན་འགྱུར། །ཞེས་བརྗོད་ཅིང་མཉམ་པར་བཞག་གོ བར་འདིར་མདུན་བསྐྱེད་ཀྱི་བཟླས་པ་ཇི་ལྟར་འོས་པ་བྱ་སྟེ། གཙོ་བོ་ཡབ་ཡུམ་གྱི་རྩ་སྔགས་ཉི་ཤུ་རྩ་གཅིག་ཙམ་བཟླ། དེ་ཙམ་མི་ནུས་ན། རྩ་སྔགས་གཉིས་ཚར་གཅིག་གམ་གསུམ་གང་རིགས་བརྗོད་ནས། སྙིང་པོ་བརྒྱ་རྩ་སོགས་བཟླ། ལྷ་ཚོགས་ཐམས་ཅད་ཀྱི་མཚན་སྔགས་བཟླ་བར་འདོད་ནའང་། ཚར་གཅིག་ཙམ་འདོན་པར་ཟད་དེ། འོན་ཀྱང་སྤྲོས་པར་དགོས་པ་ནི་མ་ཡིན་ནོ། །དེ་ནས་དཀྱིལ་འཁོར་དུ་བུམ་པ་འགོད་དེ། རྣམ་རྒྱལ་དཀྱིལ་འཁོར་གཙོ་བོའི་མདུན་ཐད་གཞལ་ཡས་ཁང་ཕྱི་མའི་ཤར་སྒོ་དང་ཉེ་བར་བཞག   གཙོ་བོ་ཡབ་ཡུམ་གྱི་སྙིང་པོ་ཅི་རིགས་པ་བཟློས། དེའི་བྱང་དུ་ལས་བུམ་ཀྱང་བཞག་སྟེ། །ཧྲཱཿརོ་ཧ་རྩང་ཟད་བཟླས་སོ། །དྲུག་གི་ཕྱོགས་ལའང་གཉིས་པོ་དེ་དང་འདྲ། གཞན་བཞི་མཚམས་བཞིར་བཞག་གོ །བཙུའི་ཕྱོགས་ལའང་གཉིས་པོ་འདྲ། བཀྲ་ཤིས་ཀྱི་བུམ་པ་བརྒྱད་ནི། སྒོ་བཞི་དང་གྲྭ་བཞིའི་ཐད་ཀྱི་ཕྱི་རོལ་དུ་དགོད། དེ་ནས་མདུན་བསྐྱེད་ཀྱི་མཆོད་པ་དངོས་ནི། མཆོད་པ་བསངས་སྦྱངས་བྱིན་རླབས་སྔོ་འགྲོ་ལྟར་བྱས་པའི་མཐར། ཨོཾ་ཨཱཿཧཱུྃ། ལན་མང་དུ་བཟླ་ཞིང་། ཨོཾ་སརྦ་བིད་པཱུ་ར་པཱུ༔ སོགས་དང་། ཨོཾ་པུཥྤཾ་པྲ་ཏཱིཙྪ་སྭཱཧཱ། དེ་བཞིན་དུ། དྷཱུ་པཾ་དཱི་པཾ་གནྡྷཾ་ནཻ་བི་དྱཾ་ཤཔྡཾ་རྣམས་ལའང་སྦྱར། ཨོཾ་

སརྦ་ཏ་ཐཱ་ག་ཏ་ཧ་སྱེ༔ ལ་སྱེ༔ ར་ཧྲི༔ ཕྚ༔ ས་ཧུ་ཕྲ་ཡ༔ ཨ་ནུཏྟ་ར། པཱུ་ཛ་མེ་གྷ་ས་མུ་དྲ་སྥ་ར་ཎ་ཧཱུཾ། ཞེས་དང་། ཨོཾ་ཨ་ནུཏྟ་ར། སརྦ་པཱུ་ཛ་མེ་གྷ་ས་མུད་ག་ཏེ་སྥ་ར་ཎ་ཨི་མཾ་ག་ག་ན་ཁཾ་ཧཱུཾ་ཕཊ། སྔགས་ལན་གསུམ་གསུམ་མོ། །དེ་ནས་མཆོད་པ་འབུལ་བ་དངོས་ནི། དྭངས་ཤིང་དྲི་མེད་ཡིད་འོང་བའི༔ ཞེས་པ་ནས། སྦྱིན་ཀཱ་མ་གུ་ཎའི་བར་དུ་ནག་པོ་ལུགས་ཀྱི་དཀྱིལ་ཆོག་བཞིན་དུ་ཕུལ། ལྔ་མོ་བཅུ་དྲུག་ལ་སོགས་བཅད་གཞན་མང་པོ་ཡོད་པའང་བྱས་ན་ལེགས་པར་འོང་། ནང་མཆོད་བླ་མ་བརྒྱུད་པའི་སྐབས། རྡོ་རྗེ་འཆང་དབང་ཕྱུག་ན་རྡོ་རྗེ་དང་། །རྣལ་འབྱོར་མ་དཔལ་སྤྱན་རས་གཟིགས་དབང་དང་། །བློ་གྲོས་རིན་ཆེན་ཤཱ་བྷ་རི་པ་ལ། །ཡེ་ཤེས་བདུད་རྩི་མཆོག་གི་མཆོད་པ་འབུལ། །མི་ཏྲི་གུ་པ་རྒྱ་གར་ཕྱུག་ན་དང་། །ཀ་མ་ལ་པ་ཛ་ཡ་སྱེ་ན་དང་། །སུམ་པ་ལོ་ཙཱ་རྗེ་བཙུན་གྲགས་རྒྱལ་ལ། །ཡེ་ཤེས་བདུད་རྩི་མཆོག་གི༔ ས་སྐྱ་པཎ་ཆེན་རིན་ཆེན་སྐྱབས་པ་དཔལ། །རྒྱལ་ཚ་ཆོས་དབང་མང་མཁར་ལོ་ཙ་བ། །བློ་ཆེན་པ་དང་བླ་མ་ཡེ་ཤེས་དཔལ། །དར་མ་བཟང་པོ་གྲགས་ཆེན་སྤང་ཁང་པ། །སློབ་དཔོན་རིན་བརྩོན་མཁན་ཆེན་བྱང་སེང་པ། །ཐེག་ཆེན་ཆོས་རྗེ་བྲག་ཐོག་བསོད་བཟང་ལ། །ཡེ་ཤེས་བདུད་རྩི༔ ཀུན་དགའ་རྣམ་རྒྱལ་རྒྱ་སྟོན་བྱང་དབང་དང་། །གྲོལ་མཆོག་ཞབས་དང་མཁས་མཆོག་བྱམས་པའི་མཚན། །འཁོར་ལོའི་དབང་ཕྱུག་རྩ་བའི་བླ་མ་ལ། ཡེ་ཤེས་བདུད་རྩི༔ ཡང་ན་རང་ཅག་ཆོས་ནན་ཏན་བྱ་བའི་འོས་སུ་བགྲང་བ་ནི། སུམ་པ་ལོ་ཙཱ་མཁས་པ་ས་མུ་དྲ། །སེང་གེ་རྒྱལ་མཚན་ཡང་གླུངས་ལོ་ཙཱ་བ། །རོང་པ་ཤེར་སེང་གྱི་སྟོན་འཇམ་དབྱངས་གྲགས། །ཀུན་མཁྱེན་ཆེན་པོ་དུས་གསུམ་སངས་རྒྱས་དང་། །སློབ་དཔོན་ཆོས་གྲགས་མཁན་ཆེན་བྱང་སེང་བ། །དེ་མན་ཆད་སྔར་བཞིན་བྱས་ན། བརྒྱུད་པ་ཤིན་ཏུ་བཟང་བ་ལ། རོང་པ་ཤེར་སེང་ཡན་ཆད་ཀྱི་བརྒྱུད་རིམ་ཤིན་ཏུ

སྙིང་དཀའ་བར་གྱུར་པ་ཡུན་རིང་ལོན་པ་ལས། ཕྱིས་མཁན་ཆེན་གྲུབ་པ་ཤེས་རབ་ཀྱི་གསན་ཡིག
ལས་སྙིང་པའོ། །རྒྱུད་པའི་རྣམ་གྲངས་མི་འདྲ་བ་རྣམས་གཞན་དུ་བཤད་ཟིན་ཏོ། །ཤིན་ཏུ་ཉེ་བརྒྱུད་ནི།
ཧེ་རུ་ཀ་དཔལ་རྡོ་རྗེ་ཕག་མོ་དང་། །ཤཱ་བཱ་རི་དབང་རྗེ་བཙུན་གྲོལ་མཆོག
དང་། །གཏེར་མའི་མགོན་པོ་ལྷ་དབང་གྲགས་པ་ལ། །ཡེ་ཤེས་བདུད་རྩིའི་མཉེས་
མཆོད་དམ་པ་འབུལ། །གཞན་ཡང་རྒྱ་བའི་བླ་མ། བརྒྱུད་པའི་བླ་མ༔ ཞེས་པ་ནས།
ཨ་ནུ་རཱ་ག་ཎའི་བར་འདྲ་བ་ལས། འཁོར་ཚོགས་ཀྱི་སྐབས་རྣམས་མི་དགོས། ཅི་སྟེ་ཤིན་ཏུ་སྤྲོས་པ་ལ
དགའ་ན། དུས་འཁོར་གྱི་ཨརྒ་ཆེན་མོ་བཞིན་བྱས་ན་འོང་། དེ་རྗེས་རོལ་མོའི་སྒྲ་དང་བཅས་ཏེ་ཀང་
བརྒྱད་གཉིས་ཀྱིས་བསྟོད། དེ་ནས་ཀང་པ་བཞི་བཅུ་ཞེ་བརྒྱད་པ་དང་། ཧེ་རུ་ཀ་དཔལ་ཡེ་ཤེས་ཆེ༔
སོགས་མཚན་བརྒྱ་དང་། བསྐལ་པའི་མེ་ལྟར་འབར་བ་འཇིགས་པའི་གཟུགས་ལྡན་པ།
སོགས་མཚན་བརྒྱ་གཉིས་པས་ཀྱང་བསྟོད། བར་འདིར་ཀུན་མཁྱེན་ཆོས་ཀྱི་རྒྱལ་པོས་མཛད་པའི་
བསྟོད་ཆེན་ཀྱང་འདོན། དེ་རྗེས། ཁྲུས་ཀྱི་རྫིང་བུ་དམ་པ་དང་། ཞེས་པ་ནས་གཟིགས་ཤིང་
ལས་ཀུན་མཛད་པ་ཡིན། ཞེས་པའི་བར་ཡང་། ནག་པོ་དཀྱིལ་ཆོག་གི་མཆོད་འཕྲེང་བཞིན་
ནོ། །བར་འདིར་ཕྱི་རོལ་གཏོར་མ་གཏོང་སྟེ། རྒྱས་པར་ན་འབྱུང་པོ་ཐམས་ཅད་པ་དང་། ཞིང་སྐྱོང་གི་
གཏོར་མ་གཉིས་ཀར་བྱེད། འབྲིང་དུ་གང་རུང་ཅིག་བྱ། བསྡུས་པར་ན་མཁའ་འགྲོ་སྤྱི་གཏོར
དཀྱུས་ཉིད་ཡིན་པ་ལས། དྲི་ཤྲུ་ཏོ་ཞེས་པའི་རྗེས་སུ། གང་དུ་བཅོམ་ལྡན་འདས་ལྡན
ཅིག །འོངས་པའི་ཕྱོགས་ཀྱི་བདག་པོ་རྣམས། །གང་ཡང་རྗེས་སུ་འབྲང་ཞེས
འདིར། །གནས་པ་དེ་དག་ཐམས་ཅད་རྣམས། །བདག་ནི་རྗེས་སུ་བཟུང་བའི
ཕྱིར། །ཇི་ལྟར་ཡོད་པའི་དྲི་དང་ནི། །མེ་ཏོག་སོགས་དང་གཏོར་མ་ཡང་། །སོ
སོར་བཞེས་ཏེ་སེམས་ཅན་ལ། །བྱམས་པའི་སེམས་དང་སློབ་མ་ལ། །གེགས་མེད
པར་ནི་མཛད་དུ་གསོལ། །ཞེས་ལན་གསུམ་གྱིས་གསོལ་བ་བཏབ། ཨོཾ་ཨཱཿཧཱུཾ། ལན་གསུམ

གྱིས་མཆོད་ཡོན་ཕུལ། ཕྲེཾ༔ ལ་སོགས་པ་ཉེར་སྤྱོད་ལྔས་མཆོད། ཨོཾ་ཁ་ཁ༔ མན་ཆད་དུ་སྤྱི་དང་འདྲ། མཆོད་པ་བསྡུ་བ། མཆོད་ཡོན་བསྒྲེང་བ། མཚམས་བཅད་པ་སོགས་ཀྱང་ཕྱི་རོལ་གཏོར་མ་སྤྱི་འགྲོའི་རིམ་པས་ཆོག   འོན་ཀྱང་འདིར་སྐོར་བ་སྒོ་དབྱེ། མི་རྟོག་འབུལ་བ་རྣམས་ནི་མི་དགོས་ཏེ། སྔར་ཟིན་པ་ཉིད་ཀྱི་ཕྱིར་རོ། །ཅི་སྟེ་སྤྲོས་པ་ལ་དགའ་བ་དང་། གཞིར་འདོད་པས་བྱེད་སྙམ་ན་མཛོད་ཅིག །དེ་ལ་བདག་གིས་ཅི་ཞིག་བྱ། དེ་ནས་བདག་འཇུག་གི་དོན་དུ་ཁྲུས་བྱས་ཏེ། འཇུག་པའི་མཎྜལ་ཕུལ་ནས། རྡོ་རྗེ་ཕག་མོ་རབ་སྦྱོར་བ། །བདག་གི་སྟོན་པ་དགའ་ཆེན་ཁྱོད། །བྱང་ཆུབ་ཆེན་པོའི་ཚུལ་སྟོན་པ། །ཞེས་པ་ནས། གཞུག་ཏུ་གསོལ། ལན་གསུམ། ཨོཾ་བཛྲ་ཙཀྲ་ཨ་དྷི་ཏིཥྛ་སིདྡྷི་ཧཱུཾ། བདག་ཉིད་གཙོ་བོ་ཧེ་རུ་ཀ་ཞལ་གཉིས་པའི་སྐུར་གྱུར། ཨོཾ་སརྦ་ཏ་ཐཱ་ག་ཏ་བོ་དྷི་ཨ་ལང་ཀ་ར་བསྟྲ་པུ་ཛ་མེ་གྷ་ས་མུ་དྲ་སྥ་ར་ཎ་ས་མ་ཡེ་ཧཱུཾ། ཨོཾ་བཛྲ་རཀྵ་ཧཾ། ཨོཾ་བཛྲ་ཨུཥྞཱི་ཥ་ཧཱུཾ་ཕཊ། ཨོཾ་ཙཀྲ་བཛྲ་བ་ར་མ་ཎ་ཡ་ཧཱུཾ། ཨཱ་ཧཾ་ཧྲཱི་ར་ཧཱུཾ། ཨོཾ་དངོས་གྲུབ་ཀུན་གྱི་གྲོང་ཁྱེར་ཉམས་དགའ་བ། །ཐར་པའི་གྲོང་དུ་དཔལ་ལྡན་བདེ་ཆེན་འཇུག །མཆོག་གི་བདེ་བ་དམ་པའི་དངོས་གྲུབ་ཀྱི། ། ཛཿཧཱུཾ་བཾ་ཧོཿརབ་ཏུ་གྲུབ་པར་མཛོད། །བདག་ཉིད་དཀྱིལ་འཁོར་དུ་ཡོངས་སུ་ཞུགས་པར་གྱུར། ཨོཾ་སརྦ་ཏ་ཐཱ་ག་ཏ་པཱུ་ཛཱ་ཨུ་པསྠཱ་ནཱ་ཡ། ཨཏྨཱ་ནཾ་ནི་རྱཱ་ཏ་ཡཱ་མི། སརྦ་ཏ་ཐཱ་ག་ཏ་བཛྲ་སཏྭ་ཨ་དྷི་ཏིཥྛ་མཾ། ཨོཾ་སརྦ་ཏ་ཐཱ་ག་ཏ་པཱུ་ཛཱ་ཀརྨ་ཎེ། ཨཏྨཱ་ནཾ་ནི་རྱཱ་ཏ་ཡཱ་མི། སརྦ་ཏ་ཐཱ་ག་ཏ་བཛྲ་ཀརྨ་ཀུ་རུ་མཾ། ཨོཾ་སརྦ་ཏ་ཐཱ་ག་ཏ་པཱུ་ཛཱ་པྲ་ཝརྟ་ནཱ་ཡ། ཨཏྨཱ་ནཾ་ནི་རྱཱ་ཏ་ཡཱ་མི། སརྦ་ཏ་ཐཱ་ག་ཏ་བཛྲ་དྷརྨ་པྲ་ཝརྟ་ཡ་མཾ། ཨོཾ་སརྦ་ཏ་ཐཱ་ག་ཏ་པཱུ་ཛཱ་ཨ་བྷི་ཥེ་ཀཱ་ཡ། ཨཏྨཱ་ནཾ་ནི་རྱཱ་ཏ་ཡཱ་མི། སརྦ་ཏ་ཐཱ་ག་ཏ་བཛྲ་རཏྣ་ཨ་བྷི་ཥིཉྩ་མཾ། ཞེས་ཕྱོགས་བཞི་ཕྱག་འཚལ་བྱ། དམ་ཚིག་དེ་ཉིད

བདག་ལ་སྐྱོལ། །སྔོམ་པ་རྣམས་ཀྱང་བདག་ལ་སྐྱོལ། །རྡོ་རྗེའི་རིགས་ཀུན་བསྡུས་པ་ལ། །སློབ་དཔོན་ཆེན་པོ་བདག་འཛུག་མཛོད། །ཕྱིར་མི་ལྡོག་པའི་དབང་བསྐུར་བ། །སྐལ་བ་ཆེན་པོ་བདག་ལ་སྐྱོལ། །མཚན་རྣམས་ཀུན་གྱིས་རྒྱས་བཏབ་ཅིང་། །དཔེ་བྱད་རྣམས་དང་ཡང་དག་ལྡན། །སངས་རྒྱས་སྐུ་ནི་ཡིད་འོང་བ། །མགོན་པོ་ཆེན་པོ་བདག་ལ་སྐྱོལ། །དབང་བསྐུར་པ་ནི་རྨད་བྱུང་ཆེ། །སེམས་ཅན་ཀུན་གྱི་དོན་བགྱིད་ཕྱིར། །བདག་ནི་རྟག་ཏུ་སློབ་དཔོན་འགྱུར། །ཞེས་ལན་གསུམ། འདི་ཛ་ཡ་སྲུ་ནའི་ལུགས་སོ། །ཚིག་འདིས་གསོལ་བ་འདེབས་ཕྱིན་དུམ་བུ་ལ་བཙོས་ཀ་བྱེད་པ་བས། གཙོ་བོ་བདག་ལ་སྔོམ་པ་སྐྱོལ། །ཞེས་སོགས་རྒྱུད་ནས་འབྱུང་བ་དེ་རྫོགས་པར་བྱས་ན་ཀ་ལེགས་སོ། །བདག་མིང་འདི་ཞེས་བགྱི་བ་ཡི། །བྱང་ཆུབ་སེམས་ནི་ཡོངས་བཟུང་ལ། །གསང་བའི་དཀྱིལ་འཁོར་འདིར་འཇུག་ཅིང་། །དམ་ཚིག་སྔོམ་པ་ནོད་པར་མཛོད། །ལན་གསུམ། གསང་བ་ཆེན་པོ་རིགས་དག་པའི། །གསང་བ་ཡོངས་སུ་འཛིན་པར་ནི། །བདག་ཉིད་ཆེན་པོ་ཁྱོད་འདོད་དམ། །བདག་འདོད་དོ་ཞེས་དེ་ལ་འདོན་པ་སྦྱོ། དེ་ལྟར་ན་གསོལ་གདབ་དང་འདི་དག་ཀྱང་། དཀྱིལ་ཆོག་གཉིས་ཀྱི་ལུགས་འདི་ཡང་འགལ་བ་ཆེར་མེད་དམ་སྣམ་ནས་བཀོད་པ་ཡིན། སྤྱིར་ནི་རྒྱུད་གཞུང་ཚད་ལྡན་ལྟར་བྱས་ན་ཀ་བསླྀང་ངོ་། །དེ་ནས་སྔོམ་པ་སྦྲག་སྟེ། སངས་རྒྱས་ཆོས་དང་དགེ་འདུན་ཏེ། །དཀོན་མཆོག་གསུམ་ལ་སྐྱབས་སུ་སོང་། །འདི་ནི་སངས་རྒྱས་རིགས་ཡིད་འོང་། །སྔོམ་པ་བརྟན་པོར་གྱུར་པའོ། །རྡོ་རྗེ་དྲིལ་བུ་ཕྱག་རྒྱ་ནི། །སློབ་དཔོན་ཁྱོད་ཀྱིས་བཟུང་བར་བྱ། །བྱང་ཆུབ་སེམས་གང་དེ་རྡོ་རྗེ། །ཤེས་རབ་དྲིལ་བུ་ཞེས་སྦྲགས་སོ། །སློབ་དཔོན་ཁྱོད་ཀྱིས་བཟུང་བྱ་སྟེ། །བླ་མ་སངས་རྒྱས་ཀུན་དང་མཉམ། །འདི་ནི་རྡོ་རྗེའི་རིགས་དག་པའི། །དམ་ཚིག་སྔོམ་པ་ཡིན་པར་བཤད། །རིན་ཆེན་རིགས་ལ་

རྟག་ཏུ་ནི། །ཉིན་དང་མཚན་མོ་ལན་གསུམ་དུ། །ཟང་ཟིང་མི་འཇིགས་ཆོས་དང་བྱམས། །སྦྱིན་པ་རྣམ་བཞི་རྟག་ཏུ་སྦྱིན། །ཕྱི་དང་གསང་བ་ཐེག་པ་གསུམ། །དམ་པའི་ཆོས་ནི་མ་ལུས་བཟུང་། །འདི་ནི་པདྨའི་རིགས་དག་པའི། །དམ་ཚིག་ཡིད་དུ་འོང་བའོ། །ལས་ཀྱི་རིགས་མཆོག་ཆེན་པོ་ལ། །སྡོམ་པ་ཐམས་ཅད་ལྡན་པ་ནི། །ཡང་དག་ཉིད་དུ་བཟུང་བར་བྱ། །མཆོད་པའི་ལས་ཀྱང་ཅི་ནུས་བགྱི། །དེ་ལས་གཞན་ཡང་བཅུ་བཞི་ནི། །ཕས་ཕམ་པར་ནི་རབ་ཏུ་བཤད། །སྤང་ཞིང་དོར་བར་མི་བྱ་སྟེ། །རྩ་བའི་ལྟུང་བ་ཞེས་བཤད་དོ། །ཉིན་དང་མཚན་མོ་ལན་གསུམ་དུ། །ཉིན་རེ་བཞིན་ནི་བསླབ་པར་བྱ། །གང་ཚེ་ཉམས་གྱུར་རྣལ་འབྱོར་པ། །ཁ་ན་མ་ཐོ་སྦོམ་པོར་འགྱུར། །ཁྱོད་ཀྱིས་སྲོག་ཆགས་བསད་མི་བྱ། །མ་བྱིན་པར་ཡང་བླང་མི་བྱ། །འདོད་ལ་ལོག་པར་མི་སྤྱད་ཅིང་། །རྫུན་དུ་སྨྲ་བར་མི་བྱའོ། །ཕྱུང་བྲོལ་ཀུན་གྱི་རྩ་བ་ཡི། །ཆང་ནི་རྣམ་པར་སྤངས་བར་བྱ། །སེམས་ཅན་དོན་ཕྱིར་མ་གཏོགས་པ། །བྱ་བ་མ་ཡིན་ཐམས་ཅད་སྤངས། །དམ་པ་ཉེ་བར་བསྟེན་བྱ་ཞིང་། །རྣལ་འབྱོར་པ་རྣམས་བསྙེན་བཀུར་བྱ། །ལུས་ཀྱི་ལས་ནི་རྣམ་གསུམ་དང་། །ངག་གི་རྣམ་པ་བཞི་དག་དང་། །ཡིད་ཀྱི་རྣམ་པ་གསུམ་དག་ནི། །ཅི་ནུས་པ་ནི་རྗེས་སུ་སྲུང་། །ཐེག་པ་དམན་ལ་འདོད་མི་བྱ། །སེམས་ཅན་དོན་ལ་རྒྱབ་མི་ཕྱོགས། །འཁོར་བ་དག་ཀྱང་ཡོངས་མི་སྤང་། །རྟག་ཏུ་མྱ་ངན་འདས་མི་ཆགས། ། ལྷ་དང་ལྷ་མིན་གསང་བ་ལ། ཁྱོད་ཀྱིས་བརྙས་པར་མི་བྱ་སྟེ། །ཕྱག་རྒྱ་བཞོན་པ་མཚོན་ཆ་དང་། །མཚན་མ་འགོད་པར་མི་བྱའོ། །འདི་དག་དམ་ཚིག་ཡིན་པར་བཤད། ཁྱོད་ཀྱིས་རྟག་ཏུ་བསྲུང་བར་བྱ། །རྗེས་མཐུན་སྡོམ་པ་རྒྱ་ཆེར་ནི། ། གསང་བའི་རྒྱུད་ལས་ཡང་དག་བཤད། །ཅེས་དམ་ཚིག་བསྒྲགས། སློབ་དཔོན་འདིར་ནི་

བདག་ལ་གསོན། །གཙོ་བོས་ཇི་ལྟར་བཀའ་སྩལ་པ། །དེ་ལྟར་དུ་ནི་བདག་གིས་
བགྱི། །ཇི་ལྟར་དུས་གསུམ་མགོན་པོ་རྣམས་ནས་མྱ་ངན་འདས་ལ་འགོད། ། ལན་
གསུམ་གྱིས་སྨོམ་པ་བཟུང་། རང་གི་སྙིང་གར་ཀུན་རྫོབ་བྱང་ཆུབ་སེམས་ཀྱི་ངོ་བོ་ཟླ་
བའི་དཀྱིལ་འཁོར་གྱི་སྟེང་དུ། དོན་དམ་བྱང་ཆུབ་སེམས་ཀྱི་ངོ་བོ་རྡོ་རྗེ་དཀར་པོ་
རྩེ་ལྔ་པ་བྱང་ཆུབ་ཀྱི་སེམས་ཀུན་རྫོབ་དང་དོན་དམ་གཉིས་སུ་མེད་པའོ། །ཨོཾ་བཛྲ་
ཡོ་ག་ཙིཏྟ་ཨུ་པ་ད་ཡ་མི། །ཨོཾ་སརྦ་ཏ་ཐཱ་ག་ཏ་ཡོ་གི་ཀཱ་ཡ་ཝཱཀ་ཙིཏྟ་ཨུ་ཏ་པ་ཡ་མི།
ཨ་ཤེ་ཤ་ཨ་ན་བ་ཤེ་ཁ། སཏྭ་ཏྣ་ཏུ་རི་ད། སུ་བེདྡྷ་མ་སིདྡྷི་ཨཱ་ཏྲན་ཏ་ཐཱ་ཤ་སིདྡྷ་མ
རེ་ཤྭཏ་ཧྲི་པ་ཏུ་ཙ་ཡ། ཞེས་སེམས་བསྐྱེད་པ་ལ་ཆེད་དུ་བརྗོད་པ་བྱས། ས་མ་ཡ་སྟྭཾ་ཞེས་མེ་
ཏོག་སྣར་ཡང་བཟུང་། བདག་མིང་འདི་ཞེས་བགྱི་བ་ཡི། །རྡོ་རྗེ་སློབ་དཔོན་དཀའ་
ཐུབ་ཆེ། །སེམས་ཅན་རྣམས་ལ་ཕན་པའི་ཕྱིར། །སློབ་མ་རྣམས་ནི་གཞུག་པར་
བྱ། །ཞེས་དཀྱིལ་འཁོར་ལ་གསོལ་བ་བཏབ། ཨཱ་ཁཾ་བཱི་ར་ཧཱུྃ་ཞེས་ཡོལ་བ་བསལ། ཡེ་ཤེས་
གང་གིས་ཁྱོད་དེ་བཞིན་གཤེགས་པ་ཐམས་ཅད་ཀྱི་དངོས་གྲུབ་ཀྱང་ཐོབ་པར་
འགྱུར་ན། དངོས་གྲུབ་གཞན་ལྟ་སྨོས་ཀྱང་ཅི་དགོས། དེ་ལྟ་བུའི་རྡོ་རྗེ་ཡེ་ཤེས་
བསྐྱེད་པར་བྱ་སྟེ། ཁྱོད་ཀྱིས་འདི་དཀྱིལ་འཁོར་ཆེན་པོ་མ་མཐོང་བ་རྣམས་ཀྱི་
མདུན་དུ་སྨྲ་བར་མི་བྱ་སྟེ། བུ་ཁྱོད་དམ་ཚིག་ཉམས་པར་འགྱུར་ཏ་རེ། འདི་ནི་
དམ་ཚིག་རྡོ་རྗེ་སྟེ། ཁྱོད་ཀྱི་དམ་ཚིག་རྡོ་རྗེ་འདིའོ། །གལ་ཏེ་ཁྱོད་ཀྱིས་འགའ་ཞིག་
ལ། །འདི་སྨྲས་ན་ནི་མགོ་བོ་འགེམས། །ཨོཾ་དེ་རིང་རྡོ་རྗེ་སེམས་དཔའ་རང་། ཁྱོད་
ཀྱི་སྙིང་ལ་ཡང་དག་ཞུགས། །གལ་ཏེ་ཚུལ་འདི་སྨྲས་ན་ནི། །དེ་མ་ཐག་ཏུ་དྲལ་ཏེ་
གཤེགས། །ཧཱུྃ་འདི་ནི་ཁྱོད་ཀྱི་དམྱལ་བའི་ཆུ། །དམ་ཚིག་འདས་ན་སྲེག་པར་
བྱེད། །དམ་ཚིག་བསྲུང་ན་དངོས་གྲུབ་ནི། །རྡོ་རྗེ་བདུད་རྩིའི་ཆུ་འདིས་ཐོབ། །ཨོཾ་

པདྨ་ཨ་མྲི་ཏ་ཨཱ་ཡུ་ཥེ་ཧ་ར་ཧ་ར་ཧཱུཾ། དེང་ཕྱིན་ཆད་ཐུ་ཁྱོད་ཀྱི་དཔལ་ཕྱག་ན་རྡོ་རྗེ་ང་ཡིན་གྱིས། ངས་འདི་བྱོས་ཤིག་ཅེས་བསྒོ་བ་གང་ཡིན་པ་དེ་ཁྱོད་ཀྱིས་བྱ་དགོས་སོ། ཁྱོད་ཀྱིས་ང་ལ་བརྙས་པར་ཡང་མ་བྱེད་ཅིག །བྱས་ན་ཡང་དེ་མ་སྤངས་པར་འཆི་བའི་དུས་བྱས་ནས་དམྱལ་བར་ལྟུང་བར་འགྱུར་ཏ་རེ། དེ་དག་ནི་དམ་ལ་བཞག་པའོ། །

ཡེ་ཤེས་དབབ་པ་ནི། དཔའ་བོ་དང་རྣལ་འབྱོར་མ་ཐམས་ཅད་ཀྱིས་བྱིན་གྱིས་རློབས་ཤིག །དཔལ་ཧེ་རུ་ཀ་བདག་ལ་དབབ་ཏུ་གསོལ། ལན་གསུམ། རང་ཧེ་རུ་ཀ་ཕྱག་གཉིས་པ་ཞབས་གཡས་བརྐྱང་གི་སྟབས་བྱས་བཞུགས་པར་གྱུར། སྙིང་ག་ཆོས་ཀྱི་འཁོར་ལོ་རྩ་འདབ་བརྒྱད་པའི་ལྟེ་བ་ལ། རྩ་ཨ་ཝ་དྷཱུ་ཏཱི་རྩ་ཤིང་གི་མེ་ཏོག་ལྟ་བུའི་ནང་ན། དཔྱིད་དང་ཐིག་ལེ་ཁ་སྦྱོར་བར་གནས་པ་ནི། དཔལ་ཧེ་རུ་ཀ་འཁོར་ལོ་བདེ་མཆོག་ཞལ་བཞི་ཕྱག་བཅུ་གཉིས་པ། ཡུམ་རྡོ་རྗེ་ཕག་མོས་འཁྲུད་པ། བདེ་བ་ཆེན་པོ་རབ་ཏུ་འབར་བའི་འོད་ཟེར་དུ་མ་འཕྲོ་བ། ཕྱོགས་བཞིར་ལཱྃ་མཱྃ་པཱྃ་ཏཱྃ་ཡུམ་བཞི། མཚམས་བཞིར་ཨོཾ་ཡིག་བཞི་ཐོད་པ་བཞིའི་ངོ་བོ། སྤྱི་བོ་ལ་སོགས་པའི་གནས་རྣམས་སུ། པུ་ཛཿ ནས་མ་ཤུ་ཁམས་རྣམས་དཔའ་བོ་དང་རྩ་རྣམས་དཔའ་མོ། ཤུ་ག་བརྒྱད་ལ་ཧཱུཾ་རིང་པོ་བརྒྱད་སྒོ་མཚམས་མ་བརྒྱད་ཀྱི་ངོ་བོ། མདུན་བསྐྱེད་ཀྱི་ཐུགས་ཀ་ནས་འོད་ཟེར་འཕྲོས། རང་བཞིན་གྱི་གནས་ནས་སངས་རྒྱས་དང་བྱང་ཆུབ་སེམས་དཔའ། དཔའ་བོ་དང་རྣལ་འབྱོར་མ་ཐམས་ཅད་དཔལ་ཧེ་རུ་ཀ་རིག་མའི་ཚོགས་དང་བཅས་པ་དང་། འཁོར་ལོ་བཅུ་གཉིས་ཀྱི་དཔའ་བོ་དང་རྣལ་འབྱོར་མའི་རྣམ་པར་སྤྲུལ་དྲངས་ཏེ། ལུས་ཀྱི་སྟོད་ཀྱི་ཆ་ལ་ཐུགས་རྡོ་རྗེའི་རིགས་ཀྱི་ལྷ་ཚོགས་རྣམས་ཁ་དོག་ནག་པོའི་རྣམ་པས་ཐིམ། བར་

གྱི་ཆ་ལ་གསུང་རྡོ་རྗེའི་རིགས་ཀྱི་ལྷ་ཚོགས་རྣམས་དམར་པོའི་རྣམ་པས་ཐིམ། སྙིང་གི་ཆ་ལ་སྐུ་རྡོ་རྗེའི་རིགས་རྣམས་དཀར་པོའི་རྣམ་པས་འཇུག་ཅིང་། གཙོ་བོ་རིག་མར་བཅས་པ་དང་། དེ་མ་ཡིན་པའི་དཔའ་བོ་དང་རྣལ་འབྱོར་མ་དཔག་ཏུ་མེད་པ་ཡང་། བ་སྤུའི་བུ་ག་ནས་ཞུགས་ཏེ་སྙིང་གར་ཐིམ་པའི་རྐྱེན་གྱིས་སྙིང་གའི་དཔའ་བོ་ཡབ་ཡུམ་སྙོམས་པར་ཞུགས། སྦྱོར་མཚམས་ནས། བྱང་ཆུབ་ཀྱི་སེམས་ཀྱི་འོད་ཟེར་འཕྲོས་པས། ལུས་ཐམས་ཅད་བདེ་བ་ཆེན་པོས་གང་། དཀྱིལ་འཁོར་གྱི་ལྷ་ཚོགས་རྣམས་ལས་ལྷ་ཚོགས་དཔག་ཏུ་མེད་པ་ཆར་བབས་པ་བཞིན་དུ་བྱུང་སྟེ། སྙིང་གར་ཐིམ། ཨོཾ་ཧྲིཊྚ་མ་ཧཱ་ཀྲོ་དྷ་ཨ་བེ་ཤ་ཡ་ཧཱུྃ། ཞེས་རོལ་མོའི་སྒྲ་བྱ། ཧྲིཊྚ་བཛྲ་དྲྀ་ཌྷོ་མེ་བྷ་ཝ། ཤ་ཤྭ་ཏོ་མེ་བྷ་ཝ། ཧྲི་ད་ཡ་མེ་ཨ་དྷི་ཏིཥྛ། སརྦ་སིདྡྷིཾ་མེ། པྲ་ཡཙྪ། སརྦ་ཀརྨ་སུ་ཙ་མེ་ཙིཏྟཾ་ཤྲེ་ཡཾ། ཀུ་རུ་ཧཱུྃ། ཧ་ཧ་ཧ་ཧ་ཧོཿ ཞེས་པའི་བརྟན་པར་བྱའོ། །

དཀྱིལ་ཆོག་གི་གཞུང་གཉིས་ལས་ནི། མེ་ཏོག་མགོ་ལ་བཅིངས་ནས་མིག་འབྱེད་པའི་བར་ལ། བདེན་སྟོབས་གཉིས་པ་བརྗོད་པ་དང་། མིག་ཕྱེ་ནས་བལྟ་བར་བསྐུལ་བའི་བར་ལ་ནམ་མཁའི་ཁ་དོག་དྲི་བ་བྱས་པ་ནི། སུ་དང་ཡང་མི་མཐུན་པའི་ལག་ལེན་ཨར་ཁ་མར་འདུག་ཅིང་། སྐྱེ་བོ་མང་པོ་ལ་དབང་ཕྱོགས་གཅིག་ཏུ་བསྐུར་ན། ཤིན་ཏུ་བྱེད་སྟབས་མི་བདེའོ། །དེས་ན། ཆོས་རྣམས་གཟུགས་བརྙན་ལྟ་བུ་སྟེ། །ཞེས་པ་ནས། ཀུན་གྱིས་སྒྲིབ་མེད་མཐོང་བར་ཤོག །ཅེས་བདེན་སྟོབས་དང་པོ་དེ་བརྗོད་ནས། རང་གི་ལས་དང་རྗེས་སུ་མཐུན་པའི་ནམ་མཁའི་ཁ་དོག་མཐོང་བར་གྱུར། ཡང་དག་པ་དཀྱིལ་འཁོར་འདིར། །བདག་གིས་སློབ་མ་གཞུག་པར་བགྱི། །ལྷ་རྣམས་རིགས་ཀྱི་རིམ་པ་དང་། །བསོད་ནམས་ཅི་འདྲ་དེ་འདྲར་ཤོག །དེ་ཡི་དངོས་གྲུབ་ཅི་འདྲར་འགྱུར། །རིགས་ནི་གང་གི་སྟོད་དུ་འགྱུར། །བསོད་ནམས་མཐུ་ཡང་ཅི་འདྲ་བ། །དེ་འདྲ་དཀྱིལ་འཁོར་དུ་གྱུར

ཅིག །ཅེས་བདེན་སྟོབས་གཉིས་པ་བརྗོད། ཨོཾ་པྲ་ཏཱིཙྪ་བཛྲ་ཧོཿ ཨོཾ་པྲ་ཏི་གྲིཧྞ་སྭཱ། བེ་ཤ
ཀུ་ལཾ་ཤི་ཥྱ་མནྟ་བ་ལ། ཨོཾ་རྡོ་རྗེ་སེམས་དཔའ་དེང་ཁྱོད་ཀྱི། །མིག་འབྱེད་པར་ནི་
བརྩོན་པར་མཛོད། །ཁྱེ་བས་ཐམས་ཅད་མཐོང་འགྱུར་བ། །རྡོ་རྗེའི་མིག་ནི་བླ་ན་
མེད། །ཨོཾ་ཝཛྲ་ན་ཙཀྵུ་ཧཱུཾ་ཨ། དཀྱིལ་འཁོར་བཟང་པོ་འདི་ལ་ལྟོས། །ད་ནི་དད་པ་
རབ་ཏུ་སྐྱེ། ཁྱོད་ནི་སངས་རྒྱས་རིགས་སུ་སྐྱེས། །སྔགས་དང་ཕྱག་རྒྱས་བྱིན་གྱིས་
བརླབས། །འགྲོ་བ་ཕུན་སུམ་ཚོགས་ཀུན་དང་། །དངོས་གྲུབ་ཐམས་ཅད་མངོན་དུ་
འགྱུར། །དམ་ཚིག་ཐམས་ཅད་བསྐྱང་བ་དང་། །སྔགས་རྣམས་ལ་ཡང་བརྩོན་པར་
གྱིས། །དཔལ་འཁོར་ལོ་སྡོམ་པ་མཁའ་འགྲོ་རྒྱ་མཚོ་ལས་འབྱུང་བའི་དཀྱིལ་འཁོར་གྱི་འཁོར་ལོ་
མངོན་སུམ་དུ་མཐོང་བར་གྱུར། སློབ་མ་དབང་བསྐུར་གྱི་དུས་ཡིན་ན་དཀྱིལ་འཁོར་མཐའ་དག་རྒྱས་
པར་བསྟན་ནོ། །བདག་འཇུག་ལ་ཡང་དེ་བཞིན་བྱས་ན་བཟང་མོད་ཀྱི། བྱེད་པའི་སྲོལ་མེད་དོ། །ཨོཾ་
རྡོ་རྗེའི་དཀྱིལ་འཁོར་ཆེན་པོ་ཡི། །དཀྱིལ་འཁོར་དུ་ནི་བདག་ཞུགས་སོ། །ཨོཾ་རྣལ་
འབྱོར་དཀྱིལ་འཁོར་ཆེན་པོ་ཡི། །དཀྱིལ་འཁོར་དེ་རིང་བདག་གིས་མཐོང་། །
གསང་བའི་དཀྱིལ་འཁོར་ཆེན་པ་ཡི། །དཀྱིལ་འཁོར་དུ་ནི་བདག་དབང་བསྐུར། །
ས་མ་ཡ་ཧོ་ཧོ་ཧོ། །ཞེས་ཆེད་དུ་བརྗོད་དོ། །དེ་ནས་འཁོར་ལོའི་ལྷའི་དག་པ་བཤད་པ་ནི། ཤྲཱི་ནི་
གཉིས་མེད་ཡེ་ཤེས་ཏེ། །ཧེ་ནི་རྒྱུ་སོགས་སྟོང་པ་ཉིད། །རུ་ནི་ཚོགས་དང་བྲལ་བ་
སྟེ། །ཀ་ནི་གང་དུའང་མི་གནས་པ། །དཔལ་ནི་ཧེ་རུ་ཀ་ཞེས་བྱ། །རྡོ་རྗེ་ཡེ་ཤེས་
དབྱེར་མེད་ཕྱིར། །རྟག་ཏུ་སྒྲིབ་པ་ལས་སྒྲིབ་དང་། །འདོད་ཆགས་དམན་པའི་
སྦྱོར་བ་གང་། །རྡོ་རྗེ་སྟོན་སོང་ཅན་ཕག་མོ། །མཆོག་ཏུ་འགྲོ་བའི་ངང་ཚུལ་
ནི། །མཁའ་འགྲོ་མ་དང་། དེའི་རིགས་ལྷ། རྟག་ཏུ་བདུག་པ་ཟ་བས་ལྷ་མ་དང་།
དེའི་རིགས་ལྷ། དུམ་བུར་བྱེད་ཅིང་སྐྱེད་པས་དུམ་སྐྱེས་མ་དང་། དེའི་རིགས་ལྷ།

སྣ་ཚོགས་པའི་གཟུགས་འཛིན་པས་གཟུགས་ཅན་མ་དང་དེའི་རིགས་ལྔ། གཙོ་
བོས་ནི། རྒྱུད་རྣམས་དག་པས་ཕྱག་བདུན་རྩ་དོན་གཉིས། རྐོད་པ་སོགས་དག
པས་ཕྱག་དང་པོ་བཞི། དགའ་བ་བཅུ་དྲུག་ཡེ་ཤེས་དང་བཅས་པ་ནི་ཞལ་བཅུ
བདུན། འཁོར་འདས་མནན་པས་ཞབས་གཉིས་སམ། སྟོང་ཉིད་བཅོ་བརྒྱད་དག
པས་ཞབས་བཅོ་བརྒྱད། གནས་བཅུ་གཉིས་དང་། ས་བཅུ་གཉིས་དག་པས
འཁོར་ལོ་བཅུ་གཉིས། ཡེ་ཤེས་དང་ཆོས་དང་ལོངས་སྤྱོད་རྫོགས་པ་ཀུན་ནས
མཉམ་པས་ཕོ་བྲང་ནང་མ་གསུམ་པོ་ཟླུམ་པོ། མཐའ་བཞི་སྤྱོད་ཅིང་སྤྲུལ་པ་ཀུན
ཏུ་རྒྱས་པས་ཕྱི་མ་གྲུ་བཞི་པ། རླུང་གཉིས་དབུ་མར་འདུས་པ་དང་། སྐུ་གསུམ
དང་དགའ་བཞི་དང་ཡེ་ཤེས་ལྔ་དག་པས། དེ་དག་གི་རྟིག་པའི་རིམ་པའོ། །བཞི
པ་ཀུན་གྱི་ཐུན་མོང་དུ། །བྱིན་གྱིས་བརླབས་པའི་ཐིག་ཡིན་ཕྱིར། །མཉམ་པ་ཚད
མེད་ལ་སོགས་སོ། །ཚུལ་ཁྲིམས་སྡོམ་པ་བླ་མེད་པ། །རྒྱན་གང་ཡིན་པར་ཡང
དག་བཤད། །དད་པའི་དབང་པོ་སོགས་ཅན་སེམས། །རྟིག་པ་ལྔ་རུ་འབྱུང་བ
ཡིན། །རྣམ་པར་ཐར་པ་རྣམ་པ་བཞི། །གང་ཞིག་སྒོར་ནི་ཡང་དག་བཤད། །ཡང
དག་རབ་ཏུ་སྤྱོད་པ་བཞི། །རྟ་བབས་ཀྱི་ནི་ཀ་བར་འབྱུང་། །དྲན་པའི་ཡེ་ཤེས
བཞི་རྣམས་ནི། །ཁ་ཁྱེར་བཞི་རུ་དྲན་པར་བྱ། །རྫུ་འཕྲུལ་གྱི་ནི་རྐང་པ་བཞི། །སྒོ
འཕྱུད་རྣམ་པ་བཞི་ཡིན་ནོ། །བྱང་ཆུབ་ཡན་ལག་བདུན་འཕྲེང་བ། །བ་དན་མེ
ཏོག་འཕྲེང་བར་བརྗོད། །རྣམ་ཀུན་མཁྱེན་ཉིད་ཡེ་ཤེས་ནི། །ཏིང་འཛིན་གཉིས་སུ
བཏགས་པ་ཡིན། །ལམ་གྱི་ཡེ་ཤེས་ཁྱད་པར་ནི། །ཛ་ཡབ་ཏུ་ནི་བརྗོད
པའོ། །ཉོན་མོངས་ཐམས་ཅད་ཟད་བྱེད་པས། །དེ་བཞིན་དྲ་བ་ཞེས་བརྗོད
དོ། །ཡང་དག་གཅོད་པའི་རབ་འཕྲོག་དང་། །རྣམ་པར་སེལ་བའི་རབ་འཕྲོག

པས། །ཚོགས་གཉིས་ཀྱི་ནི་སྦྱོར་བ་སྟེ། །ཉོན་མོངས་རྣམས་ཀྱི་ཕྱེད་འཕྲོག་ཕྱིར། །དྲ་བ་ཕྱེད་པ་ཞེས་བརྗོད་དོ། །འཕགས་པའི་ལམ་ནི་ཀ་བ་བརྒྱད། །དེ་ཡི་དབུས་ཀྱི་པདྨ་གང་། །སྐྱོན་གྱིས་མ་གོས་པར་བསྟོན་ནོ། །འཁོར་ལོ་བཅུ་གཉིས་བཤད་པ་རྣམས། །ས་ཡི་མི་མཐུན་ཕྱོགས་སྤང་བ། །ཡང་དག་བཤད་པའི་ཏེབས་འདི་རྣམས། །ཉོན་མོངས་ཉེ་བའི་ཉོན་མོངས་སེལ། །རྡོ་རྗེ་འཕྲེང་བ་ལ་སོགས་གང་། །གློ་བུར་བ་ཡི་དྲི་མ་སེལ། །ཆ་ཤས་བཅུ་དྲུག་རྣམས་ཀྱི་བར། །དུར་ཁྲོད་དག་པར་ཤེས་པར་བྱ། །མདོར་ན་ཡང་དག་པའི་ཡེ་ཤེས་ཀྱི་རྣམ་པར་རོལ་བ་མཐའ་དག་རྟེན་དང་བརྟེན་པར་བཅས་པའི་དཀྱིལ་འཁོར་དུ་ཤར་བའོ། །དེ་དག་གི་འཇུག་པའི་ཚིག་བཤད་ཟིན་ཏོ། །

དེ་ནས་རྡོ་རྗེའི་སློབ་མའི་དབང་གི་དོན་དུ་མཎྜལ་ཕུལ། །བྱང་ཆུབ་རྡོ་རྗེ་སངས་རྒྱས་ལ། །མཆོད་ཆེན་ཇི་ལྟར་ཕུལ་བ་ལྟར། །བདག་ཀྱང་བསྐྱབ་པའི་དོན་གྱི་ཕྱིར། །ནམ་མཁའི་རྡོ་རྗེ་དེང་བདག་ཕུལ། །སྙིང་པོའི་དཀྱིལ་འཁོར་གྱི་ནང་དུ། ཤར་ཕྱོགས་ཀྱི་ལྷ་སྣམ་ལ་དབང་སྟེགས་ཀྱི་གདན་ལ་རང་ཉིད་ཕྱག་གཉིས་པའི་རྣམ་པས་གནས་པར་གྱུར། དཀྱིལ་འཁོར་གྱི་གཙོ་བོའི་ཐུགས་ཀ་ནས་ཕྱག་གཉིས་པ་ཞིག་ཆད། སྦྱང་བའི་ལས་མཛད་པར་གྱུར། ཨོཾ་སརྦ་པཱ་པཾ་ད་ཧ་ན་བཛྲ་ཡ་བཛྲ་སཏྭ་སྱ་སརྦ་པཱ་པཾ་ད་ཧ་ན་སྭཱ་ཧཱ། ཨོཾ་ཧཱུཾ་ཊ་ཊི་ཧ་ཕཊ། ཨོཾ་སརྦ་སཾ་ཤོ་དྷ་ནི་སྭཱ་ཧཱ། ཨོཾ་སརྦ་མ་ལ་ཨ་བ་ར་ཎ་བི་ཤོ་དྷ་ནི་སྭཱ་ཧཱ། ཨོཾ་བུདྡྷ་ཛྙཱ་ན་དྷཱ་ར་སམྦྷ་རཀྵེ་པ་ཀཱ་ཡ་སྭཱ་ཧཱ། ཨོཾ་དྷཱ་ར་དྷཱ་ར་སམྦྷ་ར་སམྦྷ་ར་སྭཱ་ཧཱ། བདེན་པ་བདར་བའི་མཐར། བདག་ཅག་རྣམས་ཀྱི་ཕུང་པོ་དྲུག ཁམས་དྲུག དབང་པོ་དྲུག་ལ་སོགས་པ་ལ་གནས་ཏེ། དབང་གི་ཡེ་ཤེས་སྐྱེ་བ་ལ་བར་དུ་གཅོད་ཅིང་། མི་མཐུན་པར་གྱུར་པ་བྱུར་དང་

བསྐལ་བ་ངན་པ་དང་། བཀྲ་མི་ཤིས་པར་འགྱུར་བ། བགེགས་དང་ལོག་འདྲེན་
གནོད་བྱེད་ཐམས་ཅད་སའི་ཕྱོགས་འདིར་མ་གནས་པར་གཞན་དུ་སོང་ཤིག
ཅེས་རོལ་མོའི་སྒྲ་སྒྲོགས་སོ། །ཨོཾ་བཛྲ་པཱ་ཧྲྀཾ་སྭཱཧཱ། ཨོཾ་བཛྲ་པྲོ་ཀྵ་མ་ཧཾ་སྭཱཧཱ། ཨོཾ་བཛྲ་
ཨརྒྷ་མ་ཧཾ་སྭཱ་ཧཱ། ཨོཾ་བཛྲ་ཨརྒྷཾ་པྲ་ཏཱིཙྪ་ཧཱུཾ་སྭཱཧཱ། ཨོཾ་བཛྲ་གནྡྷེ་ཨཱཿཧཱུཾ་སྭཱཧཱ། ཕྲེཿ ཨཱ་
ལོ་ཀེཿ ཧཱུཾ་ལན་བདུན་བཟློད། བདག་ཅག་རྣམས་ཀྱི་བྱུར་དང་། བསྐལ་བ་ངན་པ་དང་།
བཀྲ་མི་ཤིས་པ་ཐམས་ཅད་ཤཱནྟིཾ་ཀུ་རུ་སྭཱཧཱ། །ཁཊྭཱ་རོ་ཧེས་བསྣུངས། ཤྭ་ཧྲ་ཕྲས་
སྦྱུངས། དབང་རྫས་རྣམ་རྒྱལ་བུམ་པའི་ཆུ་མི་དམིགས་ཏེ། སྟོང་པའི་ངང་ལས་པཾ་
ལས་པདྨ་དང་། རཾ་ལས་ཉི་མའི་དཀྱིལ་འཁོར་གྱི་སྟེང་དུ། ཧཱུཾ་ལས་རྡོ་རྗེ་ཧཱུཾ་གིས་
མཚན་པ་ལས། རྡོ་རྗེ་མཁའ་འགྲོ་ཧེ་རུ་ཀ་སྐུ་མདོག་སྔོན་པོ་གཡས་རྡོ་རྗེ་དང་།
གཡོན་དེས་ཡུ་བ་བྲིས་པའི་དྲིལ་བུ་འཛིན་པས་ཡུམ་ལ་འཁྱུད་པ། རལ་པའི་ཐོར་
ཚུགས་དང་། ཐོད་པའི་ཕྲེང་བ་དང་། རུས་པའི་ཕྱག་རྒྱ་དྲུག་གིས་བརྒྱན་པ། སྟག་
གི་པགས་པའི་སྨད་དགྲིས་ཅན། གཡས་བརྐྱང་གི་སྟབས་ཀྱིས་བཞུགས་ཤིང་།
སྤྱན་གསུམ་པོ་ཁྲོ་ཞིང་སྙིག་པའི་ཉམས་དང་ལྡན་པ། ཡུམ་རྡོ་རྗེ་མཁའ་འགྲོ་མ་སྐུ་
མདོག་སྔོན་མོ། གྲི་གུག་དང་ཐོད་པ་འཛིན་ཞིང་ཕྱག་རྒྱ་ལྔས་བརྒྱན་པ་དང་མཉམ་
པར་སྦྱོར་བ། དཔྲལ་བར་ཨོཾ། མགྲིན་པར་ཨཱཿ ཐུགས་ཀར་ཧཱུཾ། གཙོ་བོའི་ཐུགས་
ཀ་ནས་འོད་ཟེར་འཕྲོས། སངས་རྒྱས་སྲས་དང་བཅུན་མོར་བཅས་པ་ཐམས་ཅད་
རྡོ་རྗེ་མཁའ་འགྲོ་ཡབ་ཡུམ་གྱི་རྣམ་པར་ཕེཾ། ཛཿཧཱུཾ་བཾ་ཧོཿ དཀྱིལ་འཁོར་གྱི་གཙོ་
བོའི་ཐུགས་ཀ་ནས་འོད་ཟེར་འཕྲོས། རང་གི་ལུས་ལ་ཕོག་པས་འོད་ཀྱི་གོང་བུར་
གྱུར། དཀྱིལ་འཁོར་གྱི་གཙོ་བོའི་ཞལ་དུ་ཞུགས། གཞིར་གནས་ཀྱི་བྱང་ཆུབ་
སེམས་དང་འདྲེས། སྐུའི་དབྱིབས་བརྒྱུད། རྡོ་རྗེའི་ལམ་ནས་ཡུམ་གྱི་མཁའ་ནང་

དུ་བབས། ཧཱུྃ་ལས་རྡོ་རྗེ་ཧཱུྃ་གིས་མཚན་པ་ལས། རྡོ་རྗེ་མཁའ་འགྲོ༔ ནས་ཐུགས་ཀར་ཧཱུྃ་གི༔ བར་རྣམ་རྒྱལ་བུམ་པའི་སྐབས་བཞིན། ཡང་དཀྱིལ་འཁོར་གྱི་གཙོ་བོའི་ཐུགས་ཀའི་ཧཱུྃ་ལས་འོད་ཟེར་འཕྲོས། ཕྱོགས་བཅུ་མཐའ་ཡས་པར་ནམ་མཁའ་གང་བར་བཞུགས་པའི་དེ་བཞིན་གཤེགས་པ། རིག་པའི་ལྷ་མོ་སྲས་དང་བཅས་པ་ཐམས་ཅད་ནམ་མཁའི་དབྱིངས་སུ་བཛྲ་ས་མ་ཛཿ ཨོཾ་བཛྲ་ཨཀྲོ་ཤྭ་ཏྭ། ཨོཾ་བཛྲ་པྲེཀྵི་ཨཱཿཧཱུྃ། སོགས་ཉེར་སྤྱོད་ལྔ། ཤབྡ་ དང་བཅས་པས་ཕུལ། རྡོ་རྗེ་ཅན་གྱིས་སངས་རྒྱས་ལ། །འགྲོ་བ་སྐྱོབ་པའི་ཆེད་དུ་དབང་། །ཡོན་ཏན་འབྱུང་གནས་ཇི་ལྟར་སྩལ། །དེ་བཞིན་འདི་ལ་གནང་བ་མཛོད། །ཅེས་གསོལ་བ་བཏབ་པས། ནམ་མཁར་བཞུགས་པའི་དབང་གི་ལྷ་ཐམས་ཅད་རྗེས་སུ་ཆགས་པས་སྙོམས་པར་ཞུགས་ཏེ། བྱང་ཆུབ་ཀྱི་སེམས་སུ་ཞུ་བར་གྱུར་པ། དཀྱིལ་འཁོར་གྱི་གཙོ་བོའི་དབུ་གཙུག་ཚངས་པའི་བུ་ག་ནས་ཞུགས། ཐུགས་ཀར་བྱང་ཆུབ་ཀྱི་སེམས་སུ་ཞུ། རྡོ་རྗེའི་ལམ་ནས་ཤེས་རབ་ཀྱི་ཆུ་སྐྱེས་དབུས་སུ་བྱོན་པའི་བྱང་ཆུབ་ཀྱི་སེམས་ཀྱིས་རང་ཉིད་རྡོ་རྗེ་མཁའ་འགྲོ་ཡབ་ཡུམ་གྱི་སྐུར་གསལ་བ་ལ་དབང་བསྐུར་ཞིང་། དྲི་མ་མཐའ་དག་སྦྱངས་ཏེ་དག་པའི་ཤེལ་ལྟར་གྱུར། བྱང་ཆུབ་ཀྱི་སེམས་ཀྱི་རྡུལ་ཕྲ་རབ་ལས། དེ་བཞིན་གཤེགས་པ་ཡབ་ཡུམ། བྱང་ཆུབ་སེམས་དཔའ་ཡབ་ཡུམ། ཁྲོ་བོའི་དབང་པོ་རྡོ་རྗེ་མཁའ་འགྲོ་མའི་ཚོགས་དང་བཅས་པ་དང་། དབང་གི་ལྷ་ཚོགས་མཐའ་ཡས་པར་སྤྲུལ་ཏེ། གསང་བའི་ཆུ་སྐྱེས་ལས་ཕྱི་རོལ་དུ་བྱོན། མཁའ་དབྱིངས་ཐམས་ཅད་གང་བར་བཞུགས་ཏེ། ཧཱུྃ་ཞེས་བྱ་བས་རང་ཉིད་འཁོར་ལོའི་དབང་ཕྱུག་མའི་གསང་བའི་མཐའ་ནས་ཕྱིར་སྤྲོས་ཏེ། དབང་སྟེགས་ཀྱི་སྟེང་དུ་འཁོད་པར་གྱུར། དེའི་ཚེ་རྡོ་རྗེ་ཕག་མོ་དང་། རྡོ་རྗེ་མཁའ་འགྲོ་མ་ལ་སོགས་པ་རིག་མ་རྣམས་ཀྱིས།

བུམ་པ་བྱང་ཆུབ་ཀྱི་སེམས་ཀྱིས་གང་བ། ཕྱག་གིས་ཅུང་ཟད་ཡོ་བར་འཛིན་ཞིང་། ཡལ་འདབ་ཀྱིས་འཕྱོར་བ་དང་། ཕྱོགས་ཐམས་ཅད་ནས་སྣ་ཚོགས་པའི་མཆོད་པས་བསྐོར་བས་ཤིང་། གུར་གུམ་དང་མེ་ཏོག་ལ་སོགས་པའི་ཆར་ཕབ། རྫ་བོ་ཆེའི་སྒྲ་སྒྲགས། དཔའ་བོ་དང་རྣལ་འབྱོར་མ་ཐམས་ཅད་ཀྱིས་ཤིས་པ་བརྗོད་པར་གྱུར། ཨོཾ་བཀྲ་ཤིས་གང་ཞིག་སེམས་ཅན་ཀུན་གྱི་སྙིང་ལ་གནས། །ཀུན་གྱི་བདག་ཉིད་རིགས་ཀུན་གྱི་ནི་བདག་པོ་མཆོག །སེམས་ཅན་མ་ལུས་སྐྱེད་བྱེད་བདེ་བ་ཆེན་པོ་སྟེ། །དེས་ནི་དེང་ཁྱོད་དབང་བསྐུར་མཆོག་ལ་བཀྲ་ཤིས་ཤོག །དེ་ནས་སྒྲོན། བཀྲ་ཤིས་གང་ཞིག་མཐའ་དག་རྡོ་རྗེའི་རིགས་དང་ལྡན། །ཞེས་སོགས་བྱ་ཞིང་། བསྡུ་ན། དཀོན་མཆོག་གསུམ་གྱི་བཀྲ་ཤིས་ཙམ་བརྗོད། དུང་ཆོས་སམ་རྣམ་རྒྱལ་བུམ་པའི་ཆུ་ཐོགས་ཏེ། ཨོཾ་མ་ཧཱ་སུ་ཁ་བཛྲ་སཏྭ་ཨ་ཧྲི་ཊི་ཀ་ན་ཏྭ་ཨ་ཧྲི་ཕྲེཾ་མི། སཏྭ་ཧ་སྭ་ག་ཧ་ཨ་ཧྲི་པ་ཧྲི་ཧྭེ་ན་ཊི་ཧྲཱུཾ་མེ་ཧྲཱ་ཕཊ། ཞེས་པའི་མཐར། དབང་བསྐུར་རྡོ་རྗེ་ཆེན་པོ་ནི། ཁམས་གསུམ་པ་ཡིས་ཕྱག་བྱས་པ། །རྡོ་རྗེ་གསང་བ་གསུམ་བྱུང་བ། །སངས་རྒྱས་ཀུན་གྱི་སྦྱིན་པར་བྱ། །ཨོཾ་ཨཱཿབཛྲ་ཨུ་ད་ཀ་ཨ་ཧྲི་ཕྲེཾ་ཧཱུཾ་སུ་ར་ཏ་སྟྭཾ་ཨ་ཧཾ། ཞེས་གསུངས་ཞིང་། བུམ་པའི་ཆུས་སྤྱི་བོ་ནས་དབང་བསྐུར། སྐུ་ལུས་ཀྱི་ནང་ཐམས་ཅད་གང་། སྡིག་སྒྲིབ་ཐམས་ཅད་དག ཆུའི་ལྷག་མ་ཡར་ལུད་པ་ལས། མི་བསྐྱོད་པས་དབུ་བརྒྱན། ཨོཾ་བཛྲ་པུཥྤེ་ཨཱཿཧཱུྃ། སོགས་ཉེར་སྤྱོད་ལྔས་མཆོད། དེ་ལྟར་ན་ཆུའི་དབང་ཐོབ། ཞེ་སྡང་དག རྣམ་པར་ཤེས་པའི་ཕུང་པོ་གནས་གྱུར། མི་ལོང་ལྟ་བུའི་ཡེ་ཤེས་མངོན་དུ་བྱས། མི་བསྐྱོད་པའི་གོ་འཕང་མངོན་དུ་འགྱུར་པའི་རྟེན་འབྲེལ་བསྒྲིགས། ཆུ་དབང་ངོ་། །ཨོཾ་སྭ་བྷཱ་ཝ་བདག་དང་དབང་རྫས་དབུ་རྒྱན་གཉིས་ཀ་མི་དམིགས་ཏེ། སྟོང་པའི་ངང་ལས། ཨཾ་ལས་རིན་པོ་ཆེ་ཨཾ་གིས་མཚན་

པ་ལས་འོད་འཕྲོས། འདུས་ཡོངས་སུ་གྱུར་པ་ལས། གཉིས་ཀའང་རིན་ཆེན་ཧེ་རུ་ཀ་སྐུ་མདོག་སེར་པོ། གཡས་རིན་པོ་ཆེ་དང་གཡོན་དེས་ཡུ་བ་བྱས་པའི་དྲིལ་བུ་འཛིན་པས་ཡུམ་ལ་འཁྱུད་པ། རལ་པའི་ཐོར་ཙུགས་དང་། ཐོད་པའི་འཕྲེང་བ་དང་། ཕྱག་རྒྱ་དྲུག་གིས་བརྒྱན་པ། སྟག་གི་པགས་པའི་སྨད་དཀྲིས་ཅན། གཡས་བརྐྱང་གི་སྟབས་ཀྱིས་བཞུགས་ཤིང་། སྤྱན་གསུམ་པ། ཁྲོ་ཞིང་སྙིག་པའི་ཉམས་ཅན། ཡུམ་རིན་ཆེན་མཁའ་འགྲོ་མ་སེར་མོ་གྲི་གུག་དང་ཐོད་པ་འཛིན་པ། ཕྱག་རྒྱ་ལྔས་བརྒྱན་པ་དང་མཉམ་པར་སྦྱོར་བ། གཉིས་ཀའི་དཔྲལ་བར་ཨོཾ། མགྲིན་པར་ཨཱཿ ཐུགས་ཀར་ཧཱུྃ། གཙོ་བོའི་ཐུགས་ཀའི་ཧཱུྃ་ལས་འོད་ཟེར་འཕྲོས། དེ་བཞིན་གཤེགས་པ་སྲས་དང་བཙུན་མོར་བཅས་པ་ཐམས་ཅད་རིན་ཆེན་མཁའ་འགྲོ་ཡབ་ཡུམ་གྱི་རྣམ་པར་ཕེཾ། ཛཿཧཱུྃ་བཾ་ཧོཿ ལན་གཉིས། དབང་རྫས་ཀྱི་རིན་ཆེན་འབྱུང་ལྡན་ཞུ་བ་ལས། དབུས་སུ་མི་ཏོག་གང་ལ་ཕོག་པའི་རིགས་ཀྱི་ལྷའམ། དཔལ་རྡོ་རྗེ་འཛིན་པ་མཐའ་བསྐོར་དུ་རྒྱལ་བ་རིགས་ལྔའི་སྐུ་གཟུགས་ཀྱིས་མཚན་པའི་དབང་རྫས་དབུ་རྒྱན་དུ་གྱུར། ཨོཾ་བཛྲ་ཧྲཱ་དྲི་ཤྲཱ་རི་ཨ་བྷི་ཥིཉྩ་ཧཱུྃ། ཨོཾ་སཏྭ་ཏ་ཐཱ་ག་ཏ་སཏྭ་བཛྲི་ཎི་ཨ་བྷི་ཥིཉྩ་ཧཱུྃ། ཨོཾ་རཏྣ་བཛྲི་ཨ་བྷི་ཥིཉྩ་ཧཱུྃ། ཨོཾ་པདྨ་བཛྲི་ཨ་བྷི་ཥིཉྩ་ཧྲཱིཿ ཨོཾ་ཀརྨ་བཛྲ་ཨ་བྷི་ཥིཉྩ་ཨཱཿ ཞེས་རང་རང་གི་ཕྱག་རྒྱ་གནས་ལྔར་གཏུགས་པ་འམ། བསྟུན་དབུ་རྒྱན་ཐྱིན་གྱིས་རློབས་པའི་ཕྱགས་སུ་བྱས་ཀྱང་རུང་ངོ་། །དེ་ནས་དབང་བསྐུར་རྡོ་རྗེ་ཆེན་པོཿ སོགས། མཐར། ཨོཾ་ཨཱཿབཛྲ་མུ་ཀུ་ཊ་ཨ་བྷི་ཥིཉྩ་ཧཱུྃ། སུ་ར་ཏ་སྟྭཾ་ཨ་ཧཾ། ཞེས་བརྗོད་ཅིང་། ཨོཾ་བཛྲ་ཏུ་ཥྚ་ཧོཿ ཨོཾ་ཧཱུྃ་ཏྲཱཾ་ཧྲཱིཿཨཱཿ དར་དཔྱངས་བཅིངས། ཨོཾ་བཛྲ་ཨུ་ད་ཀ་ཨ་བྷི་ཥིཉྩ་ཧཱུྃ་སུ་ར་ཏ་སྟྭཾ། ཨ་ཧཾ། ཞེས་གསུངས་ཤིང་བུམ་པའི་ཆུས་དབང་བསྐུར། ལས་ཀྱི་ནང་ཐམས་ཅད་གང་། ཉེས་སྒྲིབ་ཐམས་ཅད་དག ཆུའི་ལྷག་མ་

སྤྱི་བོར་འཁྱིལ་པ་ལས། རིན་ཆེན་འབྱུང་ལྡན་ཉིད་ཀྱིས་དབུ་བརྒྱན། ཨོཾ་བཛྲ་པུཥྤེ༔ སོགས། དེ་ལྟར་ན་ཅོད་པན་གྱི་དབང་ཐོབ། ང་རྒྱལ་དང་སེར་སྣ་དག ཚོར་བའི་ཕུང་པོ་གནས་གྱུར། སོ་སོར་རྟོག་པའི་ཡེ་ཤེས་མངོན་དུ་བྱས། རིན་ཆེན་འབྱུང་ལྡན་གྱི་གོ་འཕང་མངོན་དུ་འགྱུར་བའི་རྟེན་འབྲེལ་བསྒྲིགས་པ་ཡིན་ནོ། །ཅོད་པན་གྱི་དབང་དེས་རིགས་བསྒྲེས་ཏེ། བདག་དང་དབང་རྫས་རྡོ་རྗེ་གཉིས་ཀ་མི༔ ཧྲཱིཾ་ལས་པད་ཧྲཱིཾ་གིས༔ པདྨ་མཁའ་འགྲོ་སྐུ་མདོག་དམར་པོ་གཡས་པདྨ༔ ཡུམ་པདྨ་མཁའ་འགྲོ་མ་དམར་མོ། ཐམས་ཅད་པདྨ་མཁའ་འགྲོ་མ་ཡབ་ཡུམ་གྱི་རྣམ་པར༔ པདྨ་མཁའ་འགྲོ་ཡབ་ཡུམ་ཞུ་བ་ལས། དབང་རྫས་རྡོ་རྗེ༔ དབང་བསྐུར་རྡོ་རྗེ་ཆེན་པོ༔ སོགས་ཀྱི་རྗེས་ལ། སངས་རྒྱས་རྣམས་ཀྱིས་རྡོ་རྗེ་ཡི། །དབང་གིས་དེ་རིང་ཁྱོད་དབང་བསྐུར། །འདི་སྟེ་སངས་རྒྱས་ཐམས་ཅད་ཉིད། །རྡོ་རྗེ་རབ་ཏུ་གྲུབ་ཕྱིར་བཟུང་། །ཨོཾ་ཨཱཿམ་ཧཱ་བཛྲ་ཧཱུྃ་ཧཱུྃ། ཨོཾ་བཛྲ་ཨུ་ཏ་ཀ༔ སོགས། སྤྱི་བོར་འཁྱིལ་པ་ལས་འོད་དཔག་མེད་ཀྱིས་དབུ་བརྒྱན། ཨོཾ་བཛྲ་པུཥྤེ༔ དེ་ལྟར་ན་རྡོ་རྗེ༔ འདོད་ཆགས༔ འདུ་ཤེས་ཀྱི༔ སོ་སོར་རྟོག་པའི༔ འོད་དཔག་མེད་ཀྱི༔ ཞེས་འདོན་པ་སྦྱོ། རྡོ་རྗེའི་དབང་ངོ་། །དེ་བཞིན་དུ། བདག་དབང་རྫས་དྲིལ་བུ༔ ཁཾ་ལས་རལ་གྲི་ཁཾ་གིས༔ སྣ་ཚོགས་མཁའ་འགྲོ་སྐུ་མདོག་ལྗང་ཁུ༔ གཡས་རལ་གྲི༔ ཡུམ་སྣ་ཚོགས་མཁའ་འགྲོ་མ་ཡང་སྐུ་མདོག་ལྗང་ཁུ༔ ཐམས་ཅད་སྣ་ཚོགས་མཁའ་འགྲོ་ཡབ་ཡུམ་གྱི་རྣམ་པར༔ དབང་རྫས་ཀྱི་སྣ་ཚོགས་མཁའ་འགྲོ༔ དབང་རྫས་དྲིལ་བུར་གྱུར། དབང་བསྐུར་རྡོ་རྗེ༔ སོགས་ཀྱི་མཐར། ཨོཾ་བཛྲ་ཨ་དྷི་པ་ཏི་ཏྭཾ། ཨ་བྷི་ཥིཉྩ་མི། ཏིཥྛ་བཛྲ་ས་མ་ཡ་སྟྭཾ། ཞེས་དྲིལ་བུ་གཏད། ཨོཾ་བཛྲ་གྷཎྚེ་ཨ་ཨ། བཅོམ་ལྡན་བཟུང་ངོ་བདག་ལ་ནི། །ཡང་དག་ཉེ་བར་གྱུར་པར་མཛོད། བཛྲ་ཨུ་ཏ་ཀ་འཁྱིལ་བ་ལས

དོན་ཡོད་གྲུབ་པས། བཛྲ་པུཥྤེ༔ དྲིལ་བུའི་དབང་༔ ཕྲག་དོག༔ འདུ་བྱེད་ཀྱི༔ བྱ་བ་སྒྲུབ་པའི༔ དོན་ཡོད་གྲུབ་པའི༔ དྲིལ་བུའི་དབང་ངོ་། །བདག་དང་དབང་རྫས་དྲིལ་བུ་གཉིས་ཀ༔ པདྨ་དང་ཟླ་བའི་སྟེང་དུ་ཧཱུྃ་ལས་འཁོར་ལོ་ཧཱུྃ་གྱིས་མཚན་པ༔ སངས་རྒྱས་མཁའ་འགྲོ༔ སྐུ་མདོག་དཀར་པོ་གཡས་འཁོར་ལོ་དང་། ཡུམ་སངས་རྒྱས་མཁའ་འགྲོ་མ་དཀར་མོ༔ ཐམས་ཅད་སངས་རྒྱས་མཁའ་འགྲོ་ཡབ་ཡུམ་གྱི་རྣམ་པར༔ དབང་རྫས་ཀྱི་སངས་རྒྱས་ཀྱི་མཁའ་འགྲོ་ཡབ་ཡུམ། དབང་རྫས་རྡོ་རྗེ་དྲིལ་བུར་གྱུར། དབང་བསྐུར་རྡོ་རྗེ། ཨོཾ་བཛྲ་སཏྭ་ཧཱུྃ། ཨ་ཧྲི་ཥྛི་མི། བཛྲ་ནམཿཨ་ཧྲི་ཊི་ཀ་ཧཱ། དཔལ་རྡོ་རྗེ་ཏེ་ཛུ་ཀ་ཁྱོད་ཡིན་ནོ། །བཛྲ་ཨུ་ད་ཀ༔ རྣམ་པར་སྣང་མཛད་ཀྱིས་དབུ་རྒྱན། བཛྲ་པུཥྤེ༔ མིང་གི་དབང་༔ གཏི་མུག༔ གཟུགས་ཀྱི་ཕུང་པོ༔ ཆོས་ཀྱི་དབྱིངས་ཀྱི་ཡེ་ཤེས༔ རྣམ་པར་སྣང་མཛད་ཀྱི་གོ་འཕང་༔ དེ་ལྟར་རིག་པའི་དབང་ལྔ་པོ་འདི་དག་ལ། སྤྲོས་པ་ལ་དགའ་ན། རེ་རེ་བཞིན་དུ་མགོར་བྱང་ཆུབ་རྡོ་རྗེ་སོགས་ཀྱི་གསོལ་བཏབ་དང་། དབང་ལྷ་སྤྱན་དྲངས། མཆོད་བསྟོད་གསོལ་བ་བཏབ། ཆུ་དབང་གི་སྐབས་བཞིན་དབང་རྫས་སྟོན་ལ་ལྟར་བསྐྱེད་དེ། ཡེ་ཤེས་པ་བསྟིམ། བར་དེར་དབང་རྫས་ལ་མཆོད་བསྟོད། རིགས་ལྔ་སོ་སོའི་སྔགས་ལན་བདུན་ནམ། ཉེར་གཅིག་ཙམ་བཟླ། དེ་རྗེས་སློབ་མ་སྔོན་བཞིན་ནང་ཚོག་གིས་བསྐྱེད། མཆོད་ཅིང་གསོལ་བ་བཏབ། ནང་དབང་བསྐུར་ནས་ཕྱིར་སྤྲོས། དབང་སྟེགས་ཀྱི་སྟེང་དུ་བཀོད་པ་ལ། རེ་རེ་བཞིན་ཤིས་བརྗོད་བྱེད་དེ། རིགས་ལྔའི་བཀྲ་ཤིས་སོ་སོར་བཀྲམ། གཞན་ཁ་འགེངས་ཇི་ལྟར་འོས་པ་བྱ། སློབ་མའི་ཀྱང་། ཨོཾ་ཨ་ཧྲི་ཥྛི་སོགས་ཀྱིས་གསོལ་བ་བཏབ། དེ་ནས་དབང་དངོས་གཞི་སོ་སོར་བསྐུར། རིགས་བདག་གིས་དབུ་རྒྱན་པའི་རྗེས་སུ། དབང་གི་ལྷ་རྣམས་ཡེ་ཤེས་པའི་ཚུལ་དུ་བསྟིམ། དེ་ནས་མཆོད་པ་དང་དག་དྲན་བྱ། དབང་ལྷ་དང་། དབང་རྫས་དང་། སློབ་མ་མཆོད་པ་ལ་མཆོད་ཡོན་དང་། རོལ་མོ་བྱེད་མི་བྱེད་ཀྱི་ཁྱད་

དང་། དབང་རྫས་དང་སློབ་མ་ལ་བསྟོད་པ་བྱེད་པའང་ཡོད་དེ། ཆོག་སྒྲིགས་པ་ལ་མོས་ན། དེ་ལྟར་བྱས་པས། ལྷག་པའི་སྐྱོན་མེད་ཅིང་གཞུང་དོན་དང་མཐུན་པས་ལེགས་པར་འགྱུར་གྱི། ཐོབ་ཐང་མེད་པའི་བསྐྱེད་ཚིག་དང་། ལྷད་ཀྱི་ཚིག་མང་པོ་འཇུག་པ་སོགས་ནི་མི་བྱའོ། །རིག་དབང་འདི་རྣམས་དབང་ཐམས་ཅད་ཀྱི་གཞི་རྟེན་དུ་འདུག་པས། སྒྲིགས་པ་ཙུང་ཟད་སྐྱེད་ཀྱང་མི་ལེགས་པ་ནི་མ་ཡིན་ནོ། །སློབ་དཔོན་གྱི་དབང་གི་དོན་དུ་མཎྜལ་ཕུལ། གང་གིས་བདག་གི་ཁྱོད་དྲིན་ལས། །རང་དང་གཞན་དོན་ནུས་གྱུར་པ། །རྡོ་རྗེ་སློབ་དཔོན་གྱི་ནི་དབང་། །ཐུགས་རྗེའི་གཏེར་གྱིས་བདག་ལ་སྩོལ། །དཀྱིལ་འཁོར་གྱི་ཤར་ཕྱོགས་སུ་ཁྲུས་ཀྱི་ཁང་པ་མཚན་ཉིད་ཐམས་ཅད་ཡོངས་སུ་རྫོགས་པའི་ནང་དུ། རང་ཉིད་དཔལ་རྡོ་རྗེ་འཆང་ཆེན་པོ་ཧེ་རུ་ཀ་ཕྱག་གཡས་རྡོ་རྗེ་དང་། གཡོན་དེས་ཡུ་བ་བྱས་པའི་དྲིལ་བུ་འཛིན་པས་ཐུགས་ཀར་བསྣོལ་བ། རོལ་བའི་གར་ཚུགས་དང་། ཐོད་པའི་འཕྲེང་བ་དང་། རུས་པའི་ཕྱག་རྒྱ་དྲུག་གིས་བརྒྱན་པ། སྟག་གི་པགས་པའི་ སྨད་དཀྲིས་ཅན། གཡས་བརྐྱང་གི་སྟབས་ཀྱིས་བཞུགས་ཤིང་སྤྱན་གསུམ་པ། ཁྲོ་ཞིང་སྣྲེག་པའི་ཉམས་དང་ལྡན་པའི་སྐུར་གྱུར། དཔྲལ་བར་ཨོཾ། མགྲིན་པར་ཨཱཿ། ཐུགས་ཀར་ཧཱུྃ། རྒྱས་པ་ལ་དགའ་བས། འདི་ནང་ཚིག་གིས་བསྐྱེད་ཀྱང་རུང་ངོ་། །ཡང་ན་བསྒོམ་བྱའི་ལྷ་དཀྱིལ་འཁོར་གྱི་གཙོ་བོ་ཡབ་ཡུམ་གཉིས་དུ་བསྐྱེད་ནའང་ཤིན་ཏུ་ལེགས་སོ། །དེ་ནས་བུམ་པའི་ཐོད་པ་ཐོགས་ཏེ། དབང་བསྐུར་རྡོ་རྗེ་ཆེན་པོ༔ སོགས་ཀྱི་མཐར། ཨོཾ་ཨཱཿབཛྲ་ཨ་བྷི་ཥིཉྩ། རྩ་སྔགས་གཉིས་ཀྱི་མཐར། བཛྲ་ཨ་བྷི་ཥིཉྩ་ཧཱུྃ། ཞེས་ཆུ་དབང་བསྐུར། བསྡུ་ན་ཡབ་ཡུམ་གྱི་སྙིང་པོས་བྱས་རུང་ཙམ་ཡིན། ཧེ་རུ་ཀ་རིགས་ལྔས་རྡོ་རྗེའི་འཕྲེང་བས་མཚན་པའི་ཅོད་པན་གྱིས་དབང་བསྐུར། ཨོཾ་བཛྲ་ཀྲོ་དྷི་ཤྭ་རི༔ ཞེས་པ་ནས། ཨ་བྷི་ཥིཉྩ་ཨཿ ཨོཾ་ཨཱཿབཛྲ་མུ་ཀུ་ཊ༔ ནས། ཧཱུྃཿཨཱཿ ཁྲོ་བོའི་རྡོ་རྗེ་གཏད་ལ། རྟག་ཏུ་འདོད་ཆགས་ལས་བྱུང་

ཁྲོ། །རྡོ་རྗེ་མེ་ཡི་ཕུང་པོའི་སྐུ། །འབར་བའི་རྡོ་རྗེ་རྣལ་འབྱོར་ཆེ། །མཁའ་འགྲོ་མ་ཀུན་འབར་བའོ། །ཐོག་མཐའ་མེད་པའི་སེམས་དཔའ་ནི། །རྡོ་རྗེ་སེམས་དཔའ་དགའ་བ་ཆེ། །ཀུན་ཏུ་བཟང་པོ་ཀུན་བདག་ཉིད། །རྡོ་རྗེ་སྙེམས་ཚུལ་བདག་པོའི་བདག །བཅོམ་ལྡན་འདས་དཔལ་མཆོག་དང་པོའི་སྐྱེས་བུ་ལའོ། །ཧྲཱིཿལས་བྱུང་བའི་དྲིལ་བུ་བཅོམ་ལྡན་འདས་མའི་ངོ་བོ་གཏད་དེ། ཨོཾ་ཨ་ཀཱ་རོ་མུ་ཁཾ༔ སོགས་དང་། ཧྲཱིཿཐམས་ཅད་ནམ་མཁའི་མཚན་ཉིད་དེ། །ནམ་མཁའ་ལ་ཡང་མཚན་ཉིད་མེད། །ནམ་མཁའ་དང་མཉམ་སྦྱོར་བ་ཡི། །ཀུན་མཆོག་མཉམ་པ་ཉིད་དུ་གསལ། །ཨ་སྲིད་པ་ངོ་བོ་ཉིད་ཀྱིས་བདག །ངོ་བོ་ཉིད་ཀྱིས་སྲིད་བྲལ་བྱས། །རང་བཞིན་དག་པས་སེམས་དཔའ་མཆོག །དམ་པའི་སྲིད་པ་བྱེད་པར་འགྱུར། །དབང་བསྐུར་རྡོ་རྗེ་སོགས་ཀྱི་མཐར། ཀྱེ་དཔལ་ཆེ་གེ་མོ་ཞེས་བྱ་བའི་དེ་བཞིན་གཤེགས་པའོ། །རིག་མ་རྡོ་རྗེ་ཕག་མོ་འམ། ཤེས་རབ་ཀྱི་ཕ་རོལ་དུ་ཕྱིན་པ། སྐུ་མདོག་དཀར་མོ་གྲི་གུག་དང་ཐོད་པ་འཛིན་པ། ཕྱག་རྒྱ་ལྔས་བརྒྱན་པ་དང་མཉམ་པར་སྦྱོར་བའི་སྐུར་གྱུར། བཞད་པ་དང་། འབྱུང་པའི་བདེ་བ་སྐུ་ཉམས་སུ་བསྟར། ཤིན་ཏུ་བླ་བས་བདེ་འགྱུར་དང་། །སྡུག་བསྔལ་ཆེན་པོ་དག་བྱའི་ཕྱིར། །ཤིན་ཏུ་བདེ་བ་དམ་པའི་ཐབས། །དམ་ཚིག་འདི་ནི་ཁྱོད་ཀྱིས་ལོང་། །འདོད་པའི་ལོངས་སྤྱོད་ཐམས་ཅད་ནི། །ཅི་འདོད་པར་ནི་བརྟན་བཞིན་དུ། །རང་གི་ལྷག་པའི་ལྷར་སྦྱོར་བར། །བདག་དང་གཞན་ལ་མཆོད་པར་གྱིས། །དེ་བཞིན་གཤེགས་པ་ཐམས་ཅད་ཀྱིས། །འདའ་བ་རུ་ནི་མི་མཛད་པ། །ཕྱག་རྒྱའི་དམ་ཚིག་ཞེས་སུ་བརྗོད། །ཡིད་ཀྱི་ལུས་ནི་བརྟན་ཕྱིར་རོ། །ཇི་སྲིད་འཁོར་བའི་གནས་མཆོག་ཏུ། །མཁས་མཆོག་བཞུགས་པར་གྱུར་གྱི་བར། །དེ་སྲིད་མཉམ་མེད་སེམས་ཅན

དོན། །སྨྲ་ངན་མི་འདའ་བྱེད་པར་ནུས། །ཡིད་ཀྱི་ལུས་སུ་བརྟན་པའི་ཕྱིར། །ཕྱག་
རྒྱའི་དམ་ཚིག་རབ་ཏུ་བརྗོད། །གང་གི་ལུས་ནི་ཐམས་ཅད་བརྟན། །དེས་ན་ཕྱག་
རྒྱར་རབ་ཏུ་སྒྲགས། །དེ་ནས་བརྟན་བྱེད་དུ་བུམ་པའི་ཆུས་དབང་བསྐུར་དགོས་ཏེ། དབང་
བསྐུར་རྡོ་རྗེ༔ ནས་ཡར་ལུད་པ་ལས་རྡོ་རྗེ་འཆང་ཆེན་པོས་དབུ་རྒྱན། དཀྱིལ་
འཁོར་གྱི་གཙོ་བོའི་ཐུགས་ཀ་ནས་འོད་ཟེར་འཕྲོས། ཡེ་ཤེས་ཀྱི་ལྷ་དཔལ་ཧེ་རུ
ཀ །མཁའ་འགྲོ་རྒྱ་མཚོའི་འབྱུང་བའི་དཀྱིལ་འཁོར་གྱི་ལྷ་ཚོགས་ཐམས་ཅད་སྤྱན
དྲངས་ཤིང་། ཕྱོགས་བཅུའི་ནམ་མཁའི་ཁམས་གང་བའི་དབང་གི་ལྷ་རྣམས་དང་
ལྷན་ཅིག་རང་ལ་ཐིམ། ཛཿཧཱུྃ་བཾ་ཧོཿ ཨཀྐྲིཾ། ནས། ཤརྟའི་བར་གྱིས་མཆོད། རོལ་མོ་དང་
བཅས་ཏེ། བསྟོད་པ་ཇི་ལྟར་འོས་པས་བསྟོད། སློབ་མ་དཀྱིལ་འཁོར་གྱི་གཙོ་བོར་བསྐྱེད་པ
ཡིན་ན་ཀང་བརྒྱད་དང་། རྡོ་རྗེ་འཆང་དུ་བསྒོམ་པ་ཡིན་ན་དེ་ཉིད་ལྟ་པས་བསྟོད་ཟེར་རོ། །ཨོཾ་སུ་པྲ
ཏིཥྛ་བཛྲ་ཡེ་སྭཱ་ཧཱ། བརྟན་བཞུགས་བྱ། དེ་ནས་བརྩམས་ཏེ་རྣལ་འབྱོར་པས། །རྒྱུད་
ཀུན་ལས་ནི་གསུངས་པ་ཡི། །མ་ལུས་ལུས་པ་མེད་འགྱུར་བའི། །ཚེ་ག་ཡིས་ནི་
དཀྱིལ་འཁོར་བྲིས། །ཇི་ལྟར་རྣམ་པར་འདོད་པ་ཡིས། །རང་འདོད་ལྷ་ཡི་འཇུག་
པ་ཉིད། །རྣལ་འབྱོར་པ་ཡི་དངོས་གྲུབ་གང་། །མཆོག་དང་འབྲིང་དང་ཐ་མ་
ནི། །ཇི་ལྟར་དམིགས་པའི་ཡིད་ཀྱིས་སུ། །ཇི་ལྟར་ནུས་པ་གཞན་དུ་སྒྲུབ། །ཕྲིན་
ཚོགས་ལ་སོགས་པ་ཡི་ལས། །དེ་ཡིས་དངོས་གྲུབ་སྒྲུབ་པ་ལ། །རང་དང་གཞན་
ལ་གྲགས་པ་ཡི། །དེ་འགྲུབ་པ་ལ་ཐེ་ཚོམ་མེད། །ཅེས་བརྗོད་དེ། རྡོ་རྗེ་སློབ་དཔོན་གྱི་
དབང་གི་ཆོ་གའོ། །སྐབས་འདིར་རྗེས་གནང་ལ་སོགས་པའི་མཐའ་རྟེན་རྣམས་བྱས་ཀྱང་ལེགས་
སོ། །དེ་ལྟར་ན་ཕྱི་དབྱིབས་ཀྱི་དཀྱིལ་འཁོར་དུ་བུམ་པའི་དབང་ཐོབ། ལམ་བསྐྱེད་
པའི་རིམ་པ་བསྒོམ་པ་ལ་དབང་། ཐུན་མོང་དང་ཐུན་མོང་མ་ཡིན་པའི་དམ་ཚིག་

ཉི་ཤུ་རྩ་གཉིས་སྤྱངས། འབྲས་བུ་སྤྲུལ་པའི་སྐུ་མངོན་དུ་འགྱུར་བའི་རྟེན་འབྲེལ་ལེགས་པར་བསྒྲིགས་པ་ཡིན་ནོ། །གསང་དབང་གི་དོན་དུ་མཎྜལ་ཕུལ། ཁྱོད་ཀྱི་ཞབས་ཀྱི་བཀའ་དྲིན་གྱིས། །བདག་གིས་བླ་མེད་བྱང་ཆུབ་ཐོབ། །དེ་ཕྱིར་གསང་བའི་དབང་གིས་ནི། །མགོན་པོས་བདག་ལ་ཐུགས་བརྩེར་མཛོད། །ལན་གསུམ། འབྲུ་གསུམ་གྱིས་མིག་དར་བཅིངས། རྡོ་རྗེ་སློབ་དཔོན་དང་དཀྱིལ་འཁོར་གྱི་གཙོ་བོ་འཁོར་ལོའི་དབང་ཕྱུག་དཔལ་ཧེ་རུ་ཀ་དབྱེར་མ་མཆིས་པ་ཉིད། རིག་མ་རིགས་ཐམས་ཅད་ཀྱི་འཁོར་ལོའི་བདག་མོ། བཅོམ་ལྡན་འདས་མ་རྡོ་རྗེ་ཕག་མོས་ཡང་དག་པར་འབྱུང་པའི་སྐུ་ཅན་དུ་གྱུར། དཔྲལ་བར་ཨོཾ། མགྲིན་པར་ཨཱཿ ཐུགས་ཀར་ཧཱུྃ། ཡབ་ཀྱི་གསང་གནས་མི་དམིགས་ཏེ། སྟོང་པའི་ངང་ལས་ཞེས་པ་ནས་སྙོམས་པར་ཞུགས་པའི་དགའ་བའི་སྦྲུས། ཞེས་པའི་བར་སྒྲུབ་ཐབས་བཞིན། ཕྱོགས་བཅུ་ནམ་མཁའི་མཐས་གཏུགས་པ་ན་བཞུགས་པའི། དེ་བཞིན་གཤེགས་པ་ཡབ་ཡུམ་སྲས་དང་བཙུན་མོར་བཅས་པ་ཐམས་ཅད་སྤྱན་དྲངས། སྟེང་གི་ནམ་མཁར་བཞུགས་པ་ཐམས་ཅད་ཀྱང་། ཐབས་ཤེས་སྙོམས་པར་ཞུགས་པའི་རྐྱེན་གྱིས་རྗེས་ཆགས་བྱང་ཆུབ་ཀྱི་སེམས་སུ་ཞུ་སྟེ། འཁོར་ལོའི་དབང་ཕྱུག་ཡབ་ཡུམ་གྱི་ཞལ་དུ་ཞུགས། གཉིར་གནས་ཀྱི་བྱང་ཆུབ་ཀྱི་སེམས་དང་རོ་གཅིག་ཏུ་འདྲེས། རྩ་འཁོར་ལོ་བཞིར་དགའ་བཞིའི་ཡེ་ཤེས་བརྟན་པར་བྱས། རྡོ་རྗེ་ནོར་བུ་དང་། ནཱ་ར་ནཱ་སི་ཀར། ལྷན་ཅིག་སྐྱེས་པའི་ཡེ་ཤེས་རིང་དུ་སྐྱུ་ཉམས་སུ་བསྐྱར་བའི་རྟེན་བྱང་ཆུབ་ཀྱི་སེམས་ཡང་དག་པར་བླང་སྟེ་ལྕེ་ཐོག་ཏུ་བཞག་པར་གྱུར། དབང་བསྐུར་རྡོ་རྗེ་སོགས་ཀྱི་མཐར། །ཇི་ལྟར་འདས་པའི་སངས་རྒྱས་ཀྱིས། །བྱང་ཆུབ་སྲས་རྣམས་དབང་བསྐུར་ལྟར། །བདག་གི་གསང་བའི་དབང་གིས་ནི། །སེམས་ཀྱི་རྒྱུན་

གྱིས་དབང་བསྐུར་རོ། །འདི་སྟེ་དཔའ་བོ་ལྷ་མོ་རྣམས། །དམ་ཚིག་སྨད་བྱུང་ཆེན་པོ་སྟེ། །ཁམས་ལྔ་ལྡན་པའི་རོར་རྟོགས་བྱེད། །བདེ་བ་གང་དེ་སྦྱོང་བར་བྱེས། །ཨོཾ་ཨཱཿཧཱུྃ། བདག་འཇུག་གི་སྐབས་སུ་དེ་ཙམ་གྱིས་ཆོག་ལ། རྒྱལ་བདེའི་དཀྱིལ་ཆོག་ནས། བྱང་ཆུབ་ཀྱི་སེམས། བསྲུབས་ཟིན་ནས་སློབ་པ་ལ་སྦྱིན་པའི་བར་དུ། བཀྲ་ཤིས་གང་ཞིག་སེམས་ཅན་ཀུན་གྱི་སྙིང་ལ་གནས། ཞེས་སོགས་ཤིས་བརྗོད་བྱེད་གསུངས་ཏེ། ཤིས་བརྗོད་དེ་ལྟར་བྱེད་ན་ལུགས་གསུམ་ཡོད་དེ། གསང་དབང་གི་མིག་དར་བཅིངས་མ་ཐག་ཏུ། དབང་ལྷ་སྤྱན་དྲངས་ཤིས་བརྗོད་བྱེད། སྤྲོ་ན་ཆུ་དབང་བསྐུར་བ་ནི་ལུགས་གཅིག་དང་། གསང་དབང་དངོས་བསྐུར་གྲུབ་མཚམས་སུ་ཤིས་བརྗོད་སྔོན་དུ་འགྲོ་བས། བྱང་ཆུབ་ཀྱི་སེམས་དང་། བུམ་ཆུ་བསྲེས་ཏེ་དབང་བསྐུར་བ་ནི་ལུགས་གཉིས་པ་དང་། སངས་རྒྱས་རྣམས་ནམ་མཁར་སྤྱན་དྲངས་པའི་ཤིས་བརྗོད་སྔོན་དུ་སོང་ནས། ཆགས་ལ་འདོད་ཆགས་བདག་ཉིད་སྦྱོར། །ཞེས་སོགས་ཆེད་དུ་བརྗོད་པ་དང་ལྷན་ཅིག་ཞུ་བར་བྱེད་པ་ནི་གསུམ་པ་ཡིན་ནོ། །འདི་གསུམ་གང་དང་ཡང་མི་མཐུན་པར། བྱང་ཆུབ་ཀྱི་སེམས་སྲུབས་ཟིན་པའི་རྗེས་ལ་བྱེད་པ་ཙམ་ལ་ནི། ཁུངས་མེད་ཅིང་རིག་པས་ཀྱང་མི་འཐད་པའོ། །ཨོཾ་ཨཱཿཧཱུྃ། མིག་དར་བསལ། གང་དེ་དགའ་བའི་རང་བཞིན་སྙིང་ལ་བདེ་བྱེད་དེ་ཡང་བཏགས་པ་ཙམ། །གང་ཡང་ཆགས་བྲལ་ཡང་ནི་རྒྱུ་འམ་གཉིས་ཀ་སྲིད་པའི་རྩེ་མོའི་རྒྱུ། །ཇི་སྲིད་རྒྱུ་ལ་ཡིད་ཀྱི་རྣམ་པར་རྟོག་པ་འཕྲོ་བ་སྤངས་པའི་གཟུགས། །དེ་སྲིད་མྱ་ངན་འདས་པ་གཞན་ལ་ཡོད་མིན་ཡུལ་ནི་རྟོགས་པའི་བདག །འདི་ནི་དེ་ཉིད་མི་ཤེས་པའི། །སློབ་མ་རྣམས་ལ་བཤད་མི་བྱ། །བློ་ལྡན་རྟོག་པ་མེད་པ་ལ། །ཤིན་ཏུ་གསང་བ་འདི་ནི་སྦྱིན། །དེ་ལྟར་ན་ཀུན་རྫོབ་བྱང་ཆུབ་སེམས་ཀྱི་དཀྱིལ་འཁོར་དུ་གསང་བའི་དབང་ཐོབ། ལམ་རང་ལུས་ཐབས་ལྡན་གྱི་རྫོགས་པའི་རིམ་པ་བསྒོམ་པ་ལ་དབང་། དམ་ཚིག་ཏུ་བཟའ་བ་རྣམས་ཀྱི་

སྤྲས་དོན་ལ་སྦྱོད། འབྲས་བུ་ལོངས་སྤྱོད་རྫོགས་སྐུ་མངོན་དུ་འགྱུར་བའི་རྟེན་འབྲེལ་སྒྲིགས་པ་ཡིན་ནོ། །དེ་ནས་སློབ་མས་སློབ་དཔོན་དང་དཀྱིལ་འཁོར་ལ་མཆོད་པར་མོས། ནམ་མཁའ་མཛོད་ཀྱི་སྔགས་རྒྱ་བརྗོད་པར་ཡང་འདོད་དེ། །འགལ་བ་ནི་མེད་དོ། ཤེར་དབང་གི་མཎྜལ་ཕུལ། བདག་མིང་རྡོ་རྗེ་ཆེ་གེ་མོ། །བྱང་ཆུབ་སེམས་ནི་སྒོམ་བྱེད་པ། །སློབ་དཔོན་ཞབས་ཀྱི་ཀུ་སྐྱེས་ལ། །དབང་བསྐུར་དོན་དུ་གསོལ་བ་འདེབས། །སློབ་དཔོན་གོ་འཕང་ཆེ་རང་བཞིན། །སྐལ་པ་ཆེན་པོ་བདག་ལ་སྩོལ། །བདེ་གཤེགས་རྣམས་ཀྱི་དབང་བསྐུར་ནི། །སངས་རྒྱས་བྱང་ཆུབ་རབ་བསྒྲུབ་པ། །བརྟུལ་ཞུགས་མཆོག་ནི་ཁྱོད་དྲིན་གྱིས། །བདག་ལ་ངེས་པར་སྩོལ་ནས་ཀྱང་། །དེས་ནི་སེམས་ཅན་དཔག་མེད་དོན། །ཇི་ལྟར་འདུལ་བཞིན་བདག་བགྱིད་དོ། །ལན་གསུམ། ཨོཾ་ཨཱཿཧཱུྃ། མིག་དར་བཅིངས། དཀྱིལ་འཁོར་གྱི་གཙོ་བོའི་ཐུགས་ཀ་ནས་འོད་ཟེར་འཕྲོས། དབང་གི་ལྷ་དཔལ་ཧེ་རུ་ཀའི་དཀྱིལ་འཁོར་གྱི་འཁོར་ལོ་ལ། དཔའ་བོ་དང་རྣལ་འབྱོར་མ་ཐམས་ཅད་ཀྱིས་བསྐོར་བ་ཕཻ། ཨཀྲོ། ནས་ཤཱཀྱའི་བར་གྱིས་མཆོད། ཕུན་སུམ་ཚོགས་པ་མངའ་བ། །ཞེས་སོགས་བཀྲ་ཤིས་བརྗོད། ཨོཾ་མ་ཎྜ་སུ་ཁ་བཛྲ་སཏྭ་ཨ་ཧྲི་ཊི་ཀ་སྭཱ་ཨ་ཧྲི་ཊིཀྵུ་མི་སཏྭ་ཏ་སྭ་ག་ཏ་ཨ་ཧྲི་པ་ཏི་ཏྲི་ནོ་ཊི་ཧྲེ་མེ་ཧྲ་ཕཊ། སིདྡྷི་ན་མ་སྟེ་ཧྲ་ག་བྷན་བཛྲ་ཧྲ་ར་སུ་ར་ཏ་སྭཱ་ཨ་ཧཾ་བཛྲ་སཏྭ་ཨོཾ་ཨཱཿཧཱུྃ། བཛྲ་ཨ་ཧྲི་ཊིཀྵུ་ཞེས་བྲུམ་པའི་ཆུས་དབང་བསྐུར། གཟུངས་མ་ཡིད་འོངས་འདི་ཁྱོད་ཀྱིས། །བསྟེན་བྱར་སངས་རྒྱས་རྣམས་ཀྱིས་བརྟགས། །རྡོ་རྗེ་རྗེས་ཆགས་སྦྱོར་བ་ཡི། །བདེ་བ་དམ་པ་སྒྲུབ་པར་གྱིས། །ཐབས་གཞན་གྱིས་ནི་སངས་རྒྱས་མིན། །འགྲོ་བ་གསུམ་འདི་དག་པ་ཡིན། །དེ་ཕྱིར་འདི་དང་བྲལ་བར་ནི། ཁྱོད་ཀྱིས་ནམ་ཡང་མ་བྱེད་ཅིག །འདི་སྟེ་སངས་རྒྱས་ཐམས་ཅད་ཀྱི། །རིག་པའི་བརྟུལ་ཞུགས་བླ་ན་

མེད། །སྨོངས་པ་གང་ཞིག་འདའ་བྱེད་པ། །དེ་ལ་མཆོག་གི་དངོས་གྲུབ་མེད། །
ཅེས་རིག་མ་གཏད། དཔའ་བོ་བྱང་ཆུབ་སེམས་བཟའ་བར། །ཁྱོད་ནི་སྤྲོ་བ་ཡིན་ནམ་
ཅེ། །རིགས་ལྔ་ལས་ནི་བྱུང་བ་ཡི། །རིག་མ་མཆོད་པར་རྟག་གུས་སམ། །བཤང་
བ་གཅི་བ་སྟོབ་དང་ཁྲག །སོགས་བཟའ་ད་ལྟ་ཡིད་ཆེས་སམ། །རྗེས་སུ་མཐུན་
སྤྲོས་དམ་ཚིག་བཟང་། །ཇི་ལྟར་བདེ་བར་བུ་སྤྲོས་ཤིག །ཅེས་དྲིས་པ་ལ། དེ་ལ་
སོགས་པའི་དམ་ཚིག་རྣམས། །ལྟ་མོ་ཅི་ཕྱིར་བདག་མི་སྤྲོ། །ཟུད་མེད་རྟག་གུས་
ཅེས་མ་བགྱིད། །ཀླ་ག་ཉིད་ལ་ཙུམ་པ་ནི། །ཞེས་ལན་བཏབ། ཨེ་མ་བདག་གི་པདྨ་
ནི། །བདེ་བ་ཀུན་དང་ཡང་དག་ལྡན། །གལ་ཏེ་ཚོ་ག་བཞིན་བསྟེན་ན། །དེ་ཡི་
མདུན་ན་ང་འདུག་སྟེ། །སངས་རྒྱས་བསྙེན་པ་ལ་སོགས་པ། །བྱ་བ་ཐམས་ཅད་
པདྨར་གྱིས། །བདེ་ཆེན་རྒྱལ་པོ་རང་ཉིད་ནི། །འདི་ཉིད་དུ་ནི་རྟག་ཏུ་བཞུགས། །
བླུན་པོ་གང་ཞིག་འདི་སྤྱོང་བ། །དེ་ལ་མཆོག་གི་དངོས་གྲུབ་མེད། །མོ་ཀྵཱ་ཧོ།
བདག་དང་རིག་མ་མི་དམིགས་ཏེ། སྟོང་པ་ཉིད་དུ་གྱུར། སྟོང་པའི་ངང་ལས་སྐད་ཅིག་
གིས་མཁའ་འགྲོ་རྒྱ་མཚོ་འབྱུང་བ་དཔལ་ཧེ་རུ་ཀ འཁོར་ལོ་བདེ་མཆོག་ལ་ཡུམ་
རྡོ་རྗེ་ཕག་མོས་ཡང་དག་པར་འཁྱུད་པའི་སྐུ་ཅན་དུ་གྱུར། ཡབ་ཀྱི་གསང་གནས༔
ཞེས་པ་ནས། ཡབ་ཡུམ་རྗེས་སུ་ཆགས་པས་སྙོམས་པར་ཞུགས་པར་གྱུར། རྗེས་
ཆགས་ཀྱི་མེས་བདུན་ཁྲི་ཉིས་སྟོང་གི་རྩའི་ཚོགས་པ་བྱང་ཆུབ་ཀྱི་སེམས་རྣམས་
བདེ་བ་ཆེན་པོའི་གནས་སྤྱི་བོར་འདུས། དེ་ལས་བྱང་ཆུབ་ཀྱི་སེམས་མགྲིན་པར་
བྱོན་པ་དགའ་བ། སྙིང་གར་བྱོན་པ་མཆོག་ཏུ་དགའ་བ། ལྟེ་བར་བྱོན་པས་དགའ་
བྲལ་གྱི་དགའ་བ། གསང་བར་བྱོན་པ་ལྷན་ཅིག་སྐྱེས་པའི་དགའ་བ། དེ་རྗེས་རྡོ་
རྗེ་ནོར་བུར་ལྷན་ཅིག་སྐྱེས་པའི་ཡེ་ཤེས་རྫོགས་པར་གྱུར། ཤེས་རབ་སྦྱོར་བས

དཔལ་ལྡན་ནི། །འདི་ཉིད་ཡང་དག་མཚོན་པར་བྱ། །རྡོ་རྗེ་སྐྱིལ་ཀྲུང་དག་གི་སེམས། །ནོར་བུའི་ནང་དུ་སོན་ལྟ་བས། །ནོར་བུའི་གནས་དེ་ཉིད་དུ་དེ་ཁོ་ན་ཉིད་མངོན་དུ་བྱས་ཏེ། སླར་ཡང་རྣལ་འབྱོར་གྱི་སྟོབས་ཀྱིས། ལུགས་ཟློག་གི་དགའ་བ་བཞིའི་རིམ་པས། མས་བརྟན་པ་ལྷན་ཅིག་སྐྱེས་པའི་ཡེ་ཤེས་བདེ་སྟོང་གཉིས་སུ་མེད་པ་མངོན་དུ་བྱས་པར་གྱུར། ཨོཾ་ཨཱཿཧཱུྃ། མིག་དར་ཕྱེ། དེ་ལྟར་ན་ཧྟ་གའི་དཀྱིལ་འཁོར་དུ་ཤེས་རབ་ཡེ་ཤེས་ཀྱི་དབང་བསྐུར་བ་ཐོབ། ལམ་གཞན་ལུས་ཤེས་རབ་ཀྱི་རྫོགས་རིམ་བསྒོམ་པ་ལ་དབང་། དམ་ཚིག་ཏུ། ལས་དང་ཡེ་ཤེས་ཀྱི་ཕྱག་རྒྱ་སྒྲུབ། འབྲས་བུ་ཆོས་ཀྱི་སྐུ་མངོན་དུ་འགྱུར་བའི་རྟེན་འབྲེལ་སྒྲིགས་པའོ། །དབང་བཞི་པའི་དོན་དུ་མཎྜལ་ཕུལ། ཀུན་མཁྱེན་ཡེ་ཤེས་ཕུང་པོ་ཅན། །སོགས་ཤློ་ཀ་གཉིས་ཀྱིས་གསོལ་བ་བཏབ། རྫོགས་པར་བྱ་བ་བཞི་པ་ནི། ཟུང་འཇུག་ལྷན་ཅིག་སྐྱེས་པའི་ཡེ་ཤེས་དངོས་ཡིན་ལ། དེ་ཉིད་གང་གི་རྟོགས་པའི་ཤེས་པ་དེ་ཡང་ཁོ་ན་ཉིད་ཀྱི་མཚན་ཉིད་ཅན་ནོ། །ཡེ་ཤེས་འདི་ནི་ཆེས་ཕྲ་ཞིང་། །རྡོ་རྗེ་སྙིང་པོ་མཁའ་དང་མཚུངས། །རྡུལ་བྲལ་མཐར་སྟེར་ཞི་བ་ཉིད། ཁྱོད་ཀྱི་ཕ་ནི་ཁྱོད་ཉིད་དོ། །དེ་ལྟར་ན་དོན་དམ་པ་བྱང་ཆུབ་སེམས་ཀྱི་དཀྱིལ་འཁོར་དུ་དབང་བཞི་པ་ཐོབ། ལུས་ངག་ཡིད་གསུམ་གྱི་དྲི་མ་བག་ཆགས་དང་བཅས་པ་ཐམས་ཅད་དག ལམ་ཕྱག་རྒྱ་ཆེན་པོ་གཉིས་སུ་མེད་པའི་ཡེ་ཤེས་བསྒོམ་པ་ལ་དབང་། འབྲས་བུ་ངོ་བོ་ཉིད་སྐུ་མངོན་དུ་འགྱུར་བའི་རྟེན་འབྲེལ་བསྒྲིགས་པའོ། །

ད་ནི་དབང་གི་མཐའ་རྟེན་རྣམས་བཤད་དེ། སློབ་མ་ལ་དབང་བཞི་པོ་ཇི་ཙམ་བསྐུར་བ། དེའི་མཐར་འདི་རྣམས་བྱེད་པ་ཡིན་མོད་ཀྱང་། དབང་བཞི་ཀ་སྟེབས་གཅིག་ལ་བྱེད་ན། སྐབས་འདིའམ་ཐུམ་དབང་གི་མཐར་བྱེད་པ་གཙོ་ཆེ་སྟེ། གཉིས་པོ་གང་བྱས་ཀྱང་འདྲའོ། །དེ་ཡང་འདི་ལྟར། ཆོས

རྣམས་གཟུགས་བརྙན་ལྷ་བུ་སྟེ། །སྲིད་པའི་མཚོ་ལས་མངོན་པར་རྒྱལ། །ཆོས་རྣམས་གཟུགས་བརྙན་ལྷ་བུར་ནི། །སེམས་ཅན་ཀུན་ལ་བསྟན་པར་བགྱི། །དེ་བཞིན་གཤེགས་པ་ཐམས་ཅད་ཀྱི། །སྒྲ་ཡི་རྗེས་སུ་འགྲོ་བ་ཡི། །ཤེས་རབ་མངོན་དུ་རྫོགས་གྱུར་ཅིག །གང་གི་འཇིག་རྟེན་ཐམས་ཅད་དུ། །དེ་བཞིན་གཤེགས་པ་ཐམས་ཅད་ཀྱི། །ཀུན་ཏུ་སྒྲ་བརྙན་ལྷ་བུ་ཡི། །ཆོས་ཀྱི་འཁོར་ལོ་བསྐོར་བར་གྱིས། །དེ་བཞིན་གཤེགས་པ་ཐམས་ཅད་ཀྱི། །སྐྱེ་མེད་ལྷག་པར་རྫོགས་གྱུར་ཅིག །གང་གི་སངས་རྒྱས་གང་ཀུན་དང་། །འཇིག་རྟེན་པ་ཡི་ཁམས་ཀུན་དུ། །བླ་མེད་བསམ་མི་ཁྱབ་པའི་དྲི། །རང་གི་ལུས་ལས་སྤྲོ་བར་བྱ། །རོ་ཀུན་གཅིག་གི་རྣམ་པར་ནི། །རང་བཞིན་མེད་པའི་གཟུགས་ཀྱི་སྐུ། །ལྷག་པ་ནུ་ནི་རྫོགས་གྱུར་ཅིག །གང་གི་སངས་རྒྱས་བྱང་སེམས་དང་། །སྲོག་ཆགས་གྱུར་པ་ཐམས་ཅད་ལ། །ལྷ་རྫས་དཔེ་མེད་རོ་ཡི་མཆོག །སྤྲུལ་ནས་སུ་ནི་སྦྱིན་པར་བྱོས། །རིག་བྱས་རྗེས་སུ་མ་གོས་པར། །ཁྱོད་ཀྱིས་ལྷག་པར་རྫོགས་གྱུར་ཅིག །གང་གི་རེག་བྱའི་ཁྱད་པར་རྣམས། །རང་གི་སེམས་ལས་བྱུང་ཞེས་པ། །ལྷག་པར་མོས་བྱས་སྣ་ཚོགས་པའི། །བླ་མེད་རེག་བྱའི་ཁྱད་པར་རྣམས། །རང་གི་སེམས་ནི་ཡོངས་གྱུར་པའི། །ལྷ་རྣམས་དག་ནི་ཐམས་ཅད་དང་། །དེ་བཞིན་གཤེགས་པ་ཀུན་དང་ཡང་། །བྱང་ཆུབ་སེམས་དཔའ་སོགས་ཀུན་ལ། །ཡང་དག་སྦྱོར་བ་རེག་བྱའི་བདེ། །ངེས་པར་སྦྱར་བར་བྱ་བ་ཡིན། །ལྷ་མཆོད་པའི་རྗེས་གནང་ངོ་། །ཕྱུར་ལྡན་སྨན་པའི་རྒྱལ་པོ་ཡིས། །འཇིག་རྟེན་རབ་རིབ་བསལ་བ་ལྟར། །རྒྱལ་བ་རྣམས་ཀྱིས་བུ་ཁྱོད་ཀྱི། །མི་ཤེས་པ་ཡི་རབ་རིབ་བསལ། །ཨོཾ་བཛྲ་ནེ་ཏྲ་ཨ་པ་ཧ་ར་པ་ཊ་ལ་ཧྲི་ཧཱུཾ། མིག་ཐུར་རོ། །ཨ་ཨ། ཆོས་རྣམས་གཟུགས་བརྙན་ལྷ་བུ་སྟེ། །ཞེས་པ་ནས།

འོན་ཀྱང་རྣལ་འབྱོར་མ་སྲུས་སྐྱེ། །མེ་ལོང་ངོ། ཨོཾ་སརྦ་ཏ་ཐཱ་ག་ཏ་ཨ་ནུ་ར་ག་ཡ་ཧོ། ཨོཾ་ནས། རྣ་ག་ཡ་མ། མདའ་གཞུའོ། །

ཧཱུཾ་ཧོ་རྡོ་རྗེ་སེམས་དཔའ་མེ་ལོང་བཞིན། །གསལ་ཞིང་དྭངས་ལ་རྙོགས་པ་མེད། །ཁྱེ་ཁྱོད་ཀྱི་ནི་སྙིང་ལ་ཞུགས། །ཧོ་རྡོ་རྗེ་སེམས་དཔའི་རང་བཞིན་གཙོ། །གང་ཡང་སངས་རྒྱས་ཐམས་ཅད་ཀྱི་བདག་པོ་བྱང་ཆུབ་སེམས་ནི་འདི་ཉིད་ཡིན་པར་ཤེས་པར་གྱིས་ཤིག །མེ་ལོང་གཉིས་པའོ། །ཨོཾ་བཛྲ་ཧེ་ཏུ་མཾ། ཨོཾ་བཛྲ་བྷཱ་ག་རཾ། ཨོཾ་བཛྲ་ས་ཏྭ་ཨཱཿ ཨ་ཐམས་ཅད་ནམ་མཁའི་མཚན་ཉིད་དེ། །ནམ་མཁའ་ལ་ཡང་མཚན་ཉིད་མེད། །ནམ་མཁའ་དང་ནི་མཉམ་སྦྱོར་བས། །ཐམས་ཅད་མཆོག་གི་མཉམ་ཉིད་གསལ། །དེང་ནས་བརྟམས་ཏེ་དམ་བཅས་པའི། །སེམས་ནི་བསྐྱེད་པ་ཙམ་གྱིས་ནི། །དེ་རིང་ཕན་ཆད་འཇིག་རྟེན་ལ། །ཆོས་ཀྱི་དུང་ནི་བླ་མེད་པ། །ཀུན་ནས་ཡོངས་སུ་བཀང་ནས་ནི། །ཆོས་ཀྱི་འཁོར་ལོ་བསྐོར་བར་གྱིས། །ཆོས་བཤད་དོ། །ཤེས་རབ་ཐབས་ཀྱི་སེམས་ཀྱིས་ནི། །མི་བྱ་བ་ནི་ཅི་ཡང་མེད། །རྟག་ཏུ་དོགས་པ་མེད་བྱས་ནས། །འདོད་པ་ལྔ་ལ་ལོངས་སྤྱོད་བྱ། །ངོ་བོ་ཉིད་ཀྱི་སེམས་ཅན་དོན། །ཇི་ལྟ་ཇི་ལྟར་འདུལ་འགྱུར་བ། །དེ་ལྟ་དེ་ལྟར་སེམས་ཅན་དོན། །ཆགས་སོགས་དག་པས་སྒྲུབ་པར་གྱིས། །གང་གཞན་དམ་ཚིག་ལ་སྤྱང་བ། །སྐྱེ་བོ་དམ་ཚིག་ཉམས་པ་དག །སངས་རྒྱས་བསྟན་པ་སྐྱོང་བ་ཡི། །འབད་པ་ཡིས་ནི་བསད་པར་བྱ། །སེམས་ཅན་ཀུན་ལ་ཕན་དོན་དུ། །སངས་རྒྱས་རྣལ་འབྱོར་སྦྱོར་བ་ཡིས། །ཕ་རོལ་ནོར་ནི་ཕྲོགས་གྱུར་ཀྱང་། །སྡིག་པས་གོས་པར་མི་འགྱུར་རོ། །འདོད་ཆགས་ལྷ་བུའི་བདེ་བ་མེད། །སྐྱེ་བོ་རྣམས་ལ་དེ་རྟག་སྦྱིན། །སེམས་ཅན་དོན་དུ་གཞན་བུད་མེད། །བསྟེན་པས་བསོད་ནམས་ཐོབ

པར་འགྱུར། །སངས་རྒྱས་ལ་སོགས་སྨོད་པ་ལ། །རིན་ཆེན་འབྱུང་ལྡན་རྣལ་འབྱོར་གྱིས། །ཚིག་རྩུབ་སྨྲ་བ་བྱས་ན་ནི། །བླ་མེད་དངོས་གྲུབ་ཐོབ་པར་འགྱུར། །འོད་དཔག་མེད་པའི་རྫུན་ཚིག་སྨྲ། །དོན་ཡོད་གྲུབ་པའི་ཏིང་འཛིན་མཆོག །རྒྱུད་གསུངས་ཚ་གས་བློ་ལྡན་ཀུན། །དམ་ཚིག་དག་པ་བརྟན་པར་བྱ། །ཆོས་རྣམས་ཀུན་ལ་སེར་སྣ་དང་། །སེམས་ཅན་རྣམས་ལ་མི་ཕན་དག །ཉམས་ང་ཤིན་ཏུ་ཆེ་ན་ཡང་། །བུ་ཁྱོད་ཀྱིས་ནི་དེ་མི་བྱ། །སེམས་ཅན་གྱི་དོན་བྱེད་པའི་རྗེས་གནང་ངོ་། །འཇིག་རྟེན་ཁམས་ནི་ཐམས་ཅད་དུ། །སེམས་ཅན་ཀུན་ལ་ཕན་པའི་ཕྱིར། །ཇི་ལྟར་སྣ་ཚོགས་འདུལ་འགྱུར་བ། །ཆོས་ཀྱི་འཁོར་ལོ་རབ་ཏུ་བསྐོར། །དེ་བཞིན་དུ། རྡོ་རྗེ། རིན་ཆེན། པདྨ། སྣ་ཚོགས་འཁོར་ལོ་རབ་ཏུ་བསྐོར། དཀྱིལ་ཆོག་ལས། དེ་བཞིན་གཤེགས་པ་རྒྱལ་བ་རྒྱལ། །ཀུན་གྱི་བདག་པོ་ཞེས་བྱ་བའི། །རྡོ་རྗེ་འཁོར་ལོ་ཁྱོད་ཀྱི་བསྐོར། །ཞེས་བརྗོད་པར་ཡང་འདོད་དོ། །དེ་ལྟར་ན་རྒྱལ་བ་རྒྱལ་ཞེས་པའི་ཐད་དུ། རཏྣ་ཧྲི་ག་དང་། ཨ་རོ་ལི་ཀ་དང་། པྲ་ཛྙཱ་ཧྲི་ག་དང་། བཛྲ་ཧྲི་ག་རྣམས་འདོན་པ་སྦྱོ་བར་ཡང་བྱའོ། །འོན་ཀྱང་འདི་ནི་སྔགས་ཅིག་གི་གྲུང་ནས་དུམ་བུར་བསྒྱུར་བར་མངོན་ནོ། །རིགས་ལྔའི་སྤྱིལ་བཤད་ཀྱི་རྗེས་གནང་ངོ་། །དེ་ནས་འབྲུབ་ན་རྩ་སྔགས་ལན་གསུམ། བཅོམ་ལྡན་བདག་ལ་སྐྱལ་ལགས་ཀྱི། །བདག་ལ་འགོ་བར་མཛད་དུ་གསོལ། །ལན་གསུམ། བཅོམ་ལྡན་འདི་ལ་སྐྱལ་ལགས་ཀྱི། །འདི་ལ་འགོ་བར་མཛད་དུ་གསོལ། །ལན་གསུམ། སྔགས་ཀྱི་དངོས་གྲུབ་སྐྱལ་དུ་གསོལ། །བརྟུལ་ཞུགས་བརྟན་པར་མཛད་དུ་གསོལ། །

རྡོ་རྗེ་སློབ་མ་འདི་ཉིད་ཀྱི་རྒྱུད་ལ་དཔལ་ཧེ་རུ་ཀ་འཁོར་ལོ་བདེ་མཆོག་མཁའ་འགྲོ་རྒྱ་མཚོའི་ཚོགས་དང་བཅས་པ་རྣམས་ཀྱི་གསུང་རིག་སྔགས་ཀྱི་ནུས

མཐུ་མ་ལུས་པ་འཇུག་པར་གྱུར་ཅིག །དེ་ལྟར་ན་སྔགས་ཀྱི་རྗེས་གནང་སྟེ། དེ་དག་ནི་རྗེས་གནང་ངོ་། །དབང་རྫས་རྡོ་རྗེ་མི་དམིགས་ཏེ། སྟོང་པའི་ངང་ལས་ཧཱུྃ་ལས་རྡོ་རྗེ་ཧཱུྃ་གིས་མཚན་པ་ལས། རྡོ་རྗེ་སེམས་དཔའ་སྐུ་མདོག་དཀར་པོ། གཡས་རྡོ་རྗེ་དང་པདྨ། ཡུམ་རྡོ་རྗེ་སྙེམ་མ་དཀར་མོ། གྲི་གུག་དང་ཐོད་པ་འཛིན་པ་ནས་མཉམ་པར་སྦྱོར་བ་དཔྲལ་བར་ཨོཾ༔ ནས། ཧཱུྃ། ཐུགས་ཀ་ནས་འོད་ཟེར་འཕྲོས། ཕྱོགས་བཅུའི་སངས་རྒྱས་བྱང་སེམས་དཔའ་བོ་རྣལ་འབྱོར་མའི་ཚོགས་ཐམས་ཅད། རྡོ་རྗེ་སེམས་དཔའ་ཧེ་རུ་ཀའི་རྣམ་པར་ཞིཾ། ཛཿཧཱུྃ་བཾ་ཧོཿ དེ་ཞུ་བ་ལས་བྱུང་བའི་རྡོ་རྗེ་རྩེ་ལྔ་པར་གྱུར། རང་གི་སྙིང་གར་ཡང་རྡོ་རྗེ་སེམས་དཔའ། འདི་སྐེ་སངས་རྒྱས་ཐམས་ཅད་ཉིད། །རྡོ་རྗེ་སེམས་དཔའི་ཕྱག་ན་གནས། །ཁྱོད་ཀྱིས་ཀྱང་ནི་རྟག་ཏུ་བཅངས། །ཕྱག་ན་རྡོ་རྗེའི་བརྟུལ་ཞུགས་བརྟན། ཨོཾ་སརྦ་ཏ་ཐཱ་ག་ཏ་སིདྡྷི་བཛྲ་ས་མ་ཡ། ཏིཥྛ་ཨེ་ཥ་ཏྭཾ། དྷཱ་ར་ཡ་མི། བཛྲ་སཏྭ་ཧེ་ཧེ་ཧེ་ཧེ་ཧཱུྃ། རྡོ་རྗེའི་བརྟུལ་ཞུགས་སོ། །བདག་ཉིད་དཔལ་ཧེ་རུ་ཀ་ཡབ་ཡུམ་ཞལ་ཕྱག་རྒྱན་གོས་མཚོན་ཆ་ཐམས་ཅད་རྫོགས་པར་གྱུར། ཧཱུྃ་ལས་བྱུང་བའི་ཅང་ཏེའུ། ཨ་ལས་བྱུང་བའི་ཐོད་པ། ཨོཾ་ལས་བྱུང་བའི་ཚངས་པའི་སྐུད་པ་རྣམས་སུ་གྱུར། ཡབ་ཡུམ་གྱི་སྙིང་པོ་ཚར་བཞི། ཧེ་རུ་ཀ་དཔལ་ཕྱག་རྒྱ་འདི། །ཕྱི་དང་ནང་དུ་ཡང་དག་གནས། །ཁ་ཊྭཾ་ཅང་ཏེའུ་ལྟར་བཟེད་སྟོན། །ཕྱིན་པ་དཔའ་བོས་བཟུང་བར་གྱིས། །ཁ་ཊྭཾ་ག་དང་ར་མ་སྭ། །ཧེ་རུ་ཀ་དཔལ་ཁ་ཊྭཾ་ག །རྣལ་འབྱོར་མ་ནི་ར་མ་སྭ། །རྡོ་རྗེ་ཁ་ཊྭཾ་རྡོ་རྗེ་བཅས། །དྲིལ་བུ་སིལ་སིལ་སྒྲ་སྒྲོགས་པ། །ཚངས་པའི་སྐུད་ཐོགས་རྣལ་འབྱོར་དག །ཁ་ཊྭཾ་ག་དང་རྣལ་འབྱོར་སྟོན། །དཔའ་བོ་ཆེན་པོས་བླང་བར་གྱིས། ། སྦྱོར་བའི་བརྟུལ་ཞུགས་སོ། །སྔགས་ཀྱི་རྗེས་གནང་དང་། བརྟུལ་ཞུགས་རྣམ་པ་གཉིས་པོ་འདི། །མིང་

དབང་དང་། སློབ་དཔོན་གྱི་བར་དུ་བྱས་ཀྱང་ལེགས་སོ། །སྲིད་ པའི་ ངན་ འགྲོ་ ལས་ བཏོན་ ནས། །སྲིད་ པ་ ཤིན་ ཏུ་ ཞི་ བའི་ ཕྱིར། །རྡོ་ རྗེ་ སེམས་ དཔའ་ དེ་ བཞིན་ གཤེགས། བདག་གིས་ཁྱོད་ནི་ལུང་བསྟན་ནོ། །

ཀྱེ་ དཔལ་ ཆེ་ གེ་ མོ་ རྡོ་ རྗེ་ སཏྭ་ ཏ་ ཐཱ་ ཏ་ ག་ སིདྡྷི་ ས་ མ་ ཡ་ སྟྭཾ། ཧཱུྃ་ཧཱུྃ་ ཕཊ་ སྭཱ། གང་ ཡང་ འདི་ ལྟར་ ལུང་ བསྟན་ པ་ དེ། དེ་ བཞིན་ གཤེགས་ པ་ ཐམས་ ཅད་ ཀྱིས། ཡང་དག་པར་རྫོགས་པའི་བྱང་ཆུབ་ཏུ་ལུང་སྟོན་ཏོ། །མཆོག་ཏུ་གསང་བའི་དཀྱིལ་ འཁོར་འདིར། །བཙུག་ པ་ དང་ ནི་ མཐོང་ བས་ ཀྱང་། །སྡིག་ པ་ཀུན་ ལས་ རྣམ་ གྲོལ་ ནས། །དེ་ རིང་ ཁྱེད་ རྣམས་ བདེ་ བར་ གནས། བདེ་ ཆེན་ ཐེག་ པ་ འདི་ ལ་ ནི། །ཕྱིན་ ཆད་ འཆི་ བ་ ཡོད་ ཡིན་ ཏེ། །མི་ ཐུབ་ ལྟུངས་ པ་ ཡོད་ མིན་ པས། །ཅིས་ ཀྱང་ མི་ འཇིགས་ དགའ་ བར་ གྱིས། །སྲིད་ པ་ ཤིན་ ཏུ་ དག་ པའི་ ཕྱིར། །སྲིད་ པའི་ སྡུག་ བསྔལ་ལས་ཁྱོད་ འདས། །སྲིད་ པ་ཤིན་ཏུ་གྲུབ་པའི་ཕྱིར། །སྟོན་ པ་ མཆོག་ ཏུ་ གྱུར་ པ་ ཡིན། །དངོས་ གྲུབ་ དམ་ ཚིག་ སྡོམ་ པ་ འདི། ཁྱོད་ ཀྱིས་ རྟག་ ཏུ་ སྲུང་ བར་ བྱ། །སངས་རྒྱས་ཀུན་གྱིས་མཐུན་པར་གསུངས། །མཆོག་ཏུ་རྟག་པའི་བཀའ་ཡིན་ནོ། །རྡོ་ རྗེ་ ཞེས་ བྱའི་ ཕྱག་ རྒྱ་ ནི། །གང་ ཞིག་ སྙིང་ པ་ ཙམ་ གྱིས་ ནི། །སངས་ རྒྱས་ ཉིད་ དུ་ དོགས་ མེད་ པའི། །བྱང་ ཆུབ་ སེམས་ ནི་ སྤྱངས་ མི་ བྱ། །དམ་ པའི་ ཆོས་ ནི་ མི་ སྤང་ ཞིང་། །ནམ་ ཡང་ དོར་ བར་ མི་ བྱའོ། །མི་ ཤེས་ པའམ་ རྨོངས་ པ་ ཡིས། །ཚུལ་ ཆེན་ བསྟན་ པ་ མི་ བྱའོ། །རང་ གིས་ བདག་ ཉིད་ ཡོངས་ སྤྱངས་ ནས། །དཀའ་ ཐུབ་ ཀྱིས་ ནི་མི་གདུང་ཞིང་། །ཅི་བདེ་བར་ནི་བདེ་བ་བཟུང་། །འདི་ནི་མ་ཐོན་རྫོགས་སངས་ རྒྱས། །རྡོ་ རྗེ་ དྲིལ་ བུ་ ཕྱག་ རྒྱ་ རྣམས། ། ནམ་ ཡང་ ཡོངས་ སུ་ དོར་ མི་ བྱ། །སློབ་ དཔོན་ སྨད་ པར་ མི་ བྱ་ སྟེ། །འདི་ ནི་ སངས་ རྒྱས་ ཀུན་ དང་ མཉམ། །བླ་ མ་ སངས་

རྒྱས་ཀུན་མཚུངས་པས། །སློབ་དཔོན་ལ་ནི་གང་སྨོད་པ། །དེ་ནི་སངས་རྒྱས་ཀུན་སྨད་པས། །རྟག་ཏུ་སྡུག་བསྔལ་ཐོབ་འགྱུར་ཏེ། །རིམས་དང་དུག་དང་དབྱིག་དུག་དང་། །མཁའ་འགྲོ་རྣམས་ཀྱིས་གཅེས་པ་དང་། །བགེགས་དང་ལོག་འདྲེན་གཏུམ་པོ་ཡིས། །བསད་ནས་དམྱལ་བར་ལྟུང་བར་འགྱུར། །དེ་བས་ནན་ཏན་ཐམས་ཅད་ཀྱིས། །

རྡོ་རྗེ་སློབ་དཔོན་བློ་གྲོས་ཆེ། །དགེ་ལ་རབ་ཏུ་མི་སྤྱོམས་པ། ། ནམ་ཡང་སྨད་པར་མི་བྱའོ། །བླ་མ་ལ་ནི་གུས་བཅས་ཡོན། །རྗེས་མཐུན་ཁྱོད་ཀྱིས་དབུལ་བར་བྱ། །དེས་ནི་རིམས་སོགས་གནོད་པ་རྣམས། །ཕྱིར་ཞིང་འབྱུང་བར་མི་འགྱུར་རོ། །རྟག་ཏུ་རང་གི་དམ་ཚིག་སྲུངས། །རྟག་ཏུ་དེ་བཞིན་གཤེགས་པ་མཆོད། །རྟག་ཏུ་བླ་མ་ལ་ཡང་དབུལ། ། འདི་ནི་སངས་རྒྱས་ཀུན་དང་མཉམ། །དེ་བྱིན་སངས་རྒྱས་ཐམས་ཅད་ལ། །རྟག་ཏུ་བྱིན་པ་ཉིད་དུ་འགྱུར། །དེ་བྱིན་བསོད་ནམས་ཚོགས་ཡིན་ཏེ། ། ཚོགས་ལས་དངོས་གྲུབ་མཆོག་ཏུ་འགྱུར། །དེང་ཁྱེད་སྐྱེ་བ་འབྲས་བུར་བཅས། ། གང་ཕྱིར་འདི་ལ་ལེགས་གནས་པས། །དམ་ཚིག་ལྷ་རྣམས་ཀུན་མཉམ་པར། ། གནས་པར་འགྱུར་བར་ཐེ་ཚོམ་མེད། །སངས་རྒྱས་རྡོ་རྗེ་འཛིན་བཅས་པས། །དེ་རིང་ཚེ་ལྡན་དེ་དབང་བསྐུར། །ཁམས་གསུམ་གྱི་ནི་རྒྱལ་སྲིད་ཆེ། །རྒྱལ་བའི་བདག་པོར་གནས་པ་ཡིན། །དེར་ནི་བདུད་ལས་རྣམ་རྒྱལ་ཞིང་། །གྲོང་ཁྱེར་མཆོག་ཏུ་ཞུགས་པ་ཡིན། །དེ་རིང་ཁྱོད་ཀྱིས་སངས་རྒྱས་ཉིད། །ཐོབ་པ་འདི་ལ་ཐེ་ཚོམ་མེད། །དེ་ལྟར་ཡིད་ནི་རབ་དྭངས་རྡོ་རྗེ་ཉིད་དུ་ཀྱིས། །རང་གི་དམ་ཚིག་མི་ཟད་བདེ་སྟེར་བསྟེན་པར་གྱིས། །དེ་རིང་འགྲོ་བ་བདེ་སྦྱར་རྡོ་རྗེ་སེམས་དཔའ་དང་། །མཚུངས་པའི་རྟག་པ་ཉིད་དུ་ཁྱེད་རྣམས་བསྟེན་

པར་འགྱུར། །དེ་ནས་སྤྱི་བོར་གདུགས་བཟུང་བསྐོར་བ་བྱས་པར་མོས་ལ།
སྔགས་དང་རྒྱུད་རྣམས་འཛིན་གྱུར་པའི། །སློབ་མ་འདི་ནི་འབུལ་བ་ལགས། །
ཞེས་དང་། སྔགས་དང་རྒྱུད་རྣམས་འཛིན་གྱུར་པ། །སངས་རྒྱས་བྱང་ཆུབ་སེམས་
དཔའ་དང་། །ལྷ་རྣམས་ཀུན་གྱིས་མཐུན་པར་གསུངས། །སེམས་ཅན་རྣམས་ལ་
རྗེས་བརྩེ་བས། །ཁྱོད་ཀྱིས་དཀྱིལ་འཁོར་ཆོ་ག་བཞིན། རབ་ཏུ་འབད་དེ་བྲི་བར་
བྱ། །སྒྲུབ་པ་པོ་རྣམས་རྒྱུད་ལ་སྦྱོར། སྔགས་བཤད་ཚུལ་གྱི་ཆོ་ག་ཡིས། །སྐྱེ་བོ་
རྣམས་ལ་རྟག་ཏུ་ཤོད། དེ་ལྟར་བྱས་ན་སངས་རྒྱས་ལ། །ཕན་འདོགས་དྲིན་དུ་
བཟོ་ཞེས་བྱ། །རྡོ་རྗེ་འཛིན་པ་དེ་ཀུན་ཡང་། ཁྱོད་ལ་རྟག་ཏུ་སྲུང་བར་མཛད། །
ཅེས་སློབ་དཔོན་གྱི་གནས་ལ་དབུགས་ཕྱུང་། དཀྱིལ་འཁོར་ཀུན་གྱིས་ཡོངས་སུ་བསྐོར་བ་
ཡི། །མངའ་བདག་སྐུ་མདོག་སྔོན་པོ་རྒྱལ་གྱུར་ཅིག །དམར་བས་ཧི་ལྟར་མཛེས་
བྱས་རྒྱལ་གྱུར་ཅིག །དམ་ཚིག་གིས་བརྒྱན་མཛེས་པ་རྒྱལ་གྱུར་ཅིག །ཟླ་ཕྱེད་
མགོ་བོར་བརྒྱན་པ་རྒྱལ་གྱུར་ཅིག །ལྷ་མོའི་འཁོར་གྱིས་བརྒྱན་པ་རྒྱལ་གྱུར་
ཅིག །ཨེ་མ་ཧོ། དང་པོའི་སངས་རྒྱས་དོན་དམ་སྐུ་ཅན་རྒྱལ། །ཆོས་འདོད་ནོར་
དང་ཐར་པ་སྟེར་མཛད་རྒྱལ། །ཡེ་ཤེས་ལྷ་ལྡན་དགའ་ལྡན་རང་བཞིན་
རྒྱལ། །མགོན་པོ་བདེ་ཆེན་ཕྱག་ན་རྡོ་རྗེ་རྒྱལ། །ཞེས་མེ་ཏོག་གཏོར། གཙོ་བོས་ཧི་
ལྟར༔ སོགས་གདང་རག་གི་མཚལ་ཕུལ། དེང་ནས་བརྩམས་ཏེ༔ སོགས། ཨོཾ་ནམ་མཁའ་
སྐྱེ་བ་མཚན་ལྡན་ཕྱིར། །ཞེས་སོགས། དམ་ཚིག་གསུམ་གྱི་གླུ་བདེན་སྟོབས་བརྗོད་པ་དང་
བཅས་པ་སྤྱི་དང་མཐུན་པར་བརྗོད། རྗེས་ཚོག་ནི། སུམྦྷ་བསངས། སྭ་བྷཱ་ཞབས་སྦྲུངས། མཆོད་
ཡོན་ཉེར་སྤྱོད་རོལ་མོ་རིག་མ་བཅུ་དྲུག་རྣམས་སྔགས་དང་ཕྱག་རྒྱའི་འབུལ། རྩ་སྔགས་གཉིས་སམ།
སྙིང་པོ་གཉིས་ཀྱི་མཐར་འབྲུ་གསུམ་བཏགས་པས་ནང་མཆོད་ཕུལ། རྐང་བརྒྱད་གཉིས་དང་། རྐང་པ་

བཞི་བཅུ་རྩ་བརྒྱད་པས་བསྐོར། མགོན་པོ་ཐུགས་རྗེ་ཆེན་པོ་དང་ལྡན་པ་རྣམས། བདག་ཅག་རྣམས་ལ་དགོངས་སུ་གསོལ། ཁྱེད་རྣམས་ལ་མཁྱེན་པའི་ཡེ་ཤེས༔ ནས། བྱིན་གྱིས་རློབས་ཀྱི༔ བར། དངོས་གྲུབ་བླང་། ཡིག་བརྒྱ་བཟླས། མ་འབྱོར༔ སོགས་དང་། མ་རྙེད༔ སོགས། བཟོད་པར་གསོལ། བདག་ཅག་ལས་དང་པོ་པའི་རྟེན་གྱི་གང་ཟག༔ སོགས་དང་། རྟེན་རྣམས་ལ་བརྟན་བཞུགས་བྱ། སྒྲུབ་མཆོད་ཞག་སྦྲེལ་བྱེད་ན། ཉི་མ་སྔ་མ་རྣམས་ལ། རྡུལ་མཚོན་གྱི་དཀྱིལ་འཁོར་ལ་ཡང་བརྟན་བཞུགས་བྱ། ཉི་མ་ཐ་མ་ལ་རྡུལ་མཚོན་གཤེགས་སུ་གསོལ་བ་སོགས་སྤྱི་དང་འདྲ་སྟེ། བདེ་བ་ཆེན་པོའི་ཆར་ཡང་དུ་ བལྟོའོ། །སྒྲུབ་མཆོད་ཞག་སྦྲེལ་བྱེད་པའི་ཉི་མ་ཕྱི་མ་རྣམས་ལ། མདུན་བསྐྱེད་དཀྱིལ་འཁོར་སྒྲུབ་པའི་དམ་ཚིག་གི་སྐབས། འཁོར་ལོ་བཅུ་གཉིས་ཀྱི་ལྷ་ཚོགས་རྣམས་ཀྱི་གོ་འཕང་ལ་བཀོད་སླར་འདུས་ཏེ་ཐིམ་པ་ཡོངས་སུ་གྱུར་པ་ལས། དབུས་སུ་བཅོམ་ལྡན་འདས་དཔལ་ཧེ་རུ་ཀ༔ ཞེས་སྦྲེལ། རང་གི་སྙིང་གའི་ཧཱུྃ་ཡིག་ལས༔ ཞེས་པ་ནས། ཡོ་ག་ཤུདྡྷོའི་བར་སྔ་གོན་དང་བསྲེ་བ་དེ་བོར་བ་ཙམ་གྱིས་ཚོག་གོ །སློབ་མ་སྔ་གོན་གྱི་བྱ་བ་ནི། དཔལ་མཁའ་འགྲོའི་དབང་ཚིག་གི་ཐོ་ཡིག་གོ་དོན་དཔྱད་པ་དང་བཅས་པ་ཞིག་བྲིས་ཟིན་པར་ཤེས་ལ་ཆོ་ག་མ་འདུས་པ་རྣམས་ནི། གསང་བ་སྤྱིའི་ཆོ་ག་འཕྲེང་བ་སོགས་ལས་ཤེས་པར་བྱའོ། །དེ་ལྟར་བཤད་པ་འདི་ནི་ཚད་ལྡན་གྱི་གཞུང་རྣམས་ཀྱི་རྒྱ་ལས་མ་འདས་པ་ཡང་ཡིན་ལ། དེང་སང་བརྒྱུད་པའི་རིམ་པ་རྒྱལ་བའི་སྲོལ་ལ་འདེད་པར་སྣང་བས། དེའི་གཞུང་གི་ལེགས་པའི་ཆ་རྣམས་མ་བོར་བར་བླངས་པའང་ཡིན་ནོ།། །།འདིར་སྨྲས་པ། སྨད་བྱུང་རྒྱུད་ཀྱི་རྒྱལ་པོ་བླ་མེད་འདིའི། །དབང་བསྐུར་ཉེ་བརྒྱུད་བྱིན་རླབས་ཚན་ཀ་ཅན། །གཞན་ལ་མ་ལྟོས་རང་ལ་ཡོད་པའི་ཕྱིར། །རྒྱལ་སྲེ་སོགས་ལ་བརྟེན་དགོས་ནམ་ཡང་མེད། །འོན་ཀྱང་དུ་ལྟའི་འགྲོ་ཀུན་རྟོག་པས་བཅིངས། །སྐུར་པ་སྤོང་ཕྱིར་རང་བརྒྱུད་ཚོལ་བར་མཛད། །སྐྱེ་བོ་རྣམས་ཀྱི་བློ་ངོར་འདི་ཙམ་བསྒྲིགས། །ཟབ་དོན་གཞན་དུ་འཆད་འགྱུར་གསང་བ་ཆེ། །འདི་ཙམ་བྱས་པའི་དགེ་བས

ཀྱང་། །འགྲོ་ཀུན་ཧེ་རུ་ཀ་ཐོབ་ཤོག །བདག་འདྲ་འཁོར་བར་གནས་ཀྱང་བླ། །མིག་འཕྲུལ་ལྟ་བུར་གཞན་དོན་བྱ། །ཞེས་པ་རྒྱུད་ཀྱི་རྒྱལ་པོ་མཁའ་འགྲོ་རྒྱ་མཚོ་ལས་བྱུང་བའི། །རྩ་བའི་དཀྱིལ་འཁོར་གྱི་བདག་འཇུག་འཕྲེར་བདེ་བ་གསང་བའི་སྙིང་པོ་འདི་ཡང་། རྒྱལ་ཁམས་པ་ཏཱ་ར་ནཱ་ཐའི་བློ་གྲོས་ཀྱི་ཟེར་མ་ཙམ་མོ། །མངྒལཾ།། །།

དཔེ་སྐྲུན་པ། རྒྱལ་མོ་འབྲུག་པ།
དཔེ་སྒྲིག་འགན་འཁུར་བ། ཚངས་པོ།
མདུན་ཤོག་མཛེས་འགོད་པ། འགྲོ་འདུལ་རྡོ་རྗེ།

༄༅། །པོ་ཏི། ཀུ་ལ་བཞུགས་སོ།

དེབ་ང་ལྔ་པ།

༄། །ཇོ་ནང་ཏཱ་ར་ན་ཐའི་གསུང་འབུམ།

(༡༣/༤༥)

དཔལ་བརྩེགས་བོད་ཡིག་དཔེ་རྙིང་ཞིབ་འཇུག་ཁང་གིས་བསྒྲིགས།

*

ཀྲུང་གོའི་བོད་རིག་པ་དཔེ་སྐྲུན་ཁང་གིས་བསྐྲུན་ཏེ་བཀྲམ།
པེ་ཅིན་མའོ་རིན་ཚོན་ཁྲ་པར་འདེབས་ཀུང་སིས་དཔར་བཏབ།
སྤྱི་ལོ་༢༠༠༨ལོའི་ཟླ་༩པར་པར་གཞི་དང་པོ་བསྒྲིགས།
སྤྱི་ལོ་༢༠༠༨ལོའི་ཟླ་༩པར་པར་ཐེངས་དང་པོ་བཏབ།
དཔར་གྲངས། ༠༠༠༡—༡༥༠༠
ISBN978—7—80253—013—3/B. 51

གསུང་འབུམ་ཆ་ཚང་(དེབ་༡–༤༥ཡོད་)ལ་རིན་སྒོར། ༨༡༠.༠༠

出版人:周 华
责任编辑:聪 博
封面设计:多 吉

图书在版编目(CIP)数据
觉囊·多罗那他文集: 藏文/觉囊·多罗那他著
百慈藏文古籍研究室编. - 北京:
中国藏学出版社,2008.4(先哲遗书.43-87)
ISBN 978-7-80253-013-3
Ⅰ.觉… Ⅱ①觉…②百… Ⅲ.喇嘛教
-古籍-汇编-藏语 Ⅳ.B946.6
中国版本图书馆CIP数据核字(2008)第040183号

先哲遗书 (五十五)
觉囊·多罗那他文集
(13/45)

百慈藏文古籍研究室编辑整理
*
中国藏学出版社出版发行
北京墨人彩色印刷有限公司印刷
*
开本:880×1230毫米 1/32 印张:569
2008年4月第1版 2008年4月第1次印刷
印数:0001—1500册
ISBN978—7—80253—013—3/B.51

本文集总定价(1-45卷):910.00元

༄། །བསོད་ནམས་འདི་ཡིས་ཐམས་ཅད་གཟིགས་པ་ཉིད། །
ཐོབ་ནས་ཉེས་པའི་དགྲ་རྣམས་ཕམ་བྱས་ནས། །
སྐྱེ་རྒ་ན་འཆིའི་རྦ་རླབས་འཁྲུགས་པ་ཡི། །
སྲིད་པའི་མཚོ་ལས་འགྲོ་བ་སྒྲོལ་བར་ཤོག །

以此功德願證佛自性，降服煩惱怨敵之過患，
生老病死洶湧之波濤，為利眾生解脫輪迴海。

By this merit, may all attain omniscience.
May it defeat the enemy, wrongdoing.
From the stormy waves of birth, old age, sickness, and death,
From the ocean of samsara, may I free all beings.

བཀའ་དྲིན་རྗེས་དྲན།

ངེད་དཔལ་བརྩེགས་བོད་ཡིག་དཔེ་རྙིང་ཞིབ་འཇུག་ཁང་གི་ལས་སྒྲུབ་མི་སྣར་ལོ་བསྟུད་མར་འཚོ་བའི་ཡོན་སྦྱོར་གནང་མཁན་མཆོག་སྤྲུལ་པདྨ་དབང་རྒྱལ་རིན་པོ་ཆེ་ལ་སྙིང་ཐག་པ་ནས་ཐུགས་རྗེ་ཞུ་བ་དང་།

ཀྲུང་གོའི་བོད་རིག་པ་དཔེ་སྐྲུན་ཁང་ནས་རྗེ་བཙུན་ཏཱ་ར་ནཱ་ཐའི་གསུང་འབུམ་དཔེ་བསྡུར་མ་པར་སྐྲུན་ཐད་ལ་རྒྱབ་སྐྱོར་དང་མཉམ་ལས་གནང་བར་སྙིང་ཐག་པ་ནས་ཐུགས་རྗེ་ཆེ་ཞུ་བ་ཡིན།

དཔར་ཡོན་ཞལ་འདེབས་གནང་མཁན།

རང་རེའི་སྤྱན་བླ་རྣམས་ཀྱི་མཚན་ཐོ། ཀ་མད་ཀྱི་གོ་རིམ་ལྟར་ལགས།

གདུང་སྲས་ཕྲིན་ལས་ནོར་བུ་རིན་པོ་ཆེ། བླ་མ་མཐར་ཕྱིན་རིན་པོ་ཆེ། བླ་མ་ཡོན་ཏན། སྨན་པ་རིག་འཛིན་ལགས། ལས་རབ་གླིང་པ་རིན་པོ་ཆེ། བསོད་ནམས་བདེ་སྐྱིད།

感谢功德主

捐资助印先哲遗书《多罗那他文集》（对勘本）`八百套。

汉族同胞及海外华人（汉文音序排列）

Anita Ho Doreen Goh Gui Qing 陈丽璇 丁曼丽 樊薇 方国雄 方乐琳 方沛施 方熙舆 龚小童 顾名琛 何冠乔 黄倩仪 黄新财 胡凤萍 李绮文 李燕华 柳翰雅 秦悦 司徒卓才 Stefan Mang Sue Lee 孙红霞 唐红玲 王冬梅 王美婷 王燕 伍碧仪 吴惠丽 吴晓燕 夏岚 谢雅萍 藏红雨 张丽萍 周净琛 周书年 朱明 众香港善士

Overseas Friends: (Sorted Alphabetically)

ıika Watase Gurung, Anne Tardy, Ashok, Cath Longton, Christine Allen, Cliff Venner, Dechen Lakar, Devika, Emilia Cole, Gary Dyson, Gerard Goder, Hans Weidemann, Jane Bye, Jenny Kane, Jenny Kane, John London, Lizzy Vale, Lyle Weinstein, Lynne Marvet, Marcel Herrig, Marta Norman, Marty Marvet, Masumi, Mayumla, Monika Barnett, Nina Polly, Patricia Artenberg, Pema Weidemann, Penelope London, Riza Weinstein, Sabah Biauchi, Sasha Radovic, Seth Dye, Sonam Deki, Sonia Magrath, Susana Green, Suthari, Yurika

Acknowledgment

We, Dpal Brtsegs bod yig Dpe Rnying Zhib' Jug, also very appreciate Mr. Eric Colombel for his generous donation to publish 200 copies of comparative edition of Ta'a ra na'a tha works.